

Déroulé des exposés

II – Etat de la ressource et des milieux : restrictions



Etat de la ressource et des milieux : restrictions

Les barrages destinés au soutien d'étiage:

Mi février, dans les Deux-Sèvres, le barrage de la Touche Poupard (alimentant la Sèvre Niortaise, usage AEP, soutien d'étiage, irrigation) est rempli à 43% (sachant qu'à cette date, au vu du taux de remplissage et en cas de pluviométrie normale, il ne se remplira pas à 100%).

Les barrages de Mas Chaban et Lavaud (bassin versant de la Charente) sont respectivement rempli à 26 % et 15 %

Les réserves existantes destinés à l'irrigation :

- ✓ Cas des réserves ayant un arrêté spécifique d'autorisation avec des seuils de remplissage :
 - Niveaux mesurés inférieurs aux seuils définis ⇒ interdiction de remplissage
 - Concernent les réserves suivantes :
 - SIECQ, bassin de l'Antenne-Rouzille (volume de 160 000 m³, 3 exploitations)
 - ASAi des Roches, bassin du Mignon (volume de 1,4 Mm³, 12 exploitations)

Etat de la ressource et des milieux : restrictions

Bassin de l'ANTENNE ROUZILLE

Piézomètre de Ballans
Zoom janvier à mars

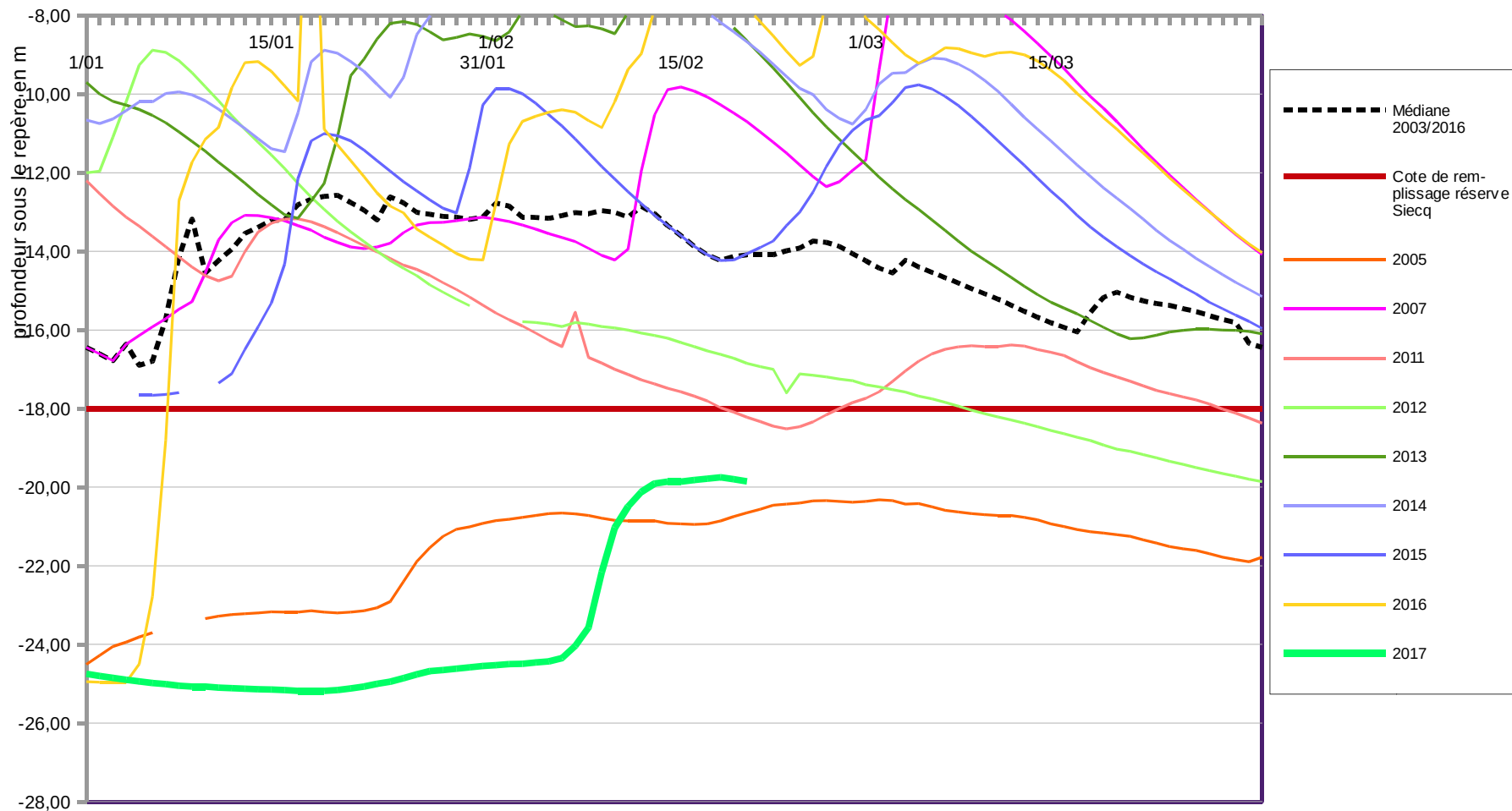

Etat de la ressource et des milieux : restrictions

Bassin du MIGNON

Piézomètre de Saint-Hilaire La Palud
Période janvier - mars

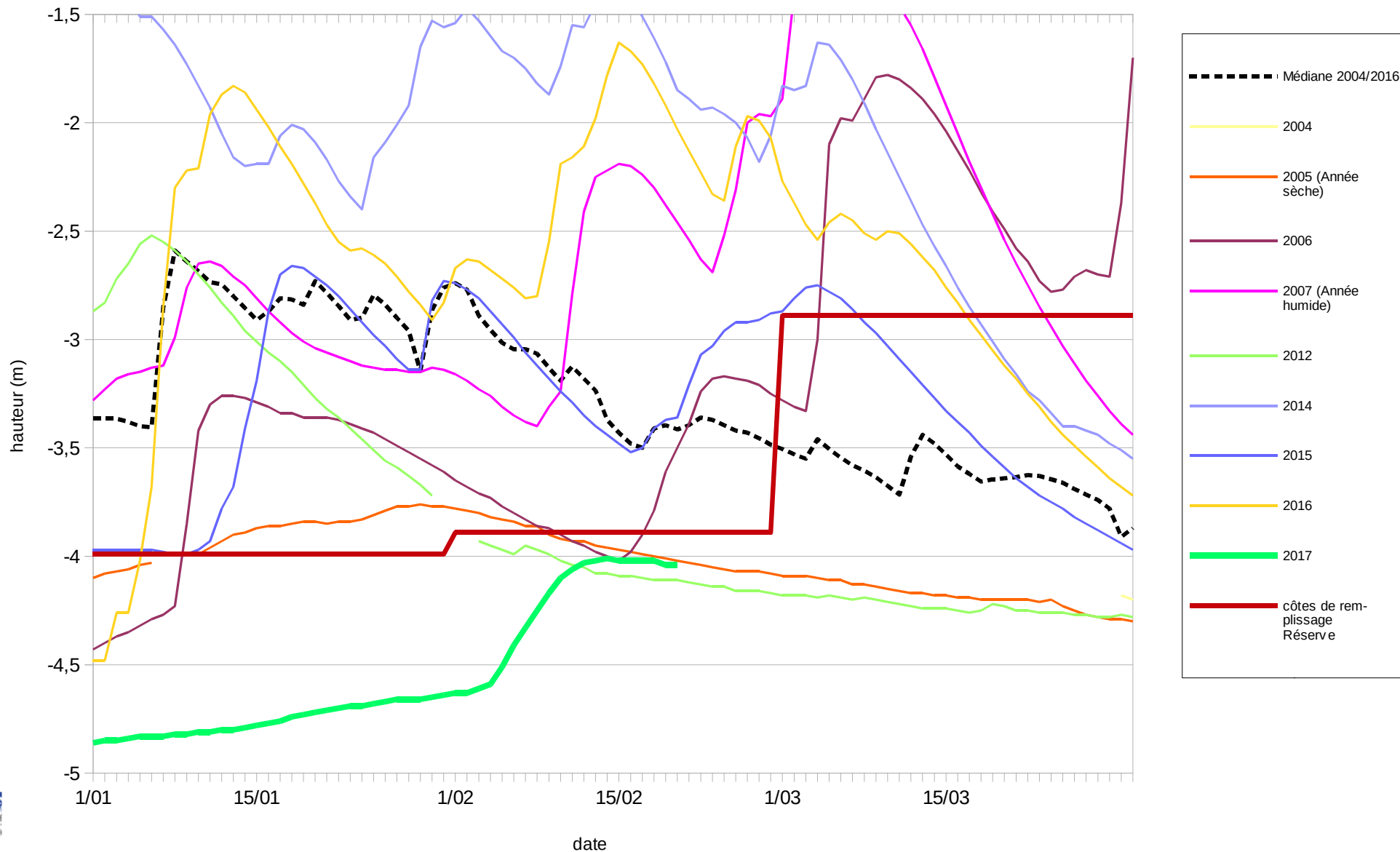

Etat de la ressource et des milieux : restrictions

✓ Cas des autres réserves existantes :

Les « anciens » arrêtés ne prévoient pas de côte spécifique de remplissage, juste une période de remplissage.

- Prise d'arrêté préfectoral d'interdiction de remplissage en vigueur jusqu'au 17 mars 2017 (date harmonisée avec les Deux-Sèvres)
- Concernent les bassins suivants :
 - Antenne
 - Curé Sèvre Niortaise
 - Gères Devise
 - Seugne
 - Boutonne
 - Fleuves côtiers de Gironde
 - Lary-Palais
 - Charente
 - Mignon
 - Seudre

Etat de la ressource et des milieux : restrictions

Bassin de la Boutonne
Station débitmétrique de Moulin de Châtre

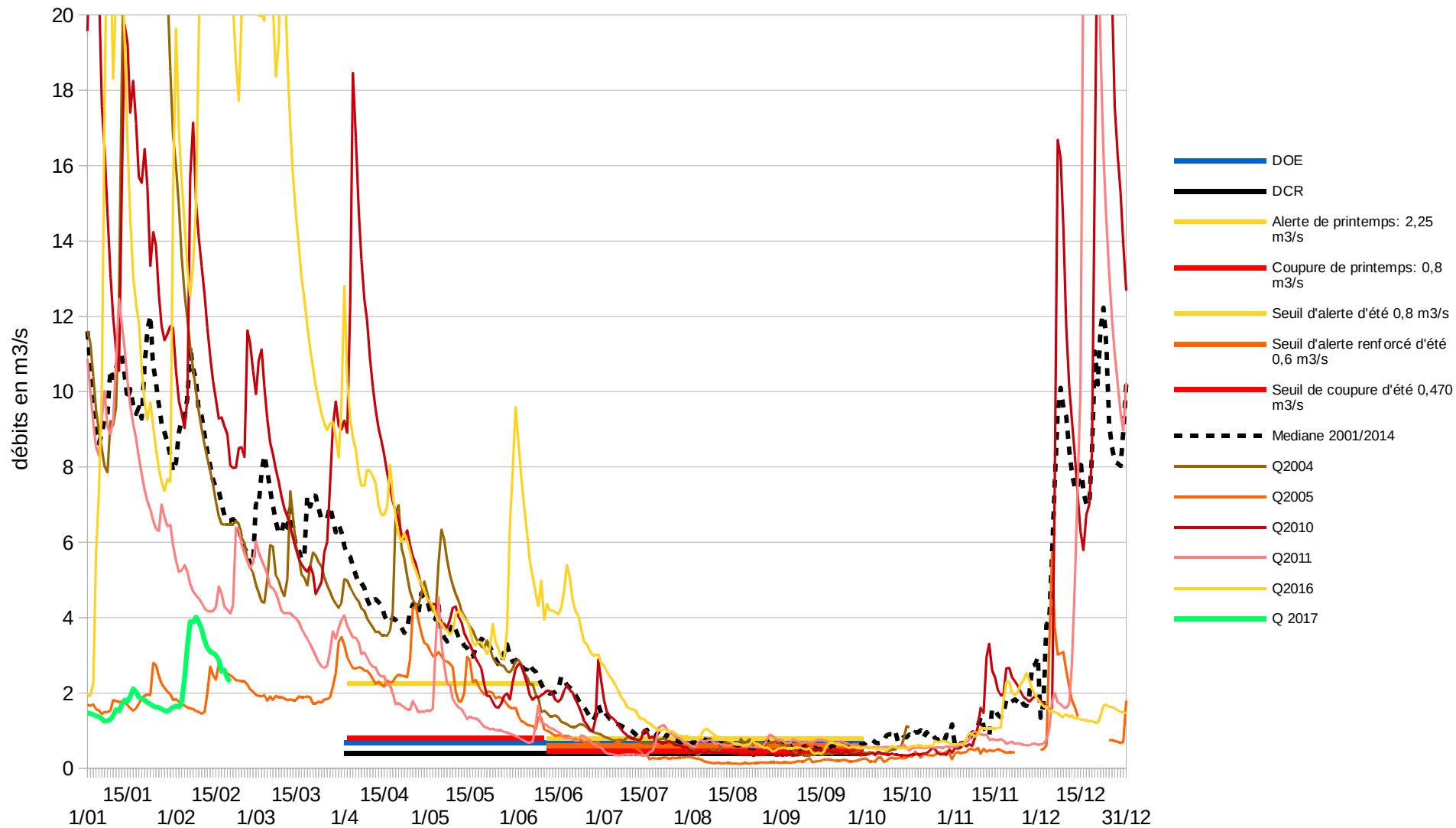

Etat de la ressource et des milieux : restrictions

Bassin de la SEUDRE

Station débitmétrique Saint André de Lidon
Graphes annuels

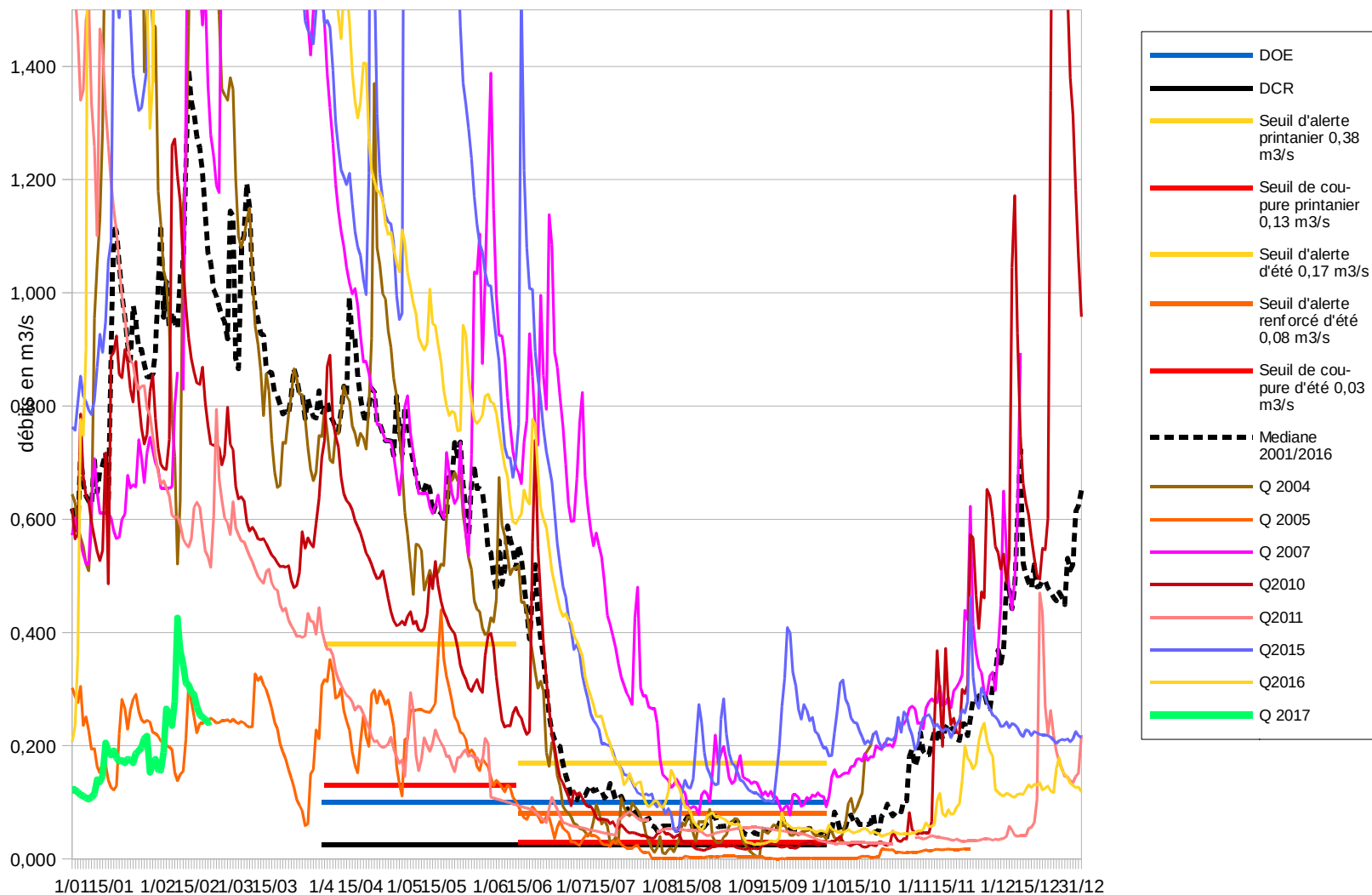

Etat de la ressource et des milieux : restrictions

Bassin de la CHARENTE

Station débitmétrique de Beillant
Graphes annuels

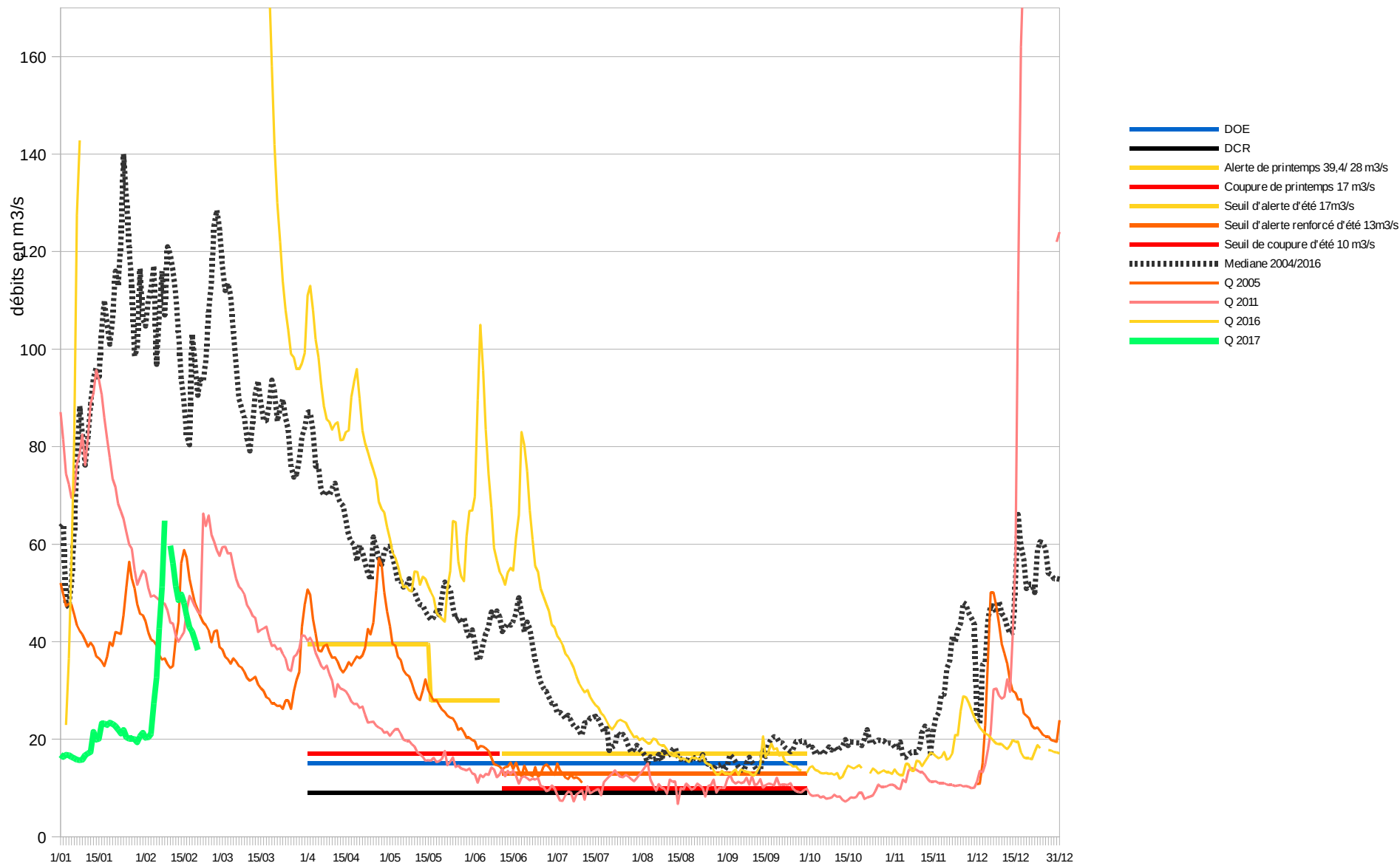

Etat de la ressource et des milieux : restrictions

Bassin CURE SEVRES NIORTAISE

Piézomètre de Forges
Graphes annuels

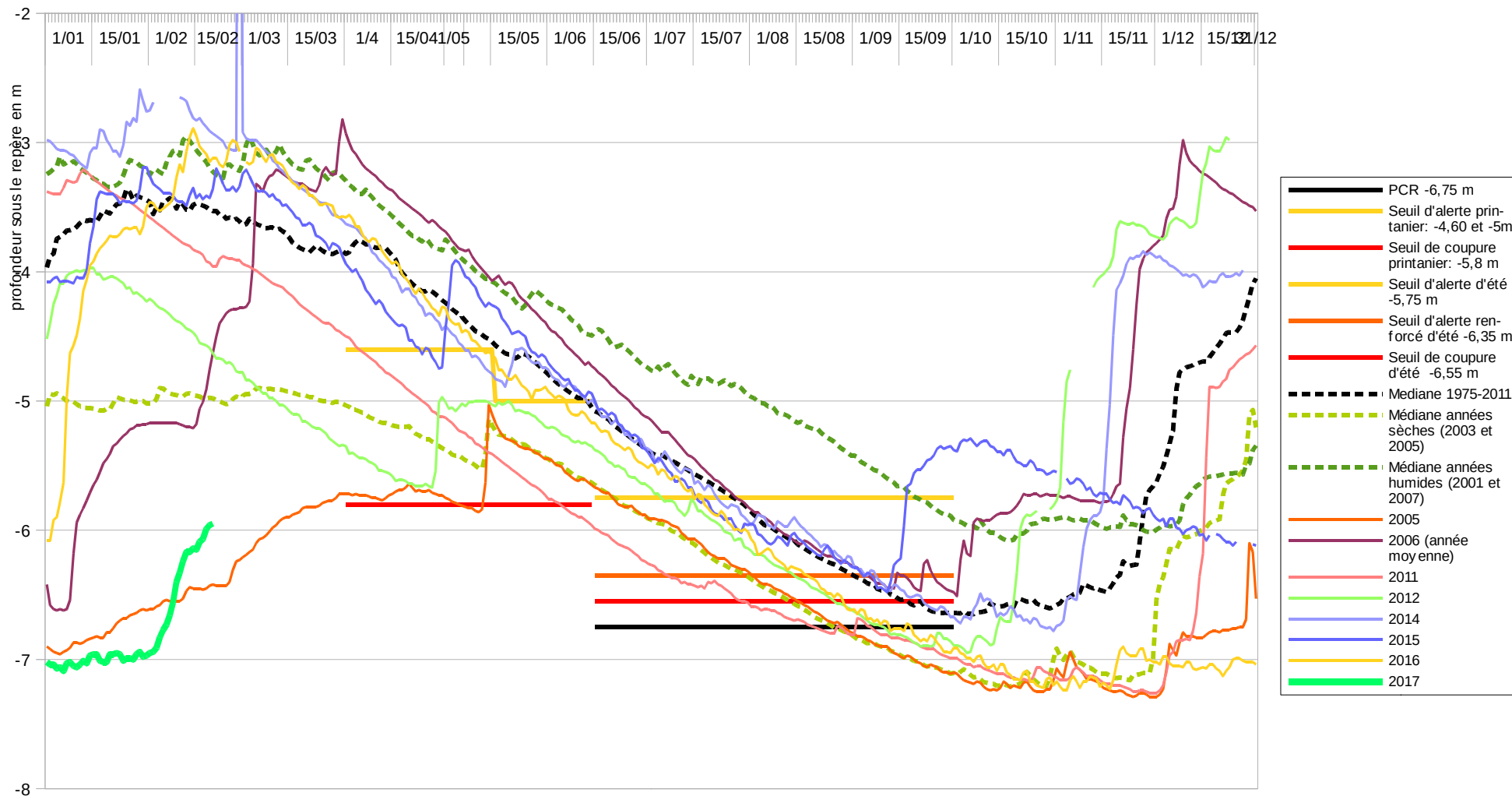

Etat de la ressource et des milieux : restrictions

Bassin FLEUVES COTIERS DE GIRONDE

Piézomètre de Mortagne
Graphes annuels

