Charente-Maritime

Avancement des schémas directeurs des eaux pluviales (SDEP) et des demandes de reconnaissance d'antériorité en Charente-Maritime - Juin 2022 -

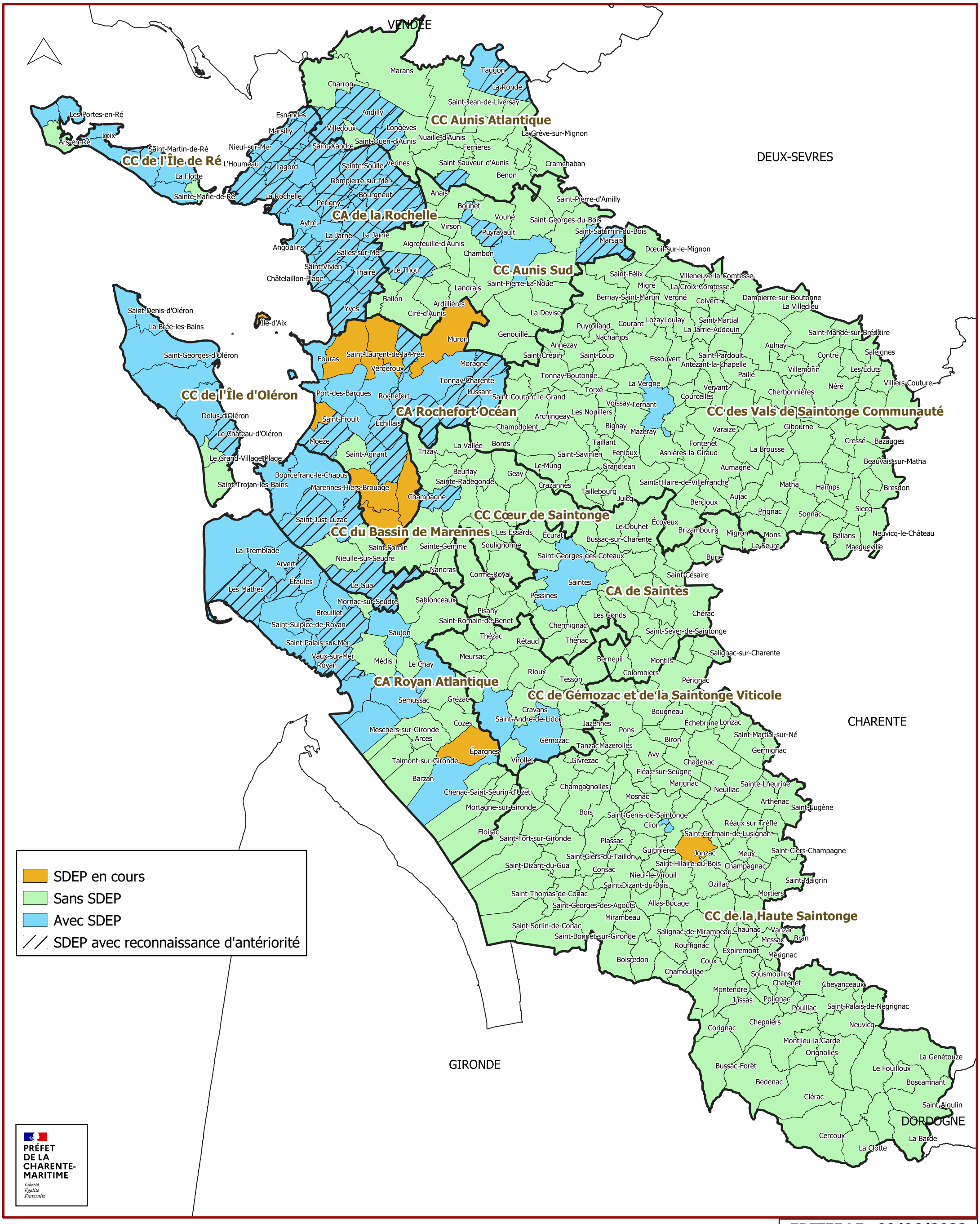

EDITEE LE : 09/06/2022

DDTM17 /EBDD/GIE -SDEP2.qgs -
Source : Copyright IGN