

Travaux d'entretien et de restauration de boisements rivulaires sur le bassin de la Seudre

Dossier de Déclaration d'Intérêt Général au titre de l'article L151-37 du Code Rural
modifié par la loi n°2012-387 dite loi Warsmann



Photo 1 : Restauration d'un cordon rivulaire - © Yann DAVITOGLU - SMBS

Introduction

Le Syndicat Mixte du Bassin de la Seudre (SMBS) est la structure publique compétente en Gestion des Milieux Aquatiques sur le bassin versant du fleuve Seudre. Les travaux objet du présent dossier de Déclaration d'Intérêt Général (DIG) concernent la restauration et l'entretien des boisements rivulaires sur ce territoire et sont portés par le SMBS dans le cadre d'un plan de gestion pluriannuel.

Ces interventions étant prévues sur des propriétés privées, leur réalisation est soumise à DIG, conformément aux dispositions prévues par l'article L211-7 du Code de l'Environnement. Ce texte permet aux collectivités

locales et leurs groupements de se conformer aux articles L151-36 à L151-40 du Code Rural, notamment pour les travaux d'entretien et de restauration de milieux aquatiques. Selon l'article L151-37 modifié par la loi n°2012-387 dite « loi Warsmann », les travaux objet du présent dossier peuvent être dispensés d'enquête publique car n'entraînant aucune expropriation et aucune participation financière des personnes intéressées.

Les articles R214-88 et suivants du Code de l'Environnement précisent la composition du dossier de DIG.



Photo 2 : Débroussaillage avant plantations en bordure de cours d'eau
- © Yann DAVITOGU - SMBS

Table des matières

Introduction.....	1
Table des illustrations.....	4
A. Photos.....	4
B. Cartes.....	4
C. Figures.....	4
D. Tableaux.....	4
Chapitre 1 – Informations générales.....	5
A. Identification du demandeur.....	5
B. Localisation générale des travaux.....	6
C. Description générale des travaux envisagés.....	8
Chapitre 2 – Mémoire justifiant de l'intérêt général de l'opération.....	9
A. Vis-à-vis des réglementations existantes.....	9
B. Vis-à-vis des plans et programmes.....	9
1. <i>Schéma Directeur d'Aménagement et de Gestion des Eaux du Bassin Adour-Garonne (SDAGE) 2016-2021</i>	9
2. <i>Schéma d'Aménagement et de Gestion des Eaux de la Seudre (SAGE)</i>	12
3. <i>Vis-à-vis de la gouvernance locale</i>	13
Chapitre 3 – Mémoire explicatif des travaux.....	14
A. Contexte d'intervention.....	14
B. Descriptif détaillé des travaux.....	15
1. <i>Contrats « Bonnes pratiques de gestion »</i>	15
2. <i>Contrats « Restauration » et « Entretien post-plantation »</i>	16
3. <i>Contrats « Entretien courant »</i>	17
C. Accès et nature de l'occupation des propriétés privées.....	18
D. Estimation des investissements par catégorie de travaux, d'ouvrages ou d'installations et financement des opérations.....	18

E. Modalités d’entretien, d’exploitation et de suivi des ouvrages, installations ou du milieu	19
F. Calendrier prévisionnel de réalisation des travaux	19
G. Rappels réglementaires	19
1. <i>Obligations des propriétaires riverains titulaires du droit de pêche</i>	19
2. <i>Exercice automatique du droit de pêche</i>	20
3. <i>Domages causés à la propriété privée par l’exécution de travaux publics</i>	22
Annexes	23

Table des illustrations

A. Photos

Photo 1 : Restauration d'un cordon rivulaire - © Yann DAVITOGLU - SMBS	0
Photo 2 : Débroussaillage avant plantations en bordure de cours d'eau - © Yann DAVITOGLU - SMBS	1
Photo 3 : Situation typique sur le bassin de la Seudre, une berge végétalisée et l'autre dépourvue de boisement rivulaire – © Yann DAVITOGLU - SMBS	14

B. Cartes

Carte 1 : Le bassin versant de la Seudre © SMBS.....	6
Carte 2 : Parcelles potentiellement concernées par le projet.....	7

C. Figures

Figure 1 : Détail de la disposition B19 du SDAGE Adour-Garonne 2016-2021.....	10
Figure 2 : Détail de la disposition B22 du SDAGE Adour-Garonne 2016-2021.....	11
Figure 3 : Détail de la disposition D48 du SDAGE Adour-Garonne 2016-2021	11
Figure 4 : Formule de plantation appliquée dans le cadre du PGBR.....	17

D. Tableaux

Tableau 1 : Liste et prédominance dans les plantations des essences utilisées dans le cadre du PGBR	16
Tableau 2 : Exemple de calendrier d'intervention pour un contrat de restauration	19

Chapitre 1 – Informations générales

A. Identification du demandeur

Les travaux objet du présent dossier sont entrepris par le Syndicat Mixte du Bassin de la Seudre (SMBS).

Le SMBS est un syndicat mixte créé en vertu des articles L5711-1 et suivants du Code Général des Collectivités Territoriales. Il a pour objet d'assurer le portage des procédures de planification en faveur de l'aménagement et la gestion intégrée des eaux et des milieux aquatiques du bassin versant de la Seudre (Schéma d'Aménagement et de Gestion des Eaux, Programme Opérationnel Multithématique, Programme d'Actions de Prévention des Inondations, etc.) ainsi que les travaux de gestion des milieux aquatiques encadrés par les alinéas 1°, 2° et 8° de l'article L211-7 du Code de l'Environnement, concernant :

- 1° L'aménagement d'un bassin ou d'une fraction de bassin hydrographique ;
- 2° L'entretien et l'aménagement d'un cours d'eau, canal, lac ou plan d'eau, y compris les accès à ce cours d'eau, à ce canal, à ce lac ou à ce plan d'eau ;
- 8° La protection et la restauration des sites, des écosystèmes aquatiques et des zones humides, ainsi que des formations boisées riveraines ;

Il est administré par un Comité Syndical composé de délégués élus par ses intercommunalités adhérentes. Son Président en exercice est Monsieur Pascal FERCHAUD, Maire de Saujon.

Coordonnées du SMBS :

Syndicat Mixte du Bassin de la Seudre (SMBS)
17 rue de l'Electricité
17200 ROYAN
05.46.22.19.73 / sage@fleuve-seudre.fr
Identifiant SIRET n° 200 090 660 00016

B. Localisation générale des travaux

Les travaux objet du présent dossier sont situés :

Pays : France
Région : Nouvelle-Aquitaine
Département : Charente-Maritime (17)

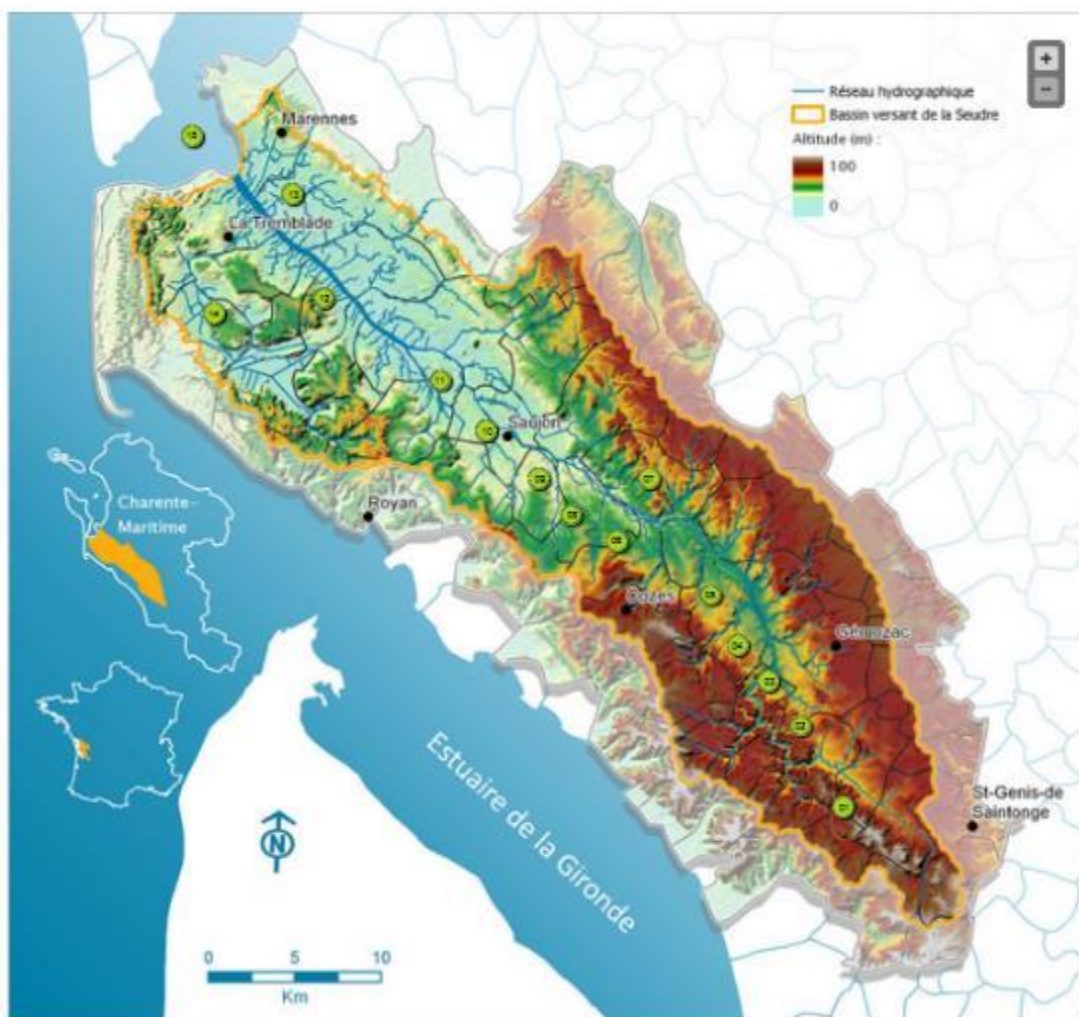

Carte 1 : Le bassin versant de la Seudre © SMBS

Communes (n° INSEE) :

Arvert (17021)

Bois (17050)

Boutenac-Touvent (17060)

Breuillet (17064)

Brie-sous-Mortagne (17068)

Chaillevette (17079)

Champagnolles (17084)

(Le) Chay (17097)

Chenac-Saint-Seurin-d'Uzet (17098)

Corme-Ecluse (17119)

Cozes (17131)

Cravans (17133)

Epargnes (17152)

Etaules (17155)

Gémozac (17172)	Saint-Fort-sur-Gironde (17328)
Grézac (17183)	Sainte-Gemme (17330)
(Le) Gua (17185)	Saint-Genis-de-Saintonge (17331)
Marennes-Hiers-Brouage (17219)	Saint-Germain-du-Seudre (17342)
(Les) Mathes (17225)	Saint-Just-Luzac (17351)
Médis (17228)	Saint-Palais-sur-Mer (17380)
Meursac (17232)	Saint-Romain-de-Benet (17393)
Montpellier-de-Médillan (17244)	Saint-Simon-de-Pellouaille (17404)
Mornac-sur-Seudre (17247)	Saint-Sornin (17406)
Mortagne-sur-Gironde (17248)	Saint-Sulpice-de-Royan (17409)
Nancras (17255)	Saujon (17421)
Plassac (17279)	Semussac (17425)
Rioux (17298)	Thaims (17442)
Sablonceaux (17307)	Thézac (17445)
Saint-André-de-Lidon (17310)	(La) Tremblade (17452)
Saint-Augustin (17311)	Vaux-sur-Mer (17461)
Saint-Ciers-du-Taillon (17317)	Virollet (17479)

Parcelles : Les parcelles potentiellement concernées sont celles bordant le réseau hydrographique doux de la Seudre et de ses affluents sur l'ensemble du bassin versant (voir liste en annexe I)

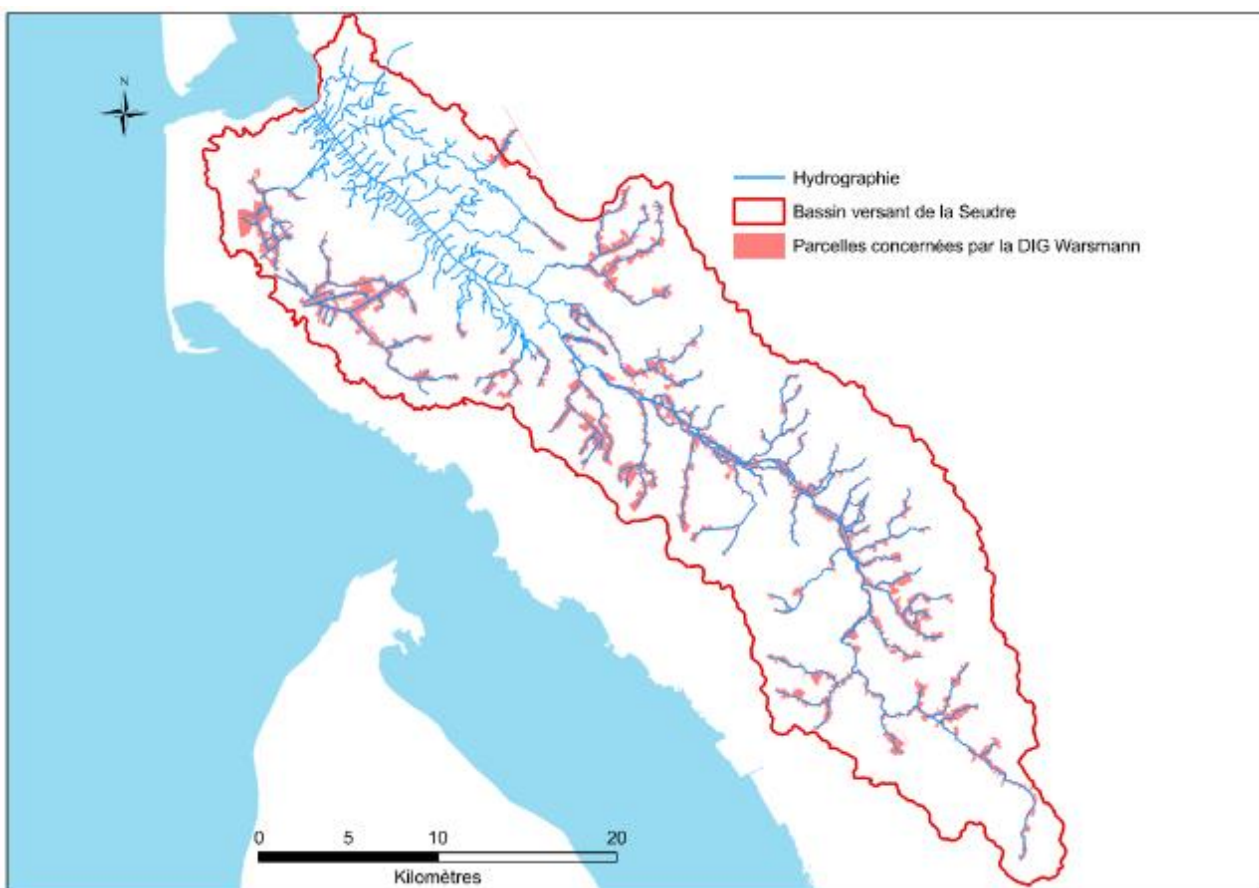

Carte 2 : Parcelles potentiellement concernées par le projet

C. Description générale des travaux envisagés

Le Plan de Gestion des Boisements Rivulaires (PGBR) de la Seudre s'articule autour de 3 axes :

- La validation de bonnes pratiques de gestion ;
- La restauration de boisements fonctionnels aux endroits où ils sont altérés voire absents ;
- L'entretien courant des boisements restaurés et existants.

Il repose sur 4 piliers :

- Une prise en charge totale par le SMBS : le SMBS gère le volet technico-administratif du projet et en assume le financement ;
- Une démarche basée sur le volontariat : ce programme est proposé progressivement à l'ensemble des propriétaires de parcelles en bordure du fleuve Seudre et de ses affluents qui sont libres d'y adhérer ou non ;
- Un engagement moral sur la durée : chaque propriétaire volontaire signe un contrat moral avec le SMBS pour lui déléguer la gestion des boisements rivulaires situés sur sa/ses parcelle(s) pour une durée renouvelable minimale de 5 ans (entretien courant, bonnes pratiques) ou de 15 ans (restauration). Ce document définit les engagements de chaque partie et les modalités techniques d'intervention ;
- Une adaptabilité au plus près des besoins des usagers du territoire.

Le PGBR Seudre s'inscrit dans le cadre des Programmes Pluriannuels de Gestion continental et estuarien en cours d'élaboration par le SMBS.

Chapitre 2 – Mémoire justifiant de l'intérêt général de l'opération

A. Vis-à-vis des réglementations existantes

La notion d'intérêt général est définie à l'article L210-1 du Code de l'Environnement découlant des lois sur l'eau et les milieux aquatiques du 3 janvier 1992 et du 30 décembre 2006.

« L'eau fait partie du patrimoine commun de la nation. Sa protection, sa mise en valeur et le développement de la ressource utilisable, dans le respect des équilibres naturels, sont d'intérêt général ».

La loi n° 84-512 du 29 juin 1984 relative à la pêche en eau douce et à la gestion des ressources piscicoles indique que « La préservation des milieux aquatiques et la protection du patrimoine piscicole sont d'intérêt général ».

Enfin la loi n° 95-101 du 2 février 1995 (Code de l'Environnement – Article L110-1) sur le renforcement de la protection de l'environnement précise que « I – Les espaces, ressources et milieux naturels, les sites et paysages, la qualité de l'air, les espèces animales et végétales, la diversité et les équilibres biologiques auxquels ils participent font partie du patrimoine commune de la nation. II – Leur protection, leur mise en valeur, leur restauration, leur remise en état et leur gestion sont d'intérêt général et concourent à l'objectif de développement durable ».

Les boisements rivulaires se situant à l'interface entre le milieu aquatique et le milieu terrestre (notion d'écotone) présentent de multiples fonctionnalités et remplissent de nombreux services écosystémiques jugés d'intérêt général :

- Infiltration de l'eau vers les nappes ;
- Bioépuration de l'eau / Lutte contre les pollutions diffuses ;
- Lutte contre l'érosion des sols et des berges ;
- Régulation thermique atmosphérique et hydrologique / Limitation de l'effet de serre ;
- Habitat d'espèces animales et végétales et corridor écologique ;
- Protection des cultures (effet brise vent, refuge d'espèces auxiliaires, etc.) ;
- Production de matières premières (fruits, bois d'œuvre, bois de chauffage, etc.) ;
- Valorisation des paysages ;
- etc.

B. Vis-à-vis des plans et programmes

1. Schéma Directeur d'Aménagement et de Gestion des Eaux du Bassin Adour-Garonne (SDAGE) 2016-2021

Le SDAGE est un document d'orientation stratégique pour la gestion des eaux et des milieux aquatiques, élaboré par le comité de bassin, qui :

- prend en compte l'ensemble des milieux superficiels (cours d'eau, canaux, plans d'eau, eaux côtières et saumâtres dites de transition) et souterrains (aquifères libres et captifs) ;
- précise les organisations et dispositifs de gestion à mettre en œuvre pour atteindre les objectifs environnementaux communautaires lors des deux prochains cycles de gestion (2016-2021 et 2022-2027) ;

- résume le programme de mesures à mettre en œuvre pour atteindre ces objectifs ; décrit les réseaux de surveillance destinés à vérifier l'état des milieux aquatiques et l'atteinte des objectifs environnementaux, notamment le bon état des eaux ;
- propose des orientations pour la récupération des coûts liés à la gestion de l'eau, la tarification de l'eau et des services, ainsi que leurs principes de transparence ;
- donne des indications pour une meilleure gouvernance dans le domaine de l'eau.

La législation relative à la gestion des eaux et des milieux aquatiques est inscrite dans le Code de l'Environnement. Celui-ci intègre notamment les lois du 21 avril 2004 (transposition de la DCE du 23/10/2000), du 30 décembre 2006 (LEMA), et les lois « Grenelle » du 3 août 2009 et du 12 juillet 2010 qui fixent des objectifs de gestion de l'eau. Le SDAGE fixe des objectifs pour chaque masse d'eau avec obligation de résultat (plans d'eau, cours d'eau, estuaires, eaux côtières et de transition, eaux souterraines). L'atteinte du « bon état » en 2021 est un des objectifs généraux, sauf exemptions (reports de délai, objectifs moins stricts) ou procédures particulières (masses d'eau artificielles ou fortement modifiées, projets répondant à des motifs d'intérêt général dûment motivés).

Le SDAGE est le document de planification de la gestion des ressources en eau et des milieux aquatiques du bassin. Il s'applique au travers de documents, décisions et programmes définis dans la réglementation. Il ne crée pas de droit ni de procédure, il s'appuie sur la réglementation existante pour orienter les activités ou les aménagements ayant un impact sur la ressource en eau et les milieux aquatiques.

Le SDAGE 2016-2021 place la gestion et la préservation des boisements rivulaires au cœur de deux orientations fondamentales, en créant 3 dispositions liées à cette thématique :

- **Orientation B : REDUIRE LES POLLUTIONS**
 - **Objectif principal** : REDUIRE LES POLLUTIONS D'ORIGINE ASSIMILEE
 - **Objectif secondaire** : Promouvoir les bonnes pratiques respectueuses de la qualité des eaux et des milieux
 - **Disposition B19** : Limiter le transfert d'éléments polluants

B19 Limiter le transfert d'éléments polluants

Dans le cadre des principes de l'agro-écologie, en complément de la limitation des intrants, l'État et ses établissements publics, et le cas échéant les collectivités ou leurs groupements, en concertation avec les partenaires concernés, mettent en œuvre les moyens techniques, réglementaires, économiques et financiers pour limiter le transfert des éléments polluants et promouvoir :

- les modalités de gestion des terres conciliant l'utilisation agricole, la préservation de la ressource en eau et des zones humides*

et la limitation des phénomènes d'érosion (notamment couverture des sols, sens du labour, pratique des techniques culturales simplifiées ou de l'agriculture de conservation des sols, gestion des pâturages) ;

- les modalités d'aménagement du territoire permettant de limiter les transferts d'éléments polluants et le risque d'érosion (ripisylve, haies, talus, dispositifs végétalisés, fossés, surfaces imperméabilisées associées à des bassins de rétention,...).

Figure 1 : Détail de la disposition B19 du SDAGE Adour-Garonne 2016-2021

- **Objectif secondaire** : Cibler les actions de lutte en fonction des risques et des enjeux
 - **Disposition B22** : Améliorer la protection rapprochée des milieux aquatiques

B22 Améliorer la protection rapprochée des milieux aquatiques

Quels que soient les usages développés sur les parcelles riveraines de cours d'eau, de bonnes pratiques permettant la protection rapprochée de ces milieux doivent être mises en œuvre en

lien avec les dispositions A35 et A36 notamment création de bandes enherbées et d'espaces tampons, reconstitution de forêt alluviale et de prairie humide et/ou inondable.

Figure 2 : Détail de la disposition B22 du SDAGE Adour-Garonne 2016-2021

- **Orientation D** : PRESERVER ET RESTAURER LES FONCTIONNALITES DES MILIEUX AQUATIQUES
 - **Objectif principal** : REDUIRE LA VULNERABILITE ET LES ALEAS D'INONDATION
 - **Objectif secondaire** : Réduire la vulnérabilité et les aléas en combinant protection de l'existant et maîtrise de l'aménagement et de l'occupation des sols
 - **Disposition D48** : Mettre en œuvre les principes du ralentissement dynamique

D48 Mettre en œuvre les principes du ralentissement dynamique

Pour contribuer au rétablissement de l'hydrologie naturelle, à la prévention des inondations et à la gestion des cours d'eau en période d'étiage, notamment du fait des évolutions climatiques, les collectivités territoriales ou leurs groupements intègrent dans leur projet d'aménagement et leurs documents d'urbanisme les options techniques suivantes :

- favoriser la reconquête de zones naturelles d'expansion de crues ou de zones inondables après les avoir répertoriées (y compris zones humides des marais littoraux et retro-littoraux, les espaces tampons de submersion marine) ;
- promouvoir le ralentissement dynamique naturel dans les bassins versants (zones humides, haies, talus, couverts végétaux hivernaux, espaces boisés canaux...) à l'échelle d'entités hydrographiques cohérentes permettant de faciliter l'infiltration et la rétention des eaux dans les sols en s'assurant de la non augmentation des risques en amont de ces aménagements ;
- dans la mesure où des scénarios alternatifs,

notamment de réduction de la vulnérabilité, ne peuvent constituer à eux seuls la réponse appropriée, et lorsque la configuration de la vallée s'y prête, construire des ouvrages de ralentissement dynamique des écoulements, de type casiers écrêteurs de crues en amont des zones fortement urbanisées ;

- restaurer les espaces de mobilité* des cours d'eau et les zones tampons littorales (les marais littoraux et retro-littoraux, les espaces tampons de submersion marine), préserver leur dynamique prenant en compte les spécificités des zones littorales et estuariennes (gestion de trait de côte et des cordons dunaires), des zones de montagne (régimes torrentiels et transports solides) et des zones de plaine (érosion de berges et divagation latérale), et mobiliser le levier de l'acquisition foncière comme outil de préservation et de gestion de ces espaces, notamment par la mise en œuvre de baux environnementaux.

Figure 3 : Détail de la disposition D48 du SDAGE Adour-Garonne 2016-2021

Ces dispositions ont été reprises dans le programme de mesures propre à l'Unité Hydrographique de Référence (UHR) « Seudre Baie de Marennes Oléron » (voir extrait du PDM 2016-2021 en Annexe II).

Les travaux objet du présent dossier répondent de manière concrète aux orientations et dispositions du SDAGE Adour-Garonne 2016-2021 et s'inscrivent pleinement dans les lignes directrices de l'Agence de l'Eau Adour-Garonne, établissement public chargé de décliner à l'échelle de son grand bassin hydrographique la politique de l'Etat en matière de lutte contre la pollution et de protection des milieux aquatiques. Ils sont par conséquent jugés d'intérêt général.

2. Schéma d'Aménagement et de Gestion des Eaux de la Seudre (SAGE)

Le Schéma d'Aménagement et de Gestion des Eaux, prévu à l'article L212-3 du Code de l'Environnement, est un outil de planification de la politique de l'eau à l'échelle d'un bassin hydrographique cohérent, dont l'objet est le respect des principes d'une gestion équilibrée et durable de la ressource en eau – énoncés à l'article L211-1 du Code de l'Environnement – et de la protection du patrimoine piscicole – énoncé à l'article L430-1 du même code.

Ces principes renvoient à :

- 1° la prévention des inondations et la préservation des écosystèmes aquatiques, des sites et des zones humides ; on entend par zone humide les terrains, exploités ou non, habituellement inondés ou gorgés d'eau douce, salée ou saumâtre de façon permanente ou temporaire ; la végétation, quand elle existe, y est dominée par des plantes hygrophiles pendant au moins une partie de l'année ;
- 2° la protection des eaux et la lutte contre toute pollution par déversements, écoulements, rejets, dépôts directs ou indirects de matières de toute nature et plus généralement par tout fait susceptible de provoquer ou d'accroître la dégradation des eaux en modifiant leurs caractéristiques physiques, chimiques, biologiques ou bactériologiques, qu'il s'agisse des eaux superficielles, souterraines ou des eaux de la mer dans la limite des eaux territoriales ;
- 3° la restauration de la qualité de ces eaux et leur régénération ;
- 4° le développement, la mobilisation, la création et la protection de la ressource en eau ;
- 5° la valorisation de l'eau comme ressource économique et, en particulier, pour le développement de la production d'électricité d'origine renouvelable ainsi que la répartition de cette ressource ;
- 6° la promotion d'une utilisation efficace, économe et durable de la ressource en eau ;
- 7° le rétablissement de la continuité écologique au sein des bassins hydrographiques.

Pour ce faire, il fixe des objectifs généraux et des dispositions permettant de satisfaire les principes des articles L211-1 et L430-1 du Code de l'Environnement. Le SAGE est élaboré, révisé et suivi par la Commission Locale de l'Eau. Il est approuvé par Arrêté Préfectoral (article L212-4 du Code de l'Environnement).

Il comporte un Plan d'Aménagement et de Gestion Durable de la ressource en eau et des milieux aquatiques (PAGD) et un règlement, assortis chacun de documents cartographiques (article L212-5-1 du Code de l'Environnement).

Le SAGE Seudre a été approuvé par arrêté préfectoral le 7 février 2018 (Arrêté Préfectoral n° 18-341).

La Commission Locale de l'Eau a considéré que la gestion et la préservation des boisements rivulaires étaient de nature à contribuer à l'atteinte du bon état des milieux aquatiques et constituaient un enjeu majeur pour le SAGE. Cela s'est traduit par la rédaction de deux dispositions, dont les intitulés sont donnés ci-après :

Orientation QM2 : Restaurer l'hydromorphologie et la continuité écologique des cours d'eau

Disposition QM2- 4 : Sensibiliser sur la restauration et l'entretien raisonné des ripisylves fonctionnelles

Orientation QE3 : Limiter les transferts de substances polluantes vers le réseau hydrographique et les masses d'eau souterraines

Disposition QE3- 3 : Définir et mettre en œuvre des programmes d'action pour la maîtrise qualitative et quantitative du ruissellement en milieu rural pour améliorer la gestion et/ou la restauration de la qualité de l'eau

Les travaux objet du présent dossier répondent de manière concrète aux orientations et dispositions du SAGE Seudre et sont par conséquent jugés d'intérêt général.

3. Vis-à-vis de la gouvernance locale

Le SMBS, établissement public de coopération intercommunale, est statutairement compétent dans le domaine objet du présent dossier. En tant qu'établissement public, il œuvre dans le cadre de l'intérêt général pour la préservation et la restauration des milieux aquatiques sur son territoire.

Chapitre 3 – Mémoire explicatif des travaux

A. Contexte d'intervention

L'état des lieux / diagnostic du bassin continental de la Seudre (amont de l'ouvrage de Ribérou à Saujon) réalisé de 2011 à 2014 (Etat des lieux – Diagnostic Hydromorphologique du bassin versant de la Seudre continentale – SIAHBSA - juillet 2014) a révélé une absence de boisements rivulaires sur plus de 40 % du linéaire de berges du réseau hydrographique. Par ailleurs, ces boisements, lorsqu'ils sont présents, font, le plus souvent, état d'un entretien ne permettant pas l'expression de l'ensemble des fonctionnalités et services écosystémiques qu'ils sont censés rendre à la collectivité et peuvent parfois présenter des risques pour les personnes et les biens. On observe globalement deux types de pratiques d'entretien défavorable :

- Un entretien excessif, mécanisé, par broyage, fragilisant la végétation et allant jusqu'à limiter son développement à la seule strate herbacée ;
- Un abandon total des pratiques d'entretien par les riverains conduisant à augmenter les risques de danger pour les personnes (chute d'arbres notamment) et les biens (embâcles menaçant des ouvrages hydrauliques ou d'art entre autres).



Photo 3 : Situation typique sur le bassin de la Seudre, une berge végétalisée et l'autre dépourvue de boisement rivulaire – © Yann DAVITOGU - SMBS

Face à ces constats, le SMBS a décidé d'engager un Plan de Gestion des Boisements Rivulaires à l'échelle de l'ensemble de son territoire de compétences. Cette démarche s'articule autour de 3 types d'interventions :

- La validation de bonnes pratiques de gestion ;
- La restauration de boisements fonctionnels aux endroits où ils sont altérés voire absents ;
- L'entretien courant des boisements restaurés et existants.

Elle repose sur 4 principes :

- **Une prise en charge par le SMBS** : l'expérience du SMBS en termes d'animation territoriale a montré que les résultats obtenus sur ce type de programme sont bien meilleurs lorsque sont proposés des projets « clés en main » aux riverains. Par conséquent, il est convenu que le syndicat prenne en charge la gestion administrative et technique de ces opérations, ainsi que leur financement ;
- **Une démarche basée sur le volontariat** : le SMBS a souhaité proposer ce programme aux propriétaires riverains de la Seudre et de ses affluents sur la base d'une adhésion volontaire. L'atteinte des objectifs chiffrés, notamment en matière de restauration, qui seront inscrits dans les Programmes Pluriannuels de Gestion en cours d'élaboration, viendra confirmer cette stratégie ou le cas échéant l'orienter vers des dispositifs plus contraignants ;
- **Un engagement moral sur la durée** : considérant la substitution du syndicat aux obligations des propriétaires riverains, définies à l'article L215-14 du Code de l'Environnement sur le volet entretien courant, et son investissement important en moyens humains et financiers sur l'ensemble du programme, la formalisation du partenariat collectivité/propriétaires s'effectue par la signature d'un contrat moral entre les deux parties définissant leurs engagements respectifs. Les principales contreparties demandées aux propriétaires sont la délégation de la gestion de la partie de leur parcelle sous contrat et leur engagement sur la durée (5 ans minimum pour les contrats d'entretien courant et de bonnes pratiques, 15 ans pour les contrats de restauration).
- **Une adaptabilité** : afin de prendre en compte l'ensemble des usages et besoins du territoire, le programme propose différents niveaux d'engagement/ambition permettant de restaurer tout ou partie des fonctionnalités liées aux boisements rivulaires à moyen ou long termes. Ainsi, les contrats de restauration vont de la simple reconstitution d'un cordon rivulaire (alignement d'arbres en berges) à la restauration de boisements de plus de 15 mètres de large fournissant l'ensemble des services écosystémiques propres à ce type de milieu.

B. Descriptif détaillé des travaux

1. Contrats « Bonnes pratiques de gestion »

Lorsque la gestion des parcelles est jugée compatible avec les enjeux de préservation des boisements rivulaires, un contrat de bonnes pratiques est proposé aux propriétaires riverains (voir Annexe III). Il est conclu pour une durée de 5 ans renouvelable et permet uniquement au syndicat d'intervenir en cas d'urgence (arbre menaçant de tomber, embâcles non stabilisés, etc.).

2. Contrats « Restauration » et « Entretien post-plantation »

Sur les parcelles dépourvues de boisements rivulaires, des contrats de restauration sont proposés aux propriétaires riverains (voir annexe III). Plusieurs niveaux d'ambition permettent de s'adapter au mieux aux usages en place sur les parcelles :

- Niveau 1 : Restauration d'un cordon rivulaire
- Niveau 2 : Restauration d'un boisement rivulaire de 5 m de large
- Niveau 3 : Restauration d'un boisement rivulaire de 10 m de large
- Niveau 4 : Restauration d'un boisement rivulaire de 15 m de large ou plus

Les contrats de restauration sont conclus pour une durée minimale de 15 ans, comportant au moins un cycle de plantation en année N, plusieurs cycles d'entretien post-plantation en années N+1 à N+3 et plusieurs cycles d'entretien courant (tous les 3 ans).

Les plantations sont généralement effectuées via le dispositif EVA 17 (Entretien et Valorisation de l'Arbre en Charente-Maritime) porté par la Chambre d'Agriculture et le Département de la Charente-Maritime. Le choix des essences est réalisé conjointement avec les propriétaires selon une liste fermée établie par le syndicat à partir de relevés effectués sur le bassin de la Seudre. Une tolérance de 10 % pour des arbres plus anecdotiques en milieu rivulaire (notamment des fruitiers sauvages) est consentie pour chaque plantation sur demande du propriétaire.

Tableau 1 : Liste et prédominance dans les plantations des essences utilisées dans le cadre du PGBR

Espèces	Type	Répartition des plants
Noisetier	arbustif	intermédiaire
Saule cendré	arbustif	intermédiaire
Orme	arbre	intermédiaire
Erable champêtre	arbre	intermédiaire
Saule blanc	arbre	majoritaire
Saule marsault	arbre	majoritaire
Aulne glutineux	arbre	très majoritaire
Poirier commun	arbre	minoritaire. Uniquement si demandé par les propriétaires
Pommier sauvage	arbre	minoritaire. Uniquement si demandé par les propriétaires
Chêne pédonculé	arbre	minoritaire. Uniquement si demandé par les propriétaires
Merisier	arbre	minoritaire. Uniquement si demandé par les propriétaires

Le Frêne commun, *Fraxinus excelsior*, essence nettement majoritaire au sein des boisements humides sur le bassin de la Seudre, est touché par une maladie fongique (la chalarose du frêne) dont un foyer de dissémination se situe à proximité immédiate du territoire (entre Saintes et Cognac). Il n'est plus produit localement en pépinière ce qui explique qu'il ne fasse pas partie de la liste d'essences proposée. Néanmoins, considérant que le bassin de la Seudre ne semble pas encore impacté par ce champignon, une sélection de repousses naturelles est systématiquement effectuée sur les sites de plantation.

La formule de plantation appliquée dans le cadre du PGBR est simple et basée sur une distance inter-plants/inter-rangs de 5 m, en rangs alternés. Les arbres sont plantés sous paillis végétal (dalle coco généralement), tuteurisés et protégés contre le gibier (manchons plastiques retirés lorsque l'arbre a atteint une taille suffisante).

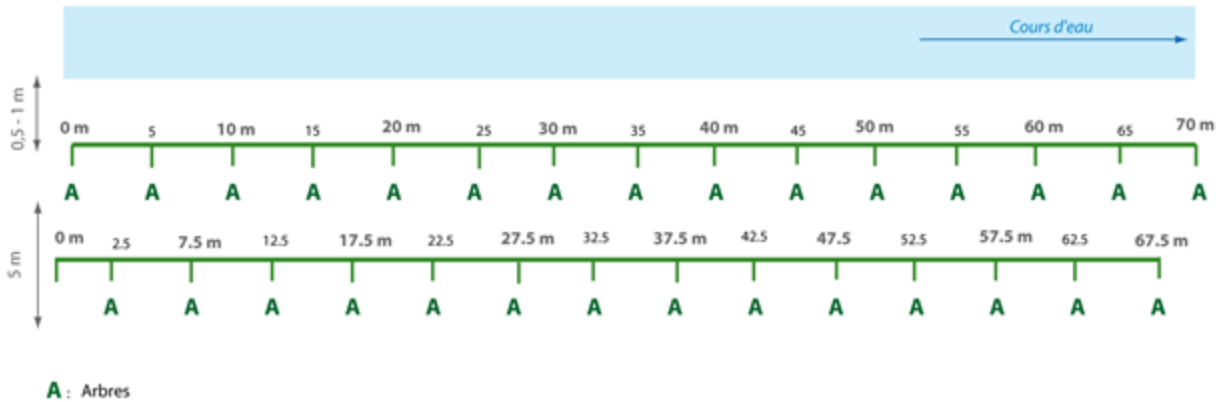

Figure 4 : Formule de plantation appliquée dans le cadre du PGBR

La période potentielle de plantation s'étale de novembre à février, mais le plus souvent les chantiers ont lieu au début du mois de décembre. Ces opérations sont coordonnées par le syndicat et réalisées en régie, par des prestataires (associations d'insertion notamment), ou au moyen de chantiers participatifs avec les écoles élémentaires, les lycées agricoles et/ou la population locale.

L'entretien post-plantation consiste à éclaircir annuellement la végétation autour du plant sur environ 1 m² pour faciliter son développement, à effectuer les tailles de formation si nécessaire, à contrôler l'état des plants et des dispositifs de protection et les remplacer si besoin. L'ensemble de ces interventions est réalisé manuellement. L'utilisation de la débroussailleuse est autorisée.

Une fois que les arbres ont atteint une taille suffisante, les cycles d'entretien courant peuvent être engagés.

3. Contrats « Entretien courant »

L'entretien courant concerne les sites restaurés (voir ci-dessus) et les parcelles non ou mal entretenues par les propriétaires riverains. Les contrats (voir Annexe III) sont conclus pour une durée de 5 ou 10 ans renouvelable et permettent au syndicat d'intervenir pour :

- Débroussailler une bande de 3 m de largeur le long de la berge afin de faciliter les accès futurs et permettre à la population locale de se réapproprier ses cours d'eau ;
- D'élaguer et/ou abattre certains arbres quand cela est nécessaire (traitement des arbres dangereux pour les biens et/ou les personnes) ;
- De traiter les embâcles non stabilisés en berge ou sur le fond du lit.

La période d'intervention est limitée à la période de repos biologique de la plupart des espèces de faune et de flore afin de perturber le moins possible leur cycle de développement. Elle s'étale d'octobre à février pour l'entretien des boisements rivulaires et d'octobre à décembre, période où les niveaux sont généralement encore bas, pour le traitement des embâcles.

L'entretien courant a lieu tous les 3 ans. En fonction des linéaires sous contrat, il pourra être envisagé d'alterner les années de travaux entre la rive droite et la rive gauche afin d'offrir systématiquement des zones refuge pour la faune. Néanmoins, l'adhésion au programme étant basée sur le volontariat, il existe peu de chance de couvrir de grands linéaires continus dès les premières années de mise en œuvre.

Les produits de coupe sont stockés en andains sur les parties hautes des parcelles et laissés à disposition des propriétaires sauf indications contraires de leur part.

Les interventions manuelles sont systématiquement privilégiées et réalisées en régie, par des prestataires (associations d'insertion) ou dans le cadre de chantiers école (lycées agricoles). Le recours à des méthodes mécaniques peut-être envisagé en dernier recours, mais uniquement au moyen d'un lamier afin de ne pas fragiliser la végétation présente. Enfin, si le contexte le permet, le débardage à cheval demeure une option intéressante dans certains contextes (sols faiblement portants, en pente, etc.).

C. Accès et nature de l'occupation des propriétés privées

Les accès se feront dans la mesure du possible en empruntant les voies et réseaux existants (routes, chemins communaux, chemins d'exploitation), ainsi que les bandes enherbées en contexte agricole. Le recours à des méthodes manuelles limite fortement le nombre et le poids des véhicules présents.

La nature de l'occupation du sol sur les parcelles sous contrat demeure variable (parcelles cultivées, prairies de fauche ou pâturées, boisements, etc.). Le syndicat n'a pas vocation à intervenir sur les jardins privés des particuliers.

D. Estimation des investissements par catégorie de travaux, d'ouvrages ou d'installations et financement des opérations

Les travaux objet du présent dossier seront financés en totalité par le SMBS via la taxe GEMAPI, les aides sollicitées auprès de ses partenaires financiers (Agence de l'Eau Adour-Garonne, Région Nouvelle-Aquitaine, Département de la Charente-Maritime, etc.) ou toute autre source de financement (partenariats publics/privés, dons, fondations, etc.).

E. Modalités d'entretien, d'exploitation et de suivi des ouvrages, installations ou du milieu

Cette démarche s'inscrivant dans la durée et faisant l'objet d'une programmation pluriannuelle pour chaque contrat signé, un suivi au long cours est nécessairement assuré par les agents du SMBS (suivi sanitaire et de mortalité sur les plantations, suivi de la dynamique de la végétation sur les parcelles entretenues, etc.). Ce suivi a pour objectif de rendre compte du travail effectué aux propriétaires signataires et d'ajuster les interventions au plus près de la réalité de terrain.

F. Calendrier prévisionnel de réalisation des travaux

Les travaux objet du présent dossier s'étaleront sur l'ensemble de la durée de validité de la DIG (5 ans) et même au-delà pour les contrats longs. Le tableau suivant illustre le calendrier d'intervention pour un contrat de restauration :

Tableau 2 : Exemple de calendrier d'intervention pour un contrat de restauration

Type d'opération	Hiver N	Hiver N+1	Hiver N+2	Hiver N+3	Hiver N+4	Hiver N+5	Hiver N+6	Hiver N+7	Hiver N+8	Hiver N+9	Hiver N+10	Hiver N+11	...	Hiver N+14
P*														
EPP*														
EC*														

*P = Plantation / EPP = Entretien Post-Plantation / EC = Entretien Courant

G. Rappels réglementaires

1. Obligations des propriétaires riverains titulaires du droit de pêche

- **Article L432-1 du Code de l'Environnement :**

« Tout propriétaire d'un droit de pêche, ou son ayant cause, est tenu de participer à la protection du patrimoine piscicole et des milieux aquatiques. A cet effet, il ne doit pas leur porter atteinte et, le cas échéant, il doit effectuer les travaux d'entretien, sur les berges et dans le lit du cours d'eau, nécessaires au maintien de la vie aquatique.

Avec l'accord du propriétaire, cette obligation peut être prise en charge par une association agréée de pêche et de protection du milieu aquatique ou par la fédération départementale des associations agréées de pêche et de protection du milieu aquatique qui, en contrepartie, exerce gratuitement le droit de pêche pendant la durée de la prise en charge de cette obligation. Cette durée peut être fixée par convention.

En cas de non-respect de l'obligation de participer à la protection du patrimoine piscicole et des milieux aquatiques, les travaux nécessaires peuvent être effectués d'office par l'administration aux frais du propriétaire ou, si celui-ci est déchargé de son obligation, aux frais de l'association ou de la fédération qui l'a prise en charge. »

- **Article L433-3 du Code de l'Environnement :**

« L'exercice d'un droit de pêche emporte obligation de gestion des ressources piscicoles. Celle-ci comporte l'établissement d'un plan de gestion. En cas de non-respect de cette obligation, les mesures nécessaires peuvent être prises d'office par l'administration aux frais de la personne physique ou morale qui exerce le droit de pêche. »

2. Exercice automatique du droit de pêche

- **Article L435-5 du Code de l'Environnement :**

« Lorsque l'entretien d'un cours d'eau non domanial est financé majoritairement par des fonds publics, le droit de pêche du propriétaire riverain est exercé, hors les cours attenantes aux habitations et les jardins, gratuitement, pour une durée de cinq ans, par l'association de pêche et de protection du milieu aquatique agréée pour cette section de cours d'eau ou, à défaut, par la fédération départementale ou interdépartementale des associations agréées de pêche et de protection du milieu aquatique.

Pendant la période d'exercice gratuit du droit de pêche, le propriétaire conserve le droit d'exercer la pêche pour lui-même, son conjoint, ses ascendants et ses descendants.

Les modalités d'application du présent article sont définies par décret en Conseil d'Etat. »

- **Article R435-34 du Code de l'Environnement :**

I. – Lorsque l'entretien de tout ou partie d'un cours d'eau non domanial est financé majoritairement par des fonds publics, la personne qui en est responsable en informe le Préfet au plus tard deux mois avant le début des opérations.

Les informations communiquées au Préfet sont les nom et prénom du représentant de cette personne, la nature des opérations d'entretien, leur montant, la part des fonds publics dans leur financement, leur durée, la date prévue de leur réalisation et, le cas échéant, leur échelonnement ; un plan du cours d'eau ou de la section de cours d'eau objet des travaux y est joint.

Le Préfet peut mettre en demeure la personne à laquelle incombe l'obligation de fournir ces informations dans un délai qu'il fixe.

II. – Toutefois, lorsque les opérations d'entretien sont réalisées dans le cadre d'une opération déclarée d'intérêt général ou urgente sur le fondement de l'article L211-7, le dépôt du dossier d'enquête prévu par l'article R214-91 dispense de la communication des informations posée par le I.

- **Article R435-35 du Code de l'Environnement :**

S'il ressort des informations communiquées ou du dossier d'enquête que le droit de pêche des propriétaires riverains du cours d'eau ou de la section objet des travaux doit, par application de l'article L435-5, être exercé gratuitement par une association de pêche et de protection du milieu aquatique, le Préfet en informe la ou les associations agréées pour ce cours d'eau ou pour la section de cours d'eau concernée.

Celle-ci, dans un délai de deux mois, lui fait savoir si elle entend bénéficier de l'exercice de ce droit et assumer les obligations de participation à la protection du patrimoine piscicole et des milieux aquatiques et de gestion des ressources piscicoles qui en sont la contrepartie.

- **Article R435-36 du Code de l'Environnement :**

A défaut d'association agréée pour la section de cours d'eau concernée ou en cas de renoncement de celle-ci à exercer le droit de pêche, le Préfet informe la fédération départementale ou interdépartementale des associations agréées de pêche et de protection du milieu aquatique que l'exercice de ce droit lui revient.

- **Article R435-37 du Code de l'Environnement :**

La date à compter de laquelle le droit de pêche du propriétaire riverain est exercé gratuitement pour une durée de cinq ans par l'association ou la fédération est celle prévue pour l'achèvement des opérations d'entretien. Toutefois, lorsque ces opérations ont un caractère pluriannuel ou qu'elles doivent être échelonnées, cette date est celle prévue pour l'achèvement selon le cas de la première phase ou de la phase principale.

- **Article R435-38 du Code de l'Environnement :**

Un arrêté préfectoral qui reproduit les dispositions de l'article L435-5 :

- identifie le cours d'eau ou la section de cours d'eau sur lequel s'exerce gratuitement le droit de pêche du propriétaire riverain ;
- fixe la liste des communes qu'il ou elle traverse ;
- désigne l'association agréée de pêche et de protection du milieu aquatique ou la fédération départementale ou interdépartementale des associations agréées de pêche et de protection du milieu aquatique qui en est bénéficiaire ;
- et fixe la date à laquelle cet exercice gratuit du droit de pêche prend effet, sous réserve que les opérations qui le justifient aient été entreprises à cette date.

- **Article R435-39 du Code de l'Environnement :**

L'arrêté préfectoral est affiché, pendant une durée minimale de deux mois, à la mairie de chacune des communes sur le territoire desquelles est situé le cours d'eau, ou les sections de cours d'eau, identifié.

Il est en outre publié dans deux journaux locaux.

Il est notifié à l'association agréée de pêche et de protection du milieu aquatique ou à la fédération départementale ou interdépartementale des associations agréées de pêche et de protection du milieu aquatique bénéficiaire.

3. Dommages causés à la propriété privée par l'exécution de travaux publics

- **Article 3 de la loi du 29 décembre 1892 relative aux dommages causés à la propriété privée par l'exécution des travaux publics :**

Lorsqu'il y a lieu d'occuper temporairement un terrain, soit pour en extraire ou ramasser des matériaux, soit pour y fouiller ou y faire des dépôts de terre, soit pour tout autre objet relatif à l'exécution de projets de travaux publics, civils ou militaires, cette occupation est autorisée par un arrêté du Préfet, indiquant le nom de la commune où le territoire est situé, les numéros que les parcelles dont il se compose portent sur le plan cadastral, et le nom du propriétaire tel qu'il est inscrit sur la matrice des rôles.

Cet arrêté indique d'une façon précise les travaux à raison desquels l'occupation est ordonnée, les surfaces sur lesquelles elle doit porter, la nature et la durée de l'occupation et la voie d'accès.

Un plan parcellaire désignant par une teinte les terrains à occuper est annexé à l'arrêté, à moins que l'occupation n'ait pour but exclusif le ramassage des matériaux.

Annexes

ANNEXE I : Parcellaire potentiellement concerné par les travaux.....	24
ANNEXE II : Extrait du Programme De mesures du SDAGE Adour-Garonne 2016-2021.....	135
ANNEXE III : Contrats type passés avec les propriétaires riverains	137



ANNEXE I : Parcellaire potentiellement concerné par les travaux

Nom commune	Numéro parcelle	Superficie (m²)	Propriétaire
Arvert	D0001	3419	SYNDICAT DU MARAIS DOUX D'ARVERT
Arvert	D0003	17832	DE LACOUR SUSSAC/HUGUES YVES MARIE
Arvert	F2130	19475	FABRE/PHILIPPE PASCAL
Arvert	F2610	19640	FARINE/JACQUELINE YVETTE
Arvert	F0352	14229	FABRE/PHILIPPE PASCAL
Arvert	F0295	819	COMMUNE D ARVERT
Arvert	F0296	1907	PEPONNET/ROGER
Arvert	F0297	3060	COMMUNE D ARVERT
Arvert	F0294	540	COMMUNE D ARVERT
Arvert	F2627	8951	SIGNORELLO/JASON GOVANY
Arvert	F0353	4148	GARDRAT/HENRIETTE MICHELINE
Arvert	F0350	1024	CHOUMIL/CLAUDY
Arvert	F0351	709	LEROY/MICHEL ROLAND RAYMOND
Arvert	F1728	686	AUBIER/ALAIN DANIEL
Arvert	F0354	2015	DRAPPIER/FRANCK
Arvert	F2628	727	AGGLOMERATION ROYAN ATLANTIQUE
Arvert	F2612	2265	DRAPPIER/FRANCK
Arvert	F2851	10043	FABRE/PHILIPPE PASCAL
Arvert	F2162	5353	MULOT/GILBERT CLAUDE
Arvert	F0298	2891	COMMUNE D ARVERT
Arvert	F0299	1041	COMMUNE D ARVERT
Arvert	F0341	2091	AUBIER/ROGER WILLIAM
Arvert	F2852	843	COMMUNE D ARVERT
Arvert	F0312	2037	FARINE/JACQUELINE YVETTE
Arvert	F1996	1621	FARINE/JACQUELINE YVETTE
Arvert	F0343	969	FARINE/JACQUELINE YVETTE
Arvert	F1798	874	GREHIER/JEAN FERNAND PIERRE
Arvert	F2615	330	AGGLOMERATION ROYAN ATLANTIQUE
Arvert	F2611	118	AGGLOMERATION ROYAN ATLANTIQUE
Arvert	D0105	2225	SYNDICAT DU MARAIS DOUX D'ARVERT
Arvert	D0150	22402	MERLET/JEAN-FRANCOIS GEORGES
Arvert	D0149	17442	MERLET/JEAN-FRANCOIS GEORGES
Arvert	D0107	5537	GAURY/JACQUELINE BLANCHE
Arvert	D0106	5490	GAURY/JACQUELINE BLANCHE
Arvert	D0457	3174	SYNDICAT DU MARAIS DOUX D'ARVERT
Arvert	D0448	9609	BROSSARD/MARIE-CHRISTINE JOSETTE
Arvert	D0513	4776	MAURICE/FRANCIS RENE
Arvert	D0489	7961	BROSSARD/MARIE-CHRISTINE JOSETTE
Arvert	D0488	7206	BESSON/HENRIETTE ABELINE
Arvert	D0487	3359	TURPEAU/PIERRE
Arvert	D0501	5937	MERLET/JEAN-FRANCOIS GEORGES
Arvert	D0502	6100	RAVET/PIERRE MAURICE
Arvert	D0494	3707	RAVET/CHRISTIAN
Arvert	D0498	2756	PAQUIER/ANNIE RENEE LYDIA
Arvert	D0567	5858	GUILLOM/MICHEL
Arvert	D0569	4410	MAURICE/FRANCIS RENE
Arvert	D0568	538	MAURICE/FRANCIS RENE
Arvert	D0566	1640	MAURICE/FRANCIS RENE
Arvert	D0570	3377	RAVET/JEAN-PIERRE
Arvert	D0571	3463	MERLET/JEAN-FRANCOIS GEORGES
Arvert	D0495	2311	GUILLOM/MICHEL
Arvert	D0565	2451	MAURICE/FRANCIS RENE
Arvert	D0496	490	GUILLOM/MICHEL
Arvert	D0504	4398	MAURICE/FRANCIS RENE
Arvert	D0507	3283	LOUIS/JEAN MARC
Arvert	D0508	5765	RAVET/ANDRE
Arvert	D0510	3641	MAURICE/FRANCIS RENE
Arvert	D0511	3780	MAURICE/FRANCIS RENE
Arvert	D0486	1124	BARITEAU/MONIQUE MARIE-THERESE
Arvert	D0479	2177	PROPRIETAIRES DU BND 021 D0479
Arvert	D0500	1440	MERLET/JEAN-FRANCOIS GEORGES
Arvert	D0460	2950	RENOULLEAU/MICHEL FRANCIS
Arvert	D0478	664	REUTIN/MARCEL
Arvert	D0512	3878	MAURICE/ALFRED CLAUDE
Arvert	D0515	8915	BROSSARD/MARIE-CHRISTINE JOSETTE
Arvert	D0505	2375	MAURICE/FRANCIS RENE
Arvert	D0459	2203	RENOULLEAU/MICHEL FRANCIS
Arvert	D0450	5701	BROSSARD/MARIE-CHRISTINE JOSETTE
Arvert	D0527	4368	BROSSARD/MARIE-CHRISTINE JOSETTE
Arvert	D0464	1314	PROPRIETAIRES DU BND 021 D0464
Arvert	D0526	5466	BONNEAUD/MICHEL GUY
Arvert	D0477	578	BOISSEAU/FELICIE

Nom commune	Numéro parcelle	Superficie (m²)	Propriétaire
Arvert	D0456	576	NOININ/JACQUELINE JEANNETTE
Arvert	D0458	626	GODILLOT/JEAN-CLAUDE
Arvert	D0451	674	ROSSIGNOL-TAMISIER/FREDERIC
Arvert	D0447	4898	BROSSARD/JEAN MAX
Arvert	D0516	4154	BONNEAUD/MICHEL GUY
Arvert	F2101	30594	YOU/FRANCOISE MONIQUE MADELEINE
Arvert	F2100	1310	YOU/NICOLLE COLETTE HELENE
Arvert	F1895	2785	MORILLON/RENE MARCEL
Arvert	F1893	6797	CHAILLE/SERGE CONSTANT JEAN
Arvert	F1885	666	SYNDICAT DU MARAIS DOUX DE LA TREMBLADE
Arvert	F0568	11263	FAVIER/ROGER
Arvert	F0597	3312	GUILLOIN/JACQUELINE LOUISE
Arvert	F0598	2990	MAUBAY/CHRISTOPHE
Arvert	F0599	2733	BOISSON/MARIE-THERESE
Arvert	F0595	2139	GARDRAT/HENRIETTE MICHELINE
Arvert	F0596	2899	XAVIER/JEAN-MICHEL ROBERT MARIE
Arvert	F1891	3383	GODILLOT/PIERRE
Arvert	F1694	3211	YOU/FRANCOISE MONIQUE MADELEINE
Arvert	F1695	772	SOURBE/SOPHIE LORIANNE FRANCOISE
Arvert	F0592	1057	GARDRAT/HENRIETTE MICHELINE
Arvert	F2696	6141	GIRAUD/SERGE
Arvert	F2698	6068	MAUBAY/CHRISTOPHE
Arvert	F2799	1982	MAYER/KELLY ALEXIA
Arvert	F2803	1050	MAYER/KELLY ALEXIA
Arvert	F2802	176	MAYER/KELLY ALEXIA
Arvert	F2809	1537	MAYER/KELLY ALEXIA
Arvert	F1655	2581	PERAUDEAU/MARIE-PIERRE
Arvert	F1719	1617	MORILLON/RENE MARCEL
Arvert	F1886	746	DEPARTEMENT DE LA CHARENTE MARITIME /DIRECTION DEPARTEMENTA
Arvert	F1888	315	DEPARTEMENT DE LA CHARENTE MARITIME /DIRECTION DEPARTEMENTA
Arvert	F2695	96	DEPARTEMENT DE LA CHARENTE-MARITIME
Arvert	F2697	85	DEPARTEMENT DE LA CHARENTE-MARITIME
Arvert	F1887	986	SYNDICAT DU MARAIS DOUX DE LA TREMBLADE
Arvert	F1899	2197	DEPARTEMENT DE LA CHARENTE MARITIME /DIRECTION DEPARTEMENTA
Arvert	F1898	1570	DEPARTEMENT DE LA CHARENTE MARITIME /DIRECTION DEPARTEMENTA
Arvert	F1892	795	DEPARTEMENT DE LA CHARENTE MARITIME /DIRECTION DEPARTEMENTA
Arvert	F1890	343	DEPARTEMENT DE LA CHARENTE MARITIME /DIRECTION DEPARTEMENTA
Arvert	F0601	48783	YOU/FRANCOISE MONIQUE MADELEINE
Arvert	F0600	3519	SYNDICAT DU MARAIS DOUX DE LA TREMBLADE
Arvert	F1608	2343	SYNDICAT DU MARAIS DOUX DE LA TREMBLADE
Arvert	F2075	17267	PATARIN/PASCALE MARIE-THERESE
Arvert	F1571	37339	PATARIN/PASCALE MARIE-THERESE
Arvert	F1570	1659	SYNDICAT DU MARAIS DOUX DE LA TREMBLADE
Arvert	F1316	10537	COURTIN/RAYMOND ANDRE
Arvert	F1315	8026	BLONDEL/JACQUES MARCEL
Arvert	F1317	3096	CHATREAU/CORINNE SUZANNE ODETTE
Arvert	F1309	2244	DEBORDES/GUY ANDRE
Arvert	F1319	7773	CHATREAU/CORINNE SUZANNE ODETTE
Arvert	F1318	2707	AUBIER/RENE
Arvert	F1320	9322	BLONDEL/JACQUES MARCEL
Arvert	F1244	2322	CARTRON/RONALD FABIEN
Arvert	F1247	6687	GEAY/BERNARD
Arvert	F2354	57411	SCHULTZE/VOLKHARD
Arvert	F1622	1343	SYNDICAT DU MARAIS DOUX DE LA TREMBLADE
Arvert	F1621	18134	SCHULTZE/VOLKHARD
Arvert	F1620	6184	SCHULTZE/VOLKHARD
Arvert	F2468	1331	SYNDICAT DU MARAIS DOUX DE LA TREMBLADE
Arvert	F1687	3233	DURAND/CHRISTIAN
Arvert	F1686	3012	BESSON/ANDRE
Arvert	F1666	2688	MORILLON/PIERRE
Arvert	F1582	2856	MAUBAY/CHRISTOPHE
Arvert	F1326	8441	MOUSSION/DANIEL HENRI
Arvert	F1329	1609	SYNDICAT DU MARAIS DOUX DE LA TREMBLADE
Arvert	F1327	10816	GIRAUD/DANIEL
Arvert	F1623	1530	SYNDICAT DU MARAIS DOUX DE LA TREMBLADE
Arvert	F2213	15740	SCHULTZE/TILMANN
Arvert	F0620	4301	CARTIER/GINETTE EMILIA
Arvert	F1308	2367	MORILLON/RENE MARCEL
Arvert	F1307	2437	CHOU MIL/ARNAUD GABRIEL HENRI
Arvert	F1306	1827	CHATREAU/CORINNE SUZANNE ODETTE
Arvert	F1305	1079	RICOU/ANNICK
Arvert	F1303	2672	CHOU MIL/FRANCOISE
Arvert	F1304	1280	PROPRIETAIRES DU BND 021 F1304
Arvert	F1561	5889	MAUBAY/CHRISTOPHE
Arvert	F1565	3384	MORILLON/PIERRE

Nom commune	Numéro parcelle	Superficie (m²)	Propriétaire
Arvert	F1563	5720	MORILLON/PIERRE
Arvert	F1569	3039	BERTIN/MAURICE
Arvert	F1311	861	GIRAUDEAU/LOUIS KLEBER LEON
Arvert	F1310	857	BOUQUIN/PATRICK
Arvert	F1321	4857	GRANCHERE/JEAN-PIERRE FRANCOIS
Arvert	F2186	2786	CHATREAU/CORINNE SUZANNE ODETTE
Arvert	F1246	1578	GEAY/BERNARD
Arvert	F1580	3259	MAUBAY/CHRISTOPHE
Arvert	F1576	12832	MAUBAY/CHRISTOPHE
Arvert	F1585	2427	MAUBAY/CHRISTOPHE
Arvert	F1610	4545	MORILLON/PIERRE
Arvert	F1601	2970	BARITEAU/PIERRE
Arvert	F1617	2702	MAUBAY/CHRISTOPHE
Arvert	F1609	4036	MORILLON/PIERRE
Arvert	F1616	1408	MORILLON/PIERRE
Arvert	F1591	3821	GAURY/JACQUELINE BLANCHE
Arvert	F1590	3073	DRAPPIER/MURIELLE
Arvert	F1602	628	DRAPPIER/MURIELLE
Arvert	F1607	845	PROPRIETAIRES DU BND 021 F1607
Arvert	F1568	1949	PERAUDEAU/JEAN-PAUL GASTON
Arvert	F1566	1180	PERONNEAU/JACQUES RAYMOND
Arvert	F1562	1324	MAUBAY/CHRISTOPHE
Arvert	F1564	1409	METREAU/ISMAEL
Arvert	F1560	1063	PROPRIETAIRES DU BND 021 F1560
Arvert	F1334	1890	PROPRIETAIRES DU BND 021 F1334
Arvert	F1336	2472	PROPRIETAIRES DU BND 021 F1336
Arvert	F1335	1169	GRANCHERE/JEAN-PIERRE FRANCOIS
Arvert	F1248	1420	PROPRIETAIRES DU BND 021 F1248
Arvert	F1249	2379	BRANDY/ALAIN MARCEL
Arvert	F2010	1136	MORINEAU/GERARD ELIE RENE
Arvert	F2011	1229	GAILLER/MAURICE
Arvert	F2009	1046	SENNAVOINE/JEAN MARIE
Arvert	F1332	1576	PROPRIETAIRES DU BND 021 F1332
Arvert	F1233	468	BOISSEAU/PAULETTE YVONNE
Arvert	F1331	519	RICOU/ANNICK
Arvert	F1330	515	REMBERT/MICHEL
Arvert	F1241	580	PEPONNET/ROGER
Arvert	F1245	846	PROPRIETAIRES DU BND 021 F1245
Arvert	F2465	12593	LANOUE/FREDERIC
Arvert	F2464	461	SYNDICAT DU MARAIS DE LA TREMBLADE
Arvert	F2466	129	DEPARTEMENT DE LA CHARENTE MARITIME /DIRECTION DEPARTEMENTA
Arvert	F2467	174	SYNDICAT DU MARAIS DOUX DE LA TREMBLADE
Arvert	F1624	8883	SCHULTZE/TILMANN
Arvert	F2355	949	BRUN/STEPHANIE NATHALIE
Arvert	F2462	7	DEPARTEMENT DE LA CHARENTE MARITIME /DIRECTION DEPARTEMENTA
Arvert	F1630	4716	MORILLON/RENE MARCEL
Arvert	F1631	3750	MORILLON/PIERRE
Arvert	F1632	3779	COTARD/MARIE FRANCOISE
Arvert	ZK0001	7531	CHATREAU/CORINNE SUZANNE ODETTE
Arvert	F2134	3427	SYNDICAT DU MARAIS DOUX DE LA TREMBLADE
Arvert	ZD0083	48479	BONNEAUD/MICHEL GUY
Bois	ZS0031	8028	GERVRAUD/PIERRETTE
Bois	C1142	519	PALLISSIER/JACKY FRANCOIS
Bois	C1116	1354	PAVIE/NICOLE ANDREE
Bois	C1118	699	GAGNON/JACQUELINE ARLETTE
Bois	C1137	1021	LAVAUD/CHRISTIANE CLAUDIE
Bois	C1136	855	CHASSOT/PHILIPPE CHRISTIAN
Bois	C1602	980	GILARD/LOUIS
Bois	C1135	940	GUILLEMET/NICOLE MARIE-CLAIRE
Bois	C1109	551	BOUQUET/EVELYNE
Bois	C1114	1812	BOUQUET/EVELYNE
Bois	C1110	42	SANDEAU/AURELIE CELINE
Bois	C1113	598	JAUD/MAURICE
Bois	C1111	43	JAUD/MAURICE
Bois	C1931	83	GUILLEMET/NICOLE MARIE-CLAIRE
Bois	C1115	242	JAUD/MAURICE
Bois	C1141	356	CHARRASSIER/DIDIER
Bois	C1120	263	PALANDRI/MONIQUE MARGUERITE DOMINIQUE
Bois	C1121	126	BOUQUET/EVELYNE
Bois	C1119	288	PAVIE/NICOLE ANDREE
Bois	C1122	511	PALLISSIER/JACKY FRANCOIS
Bois	C1601	1202	GUILLEMET/NICOLE MARIE-CLAIRE
Bois	ZX0006	27927	GIRARD/Francine Marie Bernadette
Bois	ZX0005	4241	COULLAUD/PATRICK NORBERT
Bois	ZX0001	1516	PALLISSIER/JEAN-JACQUES PATRICK

Nom commune	Numéro parcelle	Superficie (m²)	Propriétaire
Bois	ZX0002	1131	AUGER/GUY GILBERT
Bois	ZX0003	1682	MARCHEGAY/MICHEL
Bois	C1976	54113	ETAT MINISTERE DE L'EQUIPEMENT DU LOGEMENT DES TRANSPORTS
Bois	C0192	2989	RABAUD/FRANCK ROBERT
Bois	C0191	1638	BENOIT/PHILIPPE
Bois	C0180	5632	GFA DES BELLES VUES
Bois	C0190	2050	MOUNIER/GEORGES
Bois	C0181	3419	ARRIVE/CATHERINE CECILE
Bois	C0179	2243	BARRE/
Bois	C0182	3926	THOMAZEAU/BRUNO PIERRE
Bois	C0187	1654	CHASTELIER/GASTON ADRIEN
Bois	C0183	1531	GIRAUD/CLAUDE
Bois	C0176	2529	GOURIVAUD/RAYMOND HENRI
Bois	C0184	2183	BONNEAUD/ROLAND YVAN
Bois	C0185	1612	SANDEAU/XAVIER FABIEN
Bois	C0186	2070	BENOIT/PHILIPPE
Bois	C0239	1837	TARIN/YVES LOUIS FERNAND
Bois	C0237	2539	LAGARDE/ALAIN
Bois	C0238	1917	MONTPION/JOCELYNE HENRIETTE GABRIELLE
Bois	C0236	1466	GOURIVAUD/RAYMOND HENRI
Bois	C0235	715	PALANDRI/MONIQUE MARGUERITE DOMINIQUE
Bois	C0234	786	GOURIVAUD/RAYMOND HENRI
Bois	C1545	1412	JACQUIAUD/OMER ABEL
Bois	C1544	1388	METOYER/CHRISTIAN FRANCK
Bois	C0231	2642	BOLOTTE/NICOLE FRANCOISE MADELEINE
Bois	C0230	2642	PINAUD/PIERRE
Bois	C0193	3606	GERVRAUD/PIERRETTE
Bois	C0197	966	ROBIN/COLETTE PIERRETTE
Bois	C0229	1630	BOUYER/RAOUL
Bois	C0228	1410	PAULE/JEAN-JACQUES
Bois	C1838	1050	HERAUD/JEAN-CLAUDE
Bois	C1961	1077	AUTOROUTES DU SUD DE LA FRANCE
Bois	C1832	3886	MARROYER/LILIAN DIDIER
Bois	C0536	2059	GUILLEMET/JEAN-FRANCOIS MARCEL CHRISTIAN
Bois	C0535	2059	HERAUD/JEAN-CLAUDE
Bois	C0513	816	PELLISSON/GINETTE ALICE HENRIETTE MARIE
Bois	C0508	1178	GOURIVAUD/RAYMOND HENRI
Bois	C0509	793	GOURIVAUD/RAYMOND HENRI
Bois	C0510	794	ARDOUIN/GINETTE ANDREE
Bois	C0511	813	GUILLEMET/CEDRIC
Bois	C0512	1326	GOURIVAUD/RAYMOND HENRI
Bois	C0514	834	GUILLEMET/MARCEL LOUIS
Bois	C0515	2144	MICHEAU/MICHEL
Bois	C0518	3089	BOUCHE/VINCENT JOSEPH
Bois	C0516	1067	JOURDIN/LUCETTE
Bois	C0534	623	CHARRASSIER/BERNARD HENRI MARC
Bois	C0532	1155	JAUD/MAURICE
Bois	C0517	146	VERGER/GHISLAINE CHARLETTE
Bois	C0519	820	COUILLAUD/THIERRY PASCAL
Bois	C0531	442	PROPRIETAIRES DU BND 050 C0531
Bois	C0520	674	COUILLAUD/THIERRY PASCAL
Bois	C0521	714	MICHEAU/MICHEL
Bois	C0530	416	JAUD/MAURICE
Bois	C0529	700	GUILLEMET/CEDRIC
Bois	C0522	265	GUILLEMET/CEDRIC
Bois	C0523	539	SANDEAU/XAVIER FABIEN
Bois	C0524	557	FRAIGNE/CHRISTIANE YVONNE
Bois	C0527	614	JAUD/MAURICE
Bois	C0526	364	MICHEAU/MICHEL
Bois	C0528	1149	JAUD/MAURICE
Bois	C0525	168	PALLISSIER/JACKY FRANCOIS
Bois	C0233	1463	TANDT/MICHEL ALBERT
Bois	C0227	498	MONTPION/JOCELYNE HENRIETTE GABRIELLE
Bois	C0196	735	TANDT/MICHEL ALBERT
Bois	C0189	893	BOUYER/RAOUL
Bois	C0178	801	BOUCHET/MONIQUE JACQUELINE ODETTE
Bois	C0206	5238	TANDT/MICHEL ALBERT
Bois	C0240	634	MARROYER/LILIAN DIDIER
Bois	C0245	763	JOURDIN/LUCETTE
Bois	C0246	1768	TARIN/YVES LOUIS FERNAND
Bois	C0247	665	GOURIVAUD/RAYMOND HENRI
Bois	C1864	2065	BENOIST/ROBERT LOUIS
Bois	C1866	2704	MARROYER/DENISE ADRIENNE
Bois	C1960	195	AUTOROUTES DU SUD DE LA FRANCE
Bois	C1870	1451	AUTOROUTES DU SUD DE LA FRANCE

Nom commune	Numéro parcelle	Superficie (m²)	Propriétaire
Bois	C1868	2292	MARROYER/DENISE ADRIENNE
Bois	C1974	1273	COMMUNE DE BOIS
Bois	C0439	734	MARROYER/LILIAN DIDIER
Bois	C0440	257	GOURIVAUD/RAYMOND HENRI
Bois	C0438	1549	TARIN/YVES LOUIS FERNAND
Bois	C0498	587	GOURIVAUD/RAYMOND HENRI
Bois	C1844	219	LAMOUREUX/MICHEL CHRISTIAN
Bois	C1846	452	METOYER/CHRISTIAN FRANCK
Bois	C1852	1661	GOURIVAUD/RAYMOND HENRI
Bois	C0499	569	GOURIVAUD/RAYMOND HENRI
Bois	C1842	403	TARIN/YVES LOUIS FERNAND
Bois	C1848	293	RICHARD/JEAN MARIE ALBERT ROBERT
Bois	C1850	351	PESSATO/ANGELO
Bois	C0500	1183	BOUQUET/EVELYNE
Bois	C1840	196	GOURIVAUD/RAYMOND HENRI
Bois	C0501	216	GOURIVAUD/RAYMOND HENRI
Bois	C0502	296	GUILLEMET/MARCEL LOUIS
Bois	C0503	137	PALANDRI/MONIQUE MARGUERITE DOMINIQUE
Bois	C0504	429	JAUD/MAURICE
Bois	C0505	271	JAUD/MAURICE
Bois	C0506	115	MORIN/GILBERT
Bois	C0507	87	MARCHEGAY/ROGER
Bois	C0170	326	VIGIER/FREDERIC
Bois	C0171	266	JAUD/MAURICE
Bois	C0175	217	BOUYER/RAOUL
Bois	C0172	572	GALLOT/LUCETTE
Bois	C0173	447	TANDT/MICHEL ALBERT
Bois	C0205	372	PABEAU/LUCIEN HENRI
Bois	ZL0124	14330	RAINE/HENRIETTE GILBERTE
Bois	ZL0121	5703	LAVAUD/CHRISTIANE CLAUDIE
Bois	B1316	933	BOUQUET/ALAIN
Bois	B1632	946	BENOIST/ROBERT LOUIS
Bois	B1315	2578	BOUQUET/ALAIN
Bois	B1313	656	SAVARY/JEAN-CLAUDE
Bois	B1311	1010	CAPLIER/MICHELLE JEANNETTE
Bois	B1312	1332	RENAUD/VERONIQUE FRANCOISE
Bois	B1782	2021	MARROYER/DENISE ADRIENNE
Bois	B1317	1621	MARROYER/DENISE ADRIENNE
Bois	B1308	393	THOMAZEAU/YVES
Bois	B1310	1499	LAMOUREUX/MICHEL CHRISTIAN
Bois	B1309	378	BOUQUET/ALAIN
Bois	B1127	2792	MARROYER/DENISE ADRIENNE
Bois	B1131	2937	BAILLIF/MARIE JOSEPH
Bois	B1145	658	GOURIVAUD/RAYMOND HENRI
Bois	B1142	1573	TANDT/MICHEL ALBERT
Bois	B1144	2166	PERRONNEAUD/GABRIEL
Bois	B1607	2260	BOUCHET/JEAN-PIERRE EDOUARD
Bois	B1128	590	ROBIN/CATHERINE MARIE-HELENE
Bois	ZV0064	63516	VIGIER/ISABELLE
Bois	ZV0063	2128	COMMUNE DE BOIS SAINT GENIS
Bois	ZV0103	86397	VIGIER/ISABELLE
Bois	ZV0006	29869	CHASSOT/JEANNINE MARTHE MARIE
Bois	ZV0093	17727	BAILLIF/JEAN-MARIE
Bois	ZV0008	840	COMMUNE DE BOIS SAINT GENIS
Bois	ZV0017	27036	MICHEAU/MICHEL
Bois	ZV0062	12730	MICHEAU/MICHEL
Bois	ZV0007	7211	CHASSOT/JEANNINE MARTHE MARIE
Bois	B0869	10397	BOUYER/FRANCK GILLES
Bois	B1845	354	AUTOROUTES DU SUD DE LA FRANCE
Bois	B1851	4263	ETAT MINISTERE DE L'EQUIPEMENT DU LOGEMENT DES TRANSPORTS
Bois	B1850	312	AUTOROUTES DU SUD DE LA FRANCE
Bois	B1846	56	AUTOROUTES DU SUD DE LA FRANCE
Bois	B1849	239	AUTOROUTES DU SUD DE LA FRANCE
Bois	B1848	62	AUTOROUTES DU SUD DE LA FRANCE
Bois	B1847	62	AUTOROUTES DU SUD DE LA FRANCE
Bois	B0871	4478	FOUCHE/ARISTIDE
Bois	B0870	4532	FOUCHE/CECILE
Bois	B0878	183	JEAN-CHEVALLIER/PHILIPPE GASTON
Bois	B0873	1909	ARRIVE/JONATHAN
Bois	B0877	174	JEAN-CHEVALLIER/PHILIPPE GASTON
Bois	B0872	1812	ARRIVE/JONATHAN
Bois	B0876	176	BOUQUET/BRIGITTE
Bois	B0875	312	JOUBERT/GERARD CAMILLE
Bois	ZT0003	62637	JEAN-CHEVALLIER/PHILIPPE GASTON
Bois	ZT0125	101679	BOUQUET/ALAIN

Nom commune	Numéro parcelle	Superficie (m²)	Propriétaire
Bois	ZT0090	47204	VANHABERBEKE/JEANNINE LUCETTE
Bois	ZT0051	38309	THOMAZEAU/THIERRY VALENTIN
Bois	ZT0128	14534	THOMAZEAU/THIERRY VALENTIN
Bois	ZT0129	23999	THOMAZEAU/MIREILLE YVETTE
Bois	ZT0052	736	COMMUNE DE BOIS SAINT GENIS
Bois	ZT0001	46034	BAILLIF/JEAN-MARIE
Bois	ZT0033	3314	GOURIVAUD/RAYMOND HENRI
Bois	ZT0131	10182	THOMAZEAU/YVES
Bois	ZT0130	485	THOMAZEAU/THIERRY VALENTIN
Bois	ZT0109	19	SYNDICAT DEP D'ELECTRIFICATION ET D'EQUIPEMENT RURAL DE LA C
Bois	ZT0089	40	COMMUNE DE BOIS SAINT GENIS
Bois	ZM0086	7920	COUILLAUD/PATRICK NORBERT
Bois	ZM0085	9597	PONDEVIE/FREDERIC JEROME
Bois	ZM0088	5605	PALLISSIER/JEAN-JACQUES PATRICK
Bois	ZM0087	7604	COUILLAUD/PATRICK NORBERT
Bois	ZM0094	4717	PENEAU/MARIE DOMINIQUE MATHILDE THERISA
Bois	ZM0097	740	REMBERT/CHRISTOPHE PIERRE
Bois	ZM0096	376	LHERITEAU/JACQUES MARCEL
Bois	ZM0095	2042	METOYER/CHRISTIAN FRANCK
Bois	ZM0090	1112	REMBERT/CHRISTOPHE PIERRE
Bois	ZM0091	1453	LHERITEAU/LAURENT JULIEN
Bois	ZW0005	1963	COMMUNE DE BOIS SAINT GENIS
Bois	ZW0003	30445	BAILLIF/JEAN-MARIE
Bois	ZW0008	19931	AUDITEAU/DOMINIQUE MARIE
Bois	ZW0004	41511	BAILLIF/MARIE JOSEPHE
Bois	ZW0006	6457	VIEL/MURIEL KATIA
Bois	ZW0016	17453	BAILLIF/MARIE JOSEPHE
Bois	ZW0017	2954	ARRIVE/PHILIPPE BERNARD
Bois	ZW0018	16115	BAILLIF/CLAUDE MARIE
Bois	ZW0013	976	COMMUNE DE BOIS SAINT GENIS
Bois	ZW0010	1870	JOUBERT/GERARD CAMILLE
Bois	ZW0011	2723	RABAUD/MARIE CLAUDETTE
Bois	ZW0012	2530	VANHABERBEKE/JEANNINE LUCETTE
Bois	ZW0002	9378	CHASSOT/JEANNINE MARTHE MARIE
Bois	D1276	877	BERNARD/
Bois	D1275	1768	DUBOIS/MADELEINE
Bois	D1277	1307	GUILLET/MICHELINE ANDREE
Bois	D1265	682	GUILLOT/XAVIER ALAIN
Bois	D1263	2248	PALLISSIER/JEAN-JACQUES PATRICK
Bois	D1264	563	HOTTELET/ROLANDE
Bois	D1269	926	GUILLOT/FREDDY EDDY
Bois	D1268	1033	PROPRIETAIRES DU BND 050 D1268
Bois	D1267	4128	HOTTELET/ROLANDE
Bois	D1271	664	CHARRASSIER/LUDOVIC
Bois	D1272	609	GUILLOT/FREDDY EDDY
Bois	D1266	3117	GUILLOT/XAVIER ALAIN
Boutenac-Touvent	ZC0111	12113	MOREAU ALETU/JEAN-MARIE
Boutenac-Touvent	ZC0112	720	COMMUNE DE BOUTENAC
Boutenac-Touvent	ZC0072	19651	BOISNARD/MARIE THERESE
Boutenac-Touvent	ZC0071	25907	BOISNARD/MARIE THERESE
Boutenac-Touvent	ZC0073	17425	BOISNARD/MARIE THERESE
Boutenac-Touvent	ZC0053	14520	MORET/RENE
Boutenac-Touvent	ZC0052	10307	GFA DE LA JARRETERIE
Boutenac-Touvent	ZC0051	5148	HERARD/MARISSETTE
Boutenac-Touvent	ZC0050	6249	HERARD/MARISSETTE
Boutenac-Touvent	ZC0058	3450	DE LA JARRETERIE
Boutenac-Touvent	ZC0055	6007	HERARD/MARISSETTE
Boutenac-Touvent	ZC0062	9485	GFA DE LA JARRETERIE
Boutenac-Touvent	ZC0190	414	COMMUNE DE BOUTENAC
Boutenac-Touvent	ZC0028	2150	GUINET-RICOU/DOMINIQUE GERARD
Boutenac-Touvent	ZC0030	1855	GONTY/THIERRY ALBERT
Boutenac-Touvent	ZC0031	1999	GFA DE LA JARRETERIE
Boutenac-Touvent	ZC0029	2013	VERLEY/PIERRE MARIE JOSEPH
Boutenac-Touvent	ZC0063	9176	HERARD/MARISSETTE
Boutenac-Touvent	ZC0074	11017	BOISNARD/MARIE THERESE
Boutenac-Touvent	A0190	1432	BUCHER/GILBERT MARCEL LOUIS
Breuillet	ZK0050	29850	MECHAIN/JACQUES
Breuillet	ZK0070	4750	BESSON/MOISSETTE JACQUELINE
Breuillet	ZK0048	1558	MECHAIN/JACQUES
Breuillet	ZK0066	777	BROTREAU/RENEE EDITH
Breuillet	ZK0058	7992	BESSON/FRANCOISE LUCIENNE
Breuillet	ZK0064	1676	BOUTIN/PAUL GABRIEL
Breuillet	ZK0068	3040	GUILLEIN/YANNICK
Breuillet	ZK0056	7749	BESSON/FRANCOISE LUCIENNE
Breuillet	ZK0046	3897	MECHAIN/JACQUES

Nom commune	Numéro parcelle	Superficie (m ²)	Propriétaire
Breuillet	ZK0042	7205	MECHAIN/JACQUES
Breuillet	ZK0052	3419	ROUIL/ERIC
Breuillet	ZK0044	1604	MECHAIN/JACQUES
Breuillet	ZK0054	1705	BARILLEAU/YVETTE ANNE-MARIE
Breuillet	ZK0040	352	DRILAUD/ALAIN JEAN
Breuillet	E0184	10794	FARGUES/STEPHANE FRANZ JOSE MAURICE
Breuillet	E2790	20504	VALLA/LYSE RENEE
Breuillet	E0167	15595	GIRARD/LUCETTE LILIANE
Breuillet	E0168	13201	ROBERT/FRANCIS ROGER
Breuillet	E2988	302	VINCENT/MICHEL GASTON
Breuillet	E2999	361	LAMOUREUX/YANNICK FRANCOIS
Breuillet	E0183	2180	FARGUES/STEPHANE FRANZ JOSE MAURICE
Breuillet	E0182	1527	BONHOMME/LAURENT PASCAL
Breuillet	E0181	606	MECHAIN/ELISEE
Breuillet	E0180	1061	FARGUES/STEPHANE FRANZ JOSE MAURICE
Breuillet	E0185	5510	GUILLIORIT/SIMON PIERRE
Breuillet	E2867	1094	HELIBERT/CHRISTOPHER VINCENT WILFRID
Breuillet	E2863	577	HELIBERT/CHRISTOPHER VINCENT WILFRID
Breuillet	E0136	926	GUINET/DANIELE LINETTE
Breuillet	E0142	434	GUINET/DANIELE LINETTE
Breuillet	E0141	420	MECHAIN/ELISEE
Breuillet	E0140	392	CHAILLE-DENERE/HENRIETTE ALICE
Breuillet	E0139	861	ROGER/ANNIE GISELE
Breuillet	E0138	574	GUINET/DANIELE LINETTE
Breuillet	E0137	450	GUINET/DANIELE LINETTE
Breuillet	E0161	938	GUINET/DANIELE LINETTE
Breuillet	E0162	413	GUINET/DANIELE LINETTE
Breuillet	E0163	527	GUINET/DANIELE LINETTE
Breuillet	E0164	456	GUINET/DANIELE LINETTE
Breuillet	E0165	595	GUINET/DANIELE LINETTE
Breuillet	E0166	842	BONHOMME/DOMINIQUE
Breuillet	E0147	257	GUINET/DANIELE LINETTE
Breuillet	E0148	522	GUINET/DANIELE LINETTE
Breuillet	D0252	16643	ROBIN/MICHELE LEONE JACQUELINE
Breuillet	D0251	13963	ROBIN/MICHELE LEONE JACQUELINE
Breuillet	D0214	17337	RANALLETTA/STEPHANE
Breuillet	D0215	4354	DEPARTEMENT DE LA CHARENTE-MARITIME
Breuillet	D2682	410	DEPARTEMENT DE LA CHARENTE-MARITIME
Breuillet	D2681	404	RANALLETTA/STEPHANE
Breuillet	H1620	266904	GROUPEMENT AGRICOLE FONCIER DE TAUPIGNAC
Breuillet	H0984	8782	LUNEAU/JEANINE CATHERINE DENISE
Breuillet	H0987	12602	MESMANN/JEAN-PAUL HENRI GASTON
Breuillet	H0983	18111	BONHOMME/DOMINIQUE
Breuillet	H0988	2879	GIRAUDOT/FREDERIC MICHEL ALBERT
Breuillet	H0985	3370	MORIN/PIERRICK GILBERT
Breuillet	H0991	3808	MESMANN/JEAN-PAUL HENRI GASTON
Breuillet	H0992	11677	LUNEAU/JEANINE CATHERINE DENISE
Breuillet	H0895	13712	MARTRENCHARD/MICHELINE
Breuillet	H0889	3591	GROUPEMENT AGRICOLE FONCIER DE TAUPIGNAC
Breuillet	H0890	3130	GROUPEMENT AGRICOLE FONCIER DE TAUPIGNAC
Breuillet	H0893	3762	GROUPEMENT FONCIER AGRICOLE DE TAUPIGNAC
Breuillet	H0894	7255	GUIBERT/RACHEL MARIE
Breuillet	H0892	3317	GROUPEMENT FONCIER AGRICOLE DE TAUPIGNAC
Breuillet	H0975	2615	PRIAM-DOIZI/JEAN RENE
Breuillet	H0974	3341	BONHOMME/PHILIPPE PIERRE
Breuillet	H1066	8957	MORIN/JACKY RENE
Breuillet	H1068	3708	RICHARD/ISABELLE JEANNE
Breuillet	H1069	667	RICHARD/ISABELLE JEANNE
Breuillet	H1077	2384	BERTIN/ALICE THERESE
Breuillet	H1067	1923	RANALLETTA/BRUNO
Breuillet	H1072	795	GUILLIORIT/LAILA
Breuillet	H1073	833	RIGAL/ALICE LEA ANGELINA
Breuillet	H0887	2091	VALLA/LYSE RENEE
Breuillet	H0888	1690	VALLA/LYSE RENEE
Breuillet	ZB0052	3447	COMMUNE DE BREUILLET
Breuillet	ZB0037	45186	ORION/JEAN-CLAUDE MICHEL RAYMOND
Breuillet	ZB0096	4048	ORION/JEAN-CLAUDE MICHEL RAYMOND
Breuillet	ZB0094	398	COMMUNE DE BREUILLET
Breuillet	ZB0093	2804	MORICE/JEAN-PIERRE DANIEL
Breuillet	ZB0073	3493	GROUPEMENT AGRICOLE FONCIER DE TAUPIGNAC
Breuillet	G0976	17408	SOULARD/SERGE ANDRE
Breuillet	G1015	15541	ROULLIN/CLAUDE MARYLUCE
Breuillet	G1016	12951	ROULLIN/CLAUDE MARYLUCE
Breuillet	G1010	7224	SOULARD/SERGE ANDRE
Breuillet	G1012	4280	CLOCHARD/DOMINIQUE ANDRE JOSEPH

Nom commune	Numéro parcelle	Superficie (m²)	Propriétaire
Breuillet	G1011	3111	CLOCHARD/DOMINIQUE ANDRE JOSEPH
Breuillet	G1008	2714	SOULARD/SERGE ANDRE
Breuillet	G1009	2463	SOULARD/SERGE ANDRE
Breuillet	G1007	8997	GOYEAU/MARC CHARLES
Breuillet	G1006	8879	GOYEAU/MARC CHARLES
Breuillet	G1014	7937	MORICE/JEAN-PIERRE DANIEL
Breuillet	G1013	7508	CLOCHARD/DOMINIQUE ANDRE JOSEPH
Breuillet	G1004	3226	CLOCHARD/DOMINIQUE ANDRE JOSEPH
Breuillet	G1005	4643	CLOCHARD/DOMINIQUE ANDRE JOSEPH
Breuillet	A1555	7270	SYNDICAT DES MARAIS DOUX D'ARVERT ET DE SAINT AUGUSTIN
Breuillet	A1556	9901	SYNDICAT DES MARAIS DOUX D'ARVERT ET DE SAINT AUGUSTIN
Breuillet	A1699	7884	ASSOCIATION PATRIMOINE ET DEVELOPPEMENT
Breuillet	A0391	1467	DEPARTEMENT DE LA CHARENTE-MARITIME
Breuillet	H0442	19305	DE VERTHAMON/VICTOR GUY MARTIAL
Breuillet	H1628	15056	DE VERTHAMON/MARTIAL HENRI PHILIPPE
Breuillet	H0250	12444	DE VERTHAMON/VICTOR GUY MARTIAL
Breuillet	H0441	34392	DE VERTHAMON/VICTOR GUY MARTIAL
Breuillet	H0439	7555	DE VERTHAMON/VICTOR GUY MARTIAL
Breuillet	H0438	15457	CLOCHARD/DOMINIQUE ANDRE JOSEPH
Breuillet	H1630	288	DE VERTHAMON/MARTIAL HENRI PHILIPPE
Breuillet	H0430	10220	CLOCHARD/FREDERIC PIERRE DOMINIQUE
Breuillet	H0428	6446	CLOCHARD/FREDERIC PIERRE DOMINIQUE
Breuillet	H0429	6048	CLOCHARD/FREDERIC PIERRE DOMINIQUE
Breuillet	H0431	4037	CLOCHARD/FREDERIC PIERRE DOMINIQUE
Breuillet	H0440	13632	DE VERTHAMON/VICTOR GUY MARTIAL
Breuillet	H0432	4071	CLOCHARD/FREDERIC PIERRE DOMINIQUE
Breuillet	H0433	4194	CLOCHARD/FREDERIC PIERRE DOMINIQUE
Breuillet	H0471	5383	CLOCHARD/DOMINIQUE ANDRE JOSEPH
Breuillet	H0472	3242	CLOCHARD/DOMINIQUE ANDRE JOSEPH
Breuillet	H0474	2350	TRAMBLE/BERNARD ELIE AUGUSTIN
Breuillet	ZL0046	18688	DE MONTALEMBERT DE CERS/JEROME
Breuillet	ZA0039	15477	CLOCHARD/FREDERIC PIERRE DOMINIQUE
Breuillet	ZE0101	10259	GIRARD/LUCETTE LILIANE
Breuillet	ZE0099	6639	VALLA/LYSE RENEE
Breuillet	ZD0001	79675	PIAUD/HENRI MARIE JOSEPH EMILE
Breuillet	ZD0089	15320	LUNEAU/JEANINE CATHERINE DENISE
Breuillet	ZD0099	1084	ROUX/MICHELINE EMILIE ANNETTE
Breuillet	ZD0096	3415	BERNARD/VIOLAINE YVETTE MAURICETTE
Breuillet	ZD0100	1237	CHAMPION/LYDIA LINE
Breuillet	ZD0087	1379	SOULARD/SERGE ANDRE
Breuillet	ZD0088	1848	SOULARD/SERGE ANDRE
Breuillet	ZD0095	580	BERNARD/VIOLAINE YVETTE MAURICETTE
Breuillet	ZD0097	257	BERNARD/VIOLAINE YVETTE MAURICETTE
Breuillet	ZD0076	4580	CUENDET/FRANCK PIERRE
Breuillet	E1049	8365	GUERIN/LILIANE GEORGETTE
Breuillet	E1058	7160	AULIVIER/SYLVIE
Breuillet	E1057	3729	AULIVIER/SYLVIE
Breuillet	E1050	9966	DIEDRICHS/PIERRE HENRI
Breuillet	E1045	10122	ROCHE/PHILIPPE MICHEL
Breuillet	E0433	5818	ROCHE/PHILIPPE MICHEL
Breuillet	E0407	5441	GUERIN/LILIANE GEORGETTE
Breuillet	E0432	2873	DIEDRICHS/PIERRE HENRI
Breuillet	E2509	2394	DENEUX/MARC GERARD
Breuillet	E2894	835	RICHARD/ISABELLE JEANNE
Breuillet	E0399	2755	DIEDRICHS/PIERRE HENRI
Breuillet	D0472	31129	DIEDRICHS/PIERRE HENRI
Breuillet	D0522	8875	BONHOMME/DOMINIQUE
Breuillet	D0523	15043	BERTIN/REGIS ROGER
Breuillet	D0474	11870	BONHOMME/DOMINIQUE
Breuillet	D0473	3495	GUIBERT/RACHEL MARIE
Breuillet	D0521	912	BONHOMME/DOMINIQUE
Breuillet	F1647	176624	GROUPEMENT FORESTIER DOMAINE DE CHALEZAC
Breuillet	F1627	127578	GROUPEMENT FORESTIER DOMAINE DE CHALEZAC
Breuillet	F1629	83144	GROUPEMENT FORESTIER DOMAINE DE CHALEZAC
Breuillet	F1682	91304	GROUPEMENT FORESTIER DOMAINE DE CHALEZAC
Breuillet	F0235	1414	GROUPEMENT FORESTIER DOMAINE DE CHALEZAC
Breuillet	F0239	1117	GROUPEMENT FORESTIER DOMAINE DE CHALEZAC
Breuillet	F0238	1481	PROPRIETAIRES DU BND 064 F0238
Breuillet	F0237	1641	GROUPEMENT FORESTIER DOMAINE DE CHALEZAC
Breuillet	F0236	1655	GROUPEMENT FORESTIER DOMAINE DE CHALEZAC
Breuillet	F1589	8589	GROUPEMENT FORESTIER DOMAINE DE CHALEZAC
Breuillet	F0187	2117	GROUPEMENT FORESTIER DOMAINE DE CHALEZAC
Breuillet	F1578	8107	GUINET/COLETTE ANNE MARIE
Breuillet	F1461	4132	SYNDICAT DES MARAIS DOUX D'ARVERT ET DE SAINT AUGUSTIN
Breuillet	F1614	801	SYNDICAT DES MARAIS DOUX D'ARVERT ET DE SAINT AUGUSTIN

Nom commune	Numéro parcelle	Superficie (m ²)	Propriétaire
Breuillet	F1514	284	SYNDICAT DES MARAIS DOUX D'ARVERT ET DE SAINT AUGUSTIN
Breuillet	F1460	80	SYNDICAT DES MARAIS DOUX D'ARVERT ET DE SAINT AUGUSTIN
Brie-sous-Mortagne	ZB0036	1500	COMMUNE DE BRIE SOUS MORTAGNE
Brie-sous-Mortagne	ZB0030	22921	AGGLOMERATION ROYAN ATLANTIQUE
Brie-sous-Mortagne	ZB0043	23780	ROBERT/JEAN-MICHEL PIERRE
Brie-sous-Mortagne	ZB0031	29689	RIGAUD/CHRISTOPHE
Brie-sous-Mortagne	ZB0035	33024	DUMON/MARYLINE MARIE MARCELINE
Brie-sous-Mortagne	ZB0032	22800	FAVRE/DANIEL MARCEL
Brie-sous-Mortagne	ZB0003	7357	RIGAUD/CHRISTOPHE
Brie-sous-Mortagne	ZB0002	11367	RIGAUD/CHRISTOPHE
Brie-sous-Mortagne	ZB0056	18711	DUMON/MARYLINE MARIE MARCELINE
Brie-sous-Mortagne	ZB0013	22200	RIGAUD/CHRISTOPHE
Brie-sous-Mortagne	ZB0005	1030	COMMUNE DE BRIE SOUS MORTAGNE
Brie-sous-Mortagne	ZB0033	10148	DUMON/MARYLINE MARIE MARCELINE
Brie-sous-Mortagne	ZB0034	1273	DUMON/MARYLINE MARIE MARCELINE
Brie-sous-Mortagne	ZB0012	21113	RIGAUD/CHRISTOPHE
Brie-sous-Mortagne	ZB0042	7789	BREMAUD/SYLVAIN KEVIN SAMUEL
Brie-sous-Mortagne	ZB0041	3673	BREMAUD/SYLVAIN KEVIN SAMUEL
Brie-sous-Mortagne	ZB0040	4902	BREMAUD/PHILIPPE
Brie-sous-Mortagne	ZB0039	10431	BREMAUD/PHILIPPE
Brie-sous-Mortagne	ZB0038	10138	BREMAUD/PHILIPPE
Brie-sous-Mortagne	ZB0050	10069	BREMAUD/PHILIPPE
Brie-sous-Mortagne	ZB0049	6339	BREMAUD/PHILIPPE
Brie-sous-Mortagne	ZB0004	7187	BOISNARD/MARIE THERESE
Brie-sous-Mortagne	ZB0011	3392	RIGAUD/CHRISTOPHE
Brie-sous-Mortagne	ZB0006	4023	RIGAUD/CHRISTOPHE
Brie-sous-Mortagne	ZB0010	5070	RIGAUD/CHRISTOPHE
Brie-sous-Mortagne	ZA0011	18094	SIMONUTTI/CLAUDE
Brie-sous-Mortagne	ZA0013	10474	PELLOILLE/GUY RENE
Chaillevette	C1112	8867	SYNDICAT DES MARAIS DOUX D'ARVERT
Chaillevette	C0738	459	REUTIN/PAUL
Chaillevette	C0753	1063	ROGER/JEAN-DANIEL CAMILLE
Chaillevette	C0754	967	ROGER/JEAN-DANIEL CAMILLE
Chaillevette	C1201	3396	COCHARD/MICHEL ROLAND
Chaillevette	C1570	705	PROPRIETAIRES DU BND 079 C0741
Chaillevette	C1508	451	MORIN/PATRICK JEAN-CHRISTOPHE
Chaillevette	C1506	1028	MORIN/PATRICK JEAN-CHRISTOPHE
Chaillevette	C0739	220	GUYONNEAU/VIOLETTE CLAUDE
Chaillevette	C0700	1169	GUYONNEAU/VIOLETTE CLAUDE
Chaillevette	C1152	1549	SYNDICAT DES MARAIS DOUX D'ARVERT
Chaillevette	C1151	4285	SYNDICAT DES MARAIS DOUX D'ARVERT
Chaillevette	C0403	7579	GAILLARDON/GUILAUME MARCEL LOUIS
Chaillevette	C0961	32779	LYS/ROGER SAMUEL
Chaillevette	C0396	13674	PATARIN/MICHEL XAVIER JEAN-MARIE
Chaillevette	C0395	8864	BLANCHON/MARIE-JOSE HENRIETTE
Chaillevette	C1153	383	SYNDICAT DES MARAIS DOUX D'ARVERT
Chaillevette	C1591	251	SCI LA CABANE
Chaillevette	C1590	3164	SCI LA CABANE
Chaillevette	B0614	2014	SYNDICAT DES MARAIS DOUX D'ARVERT
Chaillevette	B0568	3980	DEPARTEMENT DE LA CHARENTE-MARITIME
Chaillevette	B0608	1494	MOREAU/JACQUES CHRISTIAN RAYMOND
Chaillevette	B0592	1220	JAUD/HUGUETTE RENEE
Chaillevette	B0591	1447	BOISSEAU/DANIEL EMILE EDOUARD
Chaillevette	B0613	253	BERTIN/SOLANGE ALBERTINE MARIE
Chaillevette	B0610	140	PIAUD/HENRI MARIE JOSEPH EMILE
Champagnolles	Z00021	51759	LEBOUCHARD/PATRICE CLAUDE MICHEL
Champagnolles	Z00022	90392	SIMAKINE/SERGE
Champagnolles	Z00096	79230	LAFFONT/CLAUDE MOISE
Champagnolles	Z00016	59590	LAFFONT/CLAUDE MOISE
Champagnolles	Z00002	40567	CHARRASSIER/JEAN-LUC CHRISTOPHE MARCEL ROBERT
Champagnolles	Z00004	23702	PERONNEAUD/MICHELLE MADELEINE
Champagnolles	Z00003	16416	CHARRASSIER/JEAN-LUC CHRISTOPHE MARCEL ROBERT
Champagnolles	Z00055	41261	CHARRASSIER/JEAN-LUC CHRISTOPHE MARCEL ROBERT
Champagnolles	Z00009	827	ASS FONCIERE DE REMEMBREMENT DE CHAMPAGNOLLES
Champagnolles	Z00010	34358	LAFFONT/CLAUDE MOISE
Champagnolles	Z00091	16160	CHARRASSIER/JEAN-LUC CHRISTOPHE MARCEL ROBERT
Champagnolles	Z00049	27733	BETFORT/VINCENT
Champagnolles	Z00050	10577	BETFORT/JEAN-PIERRE
Champagnolles	Z00052	55351	BETFORT/VINCENT
Champagnolles	Z00053	15261	BETFORT/VINCENT
Champagnolles	Z00023	19356	SIMAKINE/PASCAL SERGE GEORGES
Champagnolles	Z00092	18540	BETFORT/VINCENT
Champagnolles	Z00082	9913	SIMAKINE/PASCAL SERGE GEORGES
Champagnolles	Z00040	23032	CAPLIER/MICHELLE JEANNETTE
Champagnolles	Z00042	11508	SIMAKINE/SERGE

Nom commune	Numéro parcelle	Superficie (m ²)	Propriétaire
Champagnolles	Z00041	3010	SIMAKINE/SERGE
Champagnolles	Z00001	9077	CHARRASSIER/JEAN-LUC CHRISTOPHE MARCEL ROBERT
Champagnolles	Z00059	1893	LAFFONT/CLAUDE MOISE
Champagnolles	Z00058	1188	LAFFONT/CLAUDE MOISE
Champagnolles	Z00018	1131	CHARRASSIER/JEAN-LUC CHRISTOPHE MARCEL ROBERT
Champagnolles	Z00057	3470	CHARRASSIER/JEAN-LUC CHRISTOPHE MARCEL ROBERT
Champagnolles	Z00019	1454	MORIN/ROBERT LOUIS
Champagnolles	Z00056	2601	BETFORT/MARIE FRANCOISE PIERRETTE
Champagnolles	Z00020	477	LAFFONT/CLAUDE MOISE
Champagnolles	Z00097	5949	SYNDICAT DES EAUX DE CHARENTE-MARITIME
Champagnolles	Z00030	741	BETFORT/VINCENT
Champagnolles	Z00031	267	BETFORT/VINCENT
Champagnolles	Z00032	2257	DARDILLAC/CLAUDE
Champagnolles	Z00034	1342	CAPLIER/MICHELLE JEANNETTE
Champagnolles	Z00033	2242	SIMAKINE/SERGE
Champagnolles	Z00035	3767	PLISSON/JEAN-MICHEL
Champagnolles	Z00036	1789	CAPLIER/MICHELLE JEANNETTE
Champagnolles	ZP0097	138509	LUCAZEAU/DIDIER
Champagnolles	ZP0107	61496	CHARRUAUD/JEREMY DAMIEN
Champagnolles	ZP0103	66670	CHAUVET/JEANNE CLAUDE
Champagnolles	ZP0113	721	ASS FONCIERE DE REMEMBREMENT DE CHAMPAGNOLLES
Champagnolles	ZP0100	19534	PLISSON/JEAN-MICHEL
Champagnolles	ZP0020	26172	BETFORT/VINCENT
Champagnolles	ZP0043	53341	FLEURET/CLAUDE HUBERT
Champagnolles	ZP0102	7292	PLISSON/CEDRIC
Champagnolles	ZP0025	14827	VIAS/JEAN CLAUDE
Champagnolles	ZP0026	17007	FLEURET/CLAUDE HUBERT
Champagnolles	ZP0042	38757	LEBOUCHARD/PATRICE CLAUDE MICHEL
Champagnolles	ZP0096	3269	ROLAND/DANIELLE MARIE CHRISTIANE
Champagnolles	ZP0108	2493	BERTHELOT/MICHELE GILBERTE ANDREE
Champagnolles	ZP0090	10933	LUCAZEAU/DIDIER
Champagnolles	ZP0087	614	ASS FONCIERE DE REMEMBREMENT DE CHAMPAGNOLLES
Champagnolles	ZP0086	4248	BROCHON/DANIELLE JACQUELINE
Champagnolles	ZP0023	2298	ALLAIRE/CORINNE PAULE RENEE MARTHE
Champagnolles	ZP0022	474	ASS FONCIERE DE REMEMBREMENT DE CHAMPAGNOLLES
Champagnolles	ZP0089	284	MOULINET/DANIEL
Champagnolles	ZP0088	1187	CHARRASSIER/JEAN-LUC CHRISTOPHE MARCEL ROBERT
Champagnolles	ZP0021	3103	CHARRASSIER/JEAN-LUC CHRISTOPHE MARCEL ROBERT
Champagnolles	ZM0054	19814	GUEDON/VERONIQUE
Champagnolles	ZL0065	1387	DOUSSOUX/JEAN-PIERRE FERNAND
Champagnolles	ZL0066	1613	CHASSOT/PHILIPPE CHRISTIAN
Champagnolles	ZL0067	617	DOUSSOUX/ODETTE
Champagnolles	ZL0068	1040	DOUSSOUX/JEAN-PIERRE FERNAND
Champagnolles	ZL0050	498	MOSSION/CLAUDE
Champagnolles	ZL0053	152	PLAINEAU/CHRISTIAN PIERRE
Champagnolles	ZL0054	655	BENOIT/PHILIPPE
Champagnolles	ZL0055	980	DOUSSOUX/JEAN-PIERRE FERNAND
Champagnolles	ZL0056	1079	BAUCHET/MARIE-THERESE JEANNE MONIQUE
Champagnolles	ZL0084	679	LIZET/MAGDALENA JOANNE REINE
Champagnolles	ZL0083	505	COTARD/ROBERT EDOUARD
Champagnolles	ZL0082	543	BRUN/HUGUETTE SOLANGE JEANNE
Champagnolles	ZL0078	1648	RABAUD/FRANCK ROBERT
Champagnolles	ZL0077	621	DOUSSOUX/PAULETTE CHRISTIANE
Champagnolles	ZL0073	1430	TERREUIL/ANDRE REMY
Champagnolles	ZL0091	2733	BETFORT/JEAN-PIERRE
Champagnolles	ZL0090	834	MORET/JACQUES JULES
Champagnolles	ZL0089	413	GROUPEMENT FONCIER AGRICOLE DU DOMAINE DES BRIANES
Champagnolles	ZL0088	420	VANHAVERBEKE/JEANNINE LUCETTE
Champagnolles	ZL0086	299	BAILLIF/JEAN-MARIE
Champagnolles	ZL0069	847	BAUCHET/MARIE-THERESE JEANNE MONIQUE
Champagnolles	ZL0070	502	BAUCHET/MARIE-THERESE JEANNE MONIQUE
Champagnolles	ZL0071	1224	BAUCHET/MARIE-THERESE JEANNE MONIQUE
Champagnolles	ZL0072	839	MICHENOT/FRANCOISE GISELE
Champagnolles	ZL0076	379	GROUPEMENT FONCIER AGRICOLE DU DOMAINE DES BRIANES
Champagnolles	ZL0075	324	LEBOUCHARD/PATRICE CLAUDE MICHEL
Champagnolles	ZL0074	304	LAURENCEAU/REMI ERNEST PIERRE
Champagnolles	D2654	1963	BAUCHET/MARIE-THERESE JEANNE MONIQUE
Champagnolles	C1946	4245	PREVOST/JEAN-GASTON
Champagnolles	C1948	1598	PREVOST/JEAN-GASTON
Champagnolles	ZN0118	54268	LAFFONT/CLAUDE MOISE
Champagnolles	ZN0002	17801	BINET/CHRISTIANE RAYMONDE JACQUELINE
Champagnolles	ZN0102	10849	LAFFONT/THIERRY CLAUDE
Champagnolles	ZN0103	3429	CHARRASSIER/JEAN-LUC CHRISTOPHE MARCEL ROBERT
Champagnolles	ZN0030	4020	PELLETANT/ANNETTE GEORGETTE
Champagnolles	ZN0035	906	ROUSSEAU/ANETTE GENEVIEVE

Nom commune	Numéro parcelle	Superficie (m ²)	Propriétaire
Champagnolles	ZN0038	904	LAFFONT/THIERRY CLAUDE
Champagnolles	ZN0037	1720	MORANDIERE/JEAN-CLAUDE LOUIS-ANDRE
Champagnolles	ZN0053	149	RICHARD/MAURICE FERNAND
Champagnolles	ZN0126	992	TETAUD/LEANDRE DELPHIN
Champagnolles	ZN0115	2221	LAFFONT/CLAUDE MOISE
Champagnolles	ZN0120	249	PREVOST/JEAN-GASTON
Champagnolles	ZN0109	1071	BINET/CHRISTIANE RAYMONDE JACQUELINE
Champagnolles	ZN0108	426	CHARRASSIER/JEAN-LUC CHRISTOPHE MARCEL ROBERT
Champagnolles	ZN0128	1584	TETAUD/LEANDRE DELPHIN
Champagnolles	ZN0107	230	PERONNEAUD/MICHELLE MADELEINE
Champagnolles	ZN0106	502	BELIS/GUY MARCEL
Champagnolles	ZN0131	6653	BINET/CHRISTIANE RAYMONDE JACQUELINE
Champagnolles	ZN0001	2591	PROUD/GILLES
Champagnolles	ZN0003	2341	BINET/CHRISTIANE RAYMONDE JACQUELINE
Champagnolles	ZN0004	2036	BINET/CHRISTIANE RAYMONDE JACQUELINE
Champagnolles	ZN0116	5659	FOIN/CLAUDE PAUL
Champagnolles	ZN0114	858	FOIN/CLAUDE PAUL
Champagnolles	ZN0110	311	MORANDIERE/JEAN-CLAUDE LOUIS-ANDRE
Le Chay	ZA0022	3089	COMMUNE DE LE CHAY
Le Chay	ZA0031	33654	GAUVRIT/CHRISTIAN MICHEL
Le Chay	ZA0008	29409	MARCHAIS/JOSELYNE ANNICK
Le Chay	ZA0004	24632	GAUVRIT/CHRISTIAN MICHEL
Le Chay	ZA0005	23295	GOULEVANT/JOEL MICHEL
Le Chay	ZA0006	22015	GOULEVANT/JOEL MICHEL
Le Chay	ZA0007	28605	GOULEVANT/JOEL MICHEL
Le Chay	ZA0029	49899	GOULEVANT/MICHELLE ANDREA JEANNINE
Le Chay	ZA0030	34719	PERRET/GISLAINE ANDREA
Le Chay	ZA0010	27580	CHAUVET/PASCAL MICHEL
Le Chay	ZA0023	52653	GOULEVANT/DANIEL YVES DENIS
Le Chay	ZA0024	5654	GOULEVANT/DANIEL YVES DENIS
Le Chay	ZA0025	5942	REMBERT/CYRIL JEAN-MARIE
Le Chay	ZA0026	10473	DUZON/JEAN MAURICE HONORE
Le Chay	ZA0027	6170	SERRES/BERNARD XAVIER JACQUES
Le Chay	ZA0028	3303	GOULEVANT/MICHELLE ANDREA JEANNINE
Le Chay	ZA0032	325	GAUVRIT/CHRISTIAN MICHEL
Le Chay	ZA0009	1228	COMMUNE DE LE CHAY
Le Chay	C0222	7552	GOULEVANT/JOEL MICHEL
Le Chay	C0224	1332	MARCHAIS/JOSELYNE ANNICK
Le Chay	C0223	213	SECTION DE LERCE
Le Chay	A1531	13399	GALIPAUD/MICHEL MARCEL
Le Chay	A1534	5920	THEVIN/ABEL ANDRE
Le Chay	A1424	691	SYNDICAT DES MARAIS DE LA HAUTE SEUDRE
Le Chay	A1653	557	SYNDICAT DES MARAIS DE LA HAUTE SEUDRE
Le Chay	A1295	13412	MENARD/MICHELINE LYDIE
Le Chay	A0176	14597	SAVINAUD/GUY YVES RENE
Le Chay	A0043	6924	SNCF MOBILITES
Le Chay	A1312	19983	CHARRON/JACQUELINE JEANNINE MARCELLE
Le Chay	A1327	2145	JAGUENEAU/RAYMOND
Le Chay	A0161	16532	DUZON/SIMONE
Le Chay	A1829	14027	TANTIN/JACKY ANDRE
Le Chay	A1964	11870	GIRARD/JEAN YVES
Le Chay	A0165	5753	DIET/COLETTE
Le Chay	A0021	12002	CHAUVET/PASCAL MICHEL
Le Chay	A0078	6021	SNCF MOBILITES
Le Chay	A0080	24418	GIRARD/JEAN YVES
Le Chay	A1973	6293	REMBERT/JOCELYNE JANINE ARLETTE
Le Chay	A0077	15476	DIET/COLETTE
Le Chay	A0081	22468	ROY/JACQUELINE NICOLLE
Le Chay	A1366	5502	LUCAZEAU/CLAUDE
Le Chay	A0173	5810	MESNARD/JULIEN
Le Chay	A0180	3650	DUBOIS/JEAN-MARIE
Le Chay	A0179	7920	PROPRIETAIRES DU BND 097 A0179
Le Chay	A0178	3215	MACAIRE/GUY PAUL
Le Chay	A0175	2416	SAVINAUD/GUY YVES RENE
Le Chay	A0171	10190	PAULAIS/JEAN PIERRE ANATOLE
Le Chay	A0170	3097	PAULAIS/MARGUERITE
Le Chay	A1654	180	SYNDICAT DES MARAIS DE LA HAUTE SEUDRE
Le Chay	A0174	1069	SAVINAUD/GUY YVES RENE
Le Chay	A0177	1159	MACAIRE/GUY PAUL
Le Chay	A1615	8066	CHOLLET/GUY MICHEL
Le Chay	A0159	3758	DIET/COLETTE
Le Chay	A0160	4382	DIET/COLETTE
Le Chay	A1616	7159	PARENT/JEAN-PAUL
Le Chay	A0162	980	MERLAN/PAUL
Le Chay	A0169	289	LUCAZEAU/JACQUES FRANCOIS

Nom commune	Numéro parcelle	Superficie (m²)	Propriétaire
Le Chay	A1584	7540	CHARRON/JACQUELINE JEANNINE MARCELLE
Le Chay	A0265	3867	CLAUT/JEAN-JACQUES LOUIS
Le Chay	A0158	3511	DIET/COLETTE
Le Chay	A0082	3035	BOUREAU/MICHEL JACQUES
Le Chay	A0083	10744	GUICHARD/VIOLETTE HENRIETTE ELIANE
Le Chay	A1704	1886	LUCAZEAU/CLAUDE
Le Chay	A0117	3187	REMBERT/MONIQUE MARIE-THERESE
Le Chay	A0112	1917	PALLIER/JULIEN
Le Chay	A0154	5446	DUZON/JEAN MAURICE HONORE
Le Chay	A1703	1174	DUZON/JEAN MAURICE HONORE
Le Chay	A0109	800	BOUTINEAU/MARC RENE
Le Chay	A0108	959	LUCAZEAU/JACQUES FRANCOIS
Le Chay	A0141	3210	DUZON/JEAN MAURICE HONORE
Le Chay	A0106	1234	JACQUET/CLAUDE JEAN MICHEL
Le Chay	A0115	1628	LECUROUX/DOMINIQUE DIDIER
Le Chay	A0114	1463	LAVILLAUY/ALAIN
Le Chay	A0128	2379	ROUIL/BERNARD EVAL
Le Chay	A0129	2760	DURET/CHRISTIAN STEPHANE
Le Chay	A0131	687	DELHAYE/JEAN-CHRISTOPHE ROBERT HENRI
Le Chay	A0107	386	JACQUET/CLAUDE JEAN MICHEL
Le Chay	A1344	532	LUCAZEAU/JACQUES FRANCOIS
Le Chay	A0134	539	DELHAYE/JEAN-CHRISTOPHE ROBERT HENRI
Le Chay	A0130	429	REMBERT/MICHELINE MARIE CHANTAL
Le Chay	A0133	339	GORIN/LILIANE MARIE
Le Chay	A0144	670	LUCAZEAU/JACQUES FRANCOIS
Le Chay	A0146	1634	DUZON/JEAN MAURICE HONORE
Le Chay	A0149	978	GUICHARD/VIOLETTE HENRIETTE ELIANE
Le Chay	A0150	595	DUZON/JEAN
Le Chay	A0151	510	DELHAYE/JEAN-CHRISTOPHE ROBERT HENRI
Le Chay	A0142	674	GARNIER/FRANCIS RENE
Le Chay	A0143	687	RENOULEAU/ROGER GILBERT
Le Chay	A0630	17747	SAVINAUD/GUY YVES RENE
Le Chay	A0629	404	COMPAGNIE DES EAUX DE ROYAN
Le Chay	A2006	4424	BAROT/COLETTE CHRISTINE HENRIETTE
Le Chay	A0064	2173	GALIPAUD/PIERRE GEORGES
Le Chay	A0065	6528	GALIPAUD/PIERRE GEORGES
Le Chay	A0047	926	DIET/COLETTE
Le Chay	A1310	357	DIET/COLETTE
Le Chay	A1717	10331	GIRARD/JEAN YVES
Le Chay	A1461	1034	MAILLE/ANGELO
Le Chay	A0066	1272	DIET/COLETTE
Le Chay	A0070	2564	DIET/COLETTE
Le Chay	A0076	15484	DIET/COLETTE
Le Chay	A1463	584	MAILLE/ANGELO
Le Chay	A1716	1099	RIVIERE/JACQUELINE PIERRETTE
Le Chay	A0126	2505	BOUTINEAU/MARC RENE
Le Chay	A0127	681	BOURGEOIS/LUCIENNE LOUISE
Le Chay	A1365	656	BAILLI/MARTEL JACKY
Le Chay	A0123	500	REMBERT/CHRISTIANE JANINE
Le Chay	A0124	550	PAULAIS/MICHEL
Le Chay	A0125	565	PAULAIS/MICHEL
Le Chay	A1364	660	BOUTINEAU/MARC RENE
Le Chay	A1285	479	REMBERT/CYRIL JEAN-MARIE
Le Chay	A0084	141	REMBERT/CYRIL JEAN-MARIE
Le Chay	A1287	217	REMBERT/CHRISTIANE JANINE
Le Chay	A1288	218	BOURGEOIS/LUCIENNE LOUISE
Le Chay	A2076	3193	BRASSAUD/JAMES CHRISTIAN
Le Chay	A2075	1691	SCI LA FAMILLE D'ABORD
Le Chay	A2107	2420	CHAUVET/PASCAL MICHEL
Le Chay	A0009	3849	GALIPAUD/PHILIPPE PIERRE MICHEL
Le Chay	A0014	4280	BANTQUIN/CHRISTOPHE RAOUL
Le Chay	A1722	1348	COMBEAU/MARCEL MARIE
Le Chay	A1935	4667	BOISNARD/NICOLAS JEAN-CLAUDE NORBERT
Le Chay	A1726	1345	LES COPROPRIETAIRES DE LA PARCELLE A 1726
Le Chay	A1723	1331	DEMETS/MICHEL CHARLES EDMOND
Le Chay	A0007	655	LELAURAIN/MARIE-FRANCE
Le Chay	A0008	640	LELAURAIN/MARIE-FRANCE
Le Chay	A0012	982	GALIPAUD/PHILIPPE PIERRE MICHEL
Le Chay	A0013	1189	GIRARD/JEAN YVES
Le Chay	A0015	6446	GALIPAUD/PIERRE GEORGES
Le Chay	A1971	9414	REMBERT/JOCELYNE JANINE ARLETTE
Le Chay	A1449	758	PROPRIETAIRES DU BND 097 A1449
Le Chay	A0016	883	GALIPAUD/PIERRE GEORGES
Le Chay	A0017	827	GALIPAUD/PIERRE GEORGES
Le Chay	A0018	869	GALIPAUD/PIERRE GEORGES

Nom commune	Numéro parcelle	Superficie (m²)	Propriétaire
Le Chay	A0019	961	GALIPAUD/PIERRE GEORGES
Le Chay	A0020	2265	GALIPAUD/PIERRE GEORGES
Le Chay	A0050	975	JOLLY/LAURENT MARCEL PAUL
Le Chay	A0048	6270	REMBERT/JOCELYNE JANINE ARLETTE
Le Chay	A1970	3247	SCI LANDCHARA
Le Chay	A1972	295	SCI LANDCHARA
Le Chay	A2074	541	LEFEVRE/GUY EMMANUEL
Le Chay	A2072	464	GOURRIVEAU/VINCENT JEAN-PIERRE
Le Chay	A2073	1322	GOURRIVEAU/VINCENT JEAN-PIERRE
Le Chay	A2071	706	LEFEVRE/GUY EMMANUEL
Le Chay	A0061	1439	GALIPAUD/PIERRE GEORGES
Le Chay	A0062	1455	GALIPAUD/PIERRE GEORGES
Le Chay	A0063	8962	GALIPAUD/PIERRE GEORGES
Le Chay	A0059	1399	VAURE/HENRI XAVIER
Le Chay	A2007	1530	REMBERT/JOCELYNE JANINE ARLETTE
Le Chay	A0060	1121	GALIPAUD/PIERRE GEORGES
Le Chay	A0067	1478	RINGUET/IRMIN JOSEPH
Le Chay	A0071	2779	REMBERT/CYRIL JEAN-MARIE
Le Chay	A0072	2601	CHARRON/JACQUELINE JEANNINE MARCELLE
Le Chay	A0073	2965	CHARRON/JACQUELINE JEANNINE MARCELLE
Le Chay	A0074	1814	SLOPIEN/STEPHANE LIEVIN
Le Chay	A0075	3779	SLOPIEN/STEPHANE LIEVIN
Le Chay	A0079	1238	GIRARD/JEAN YVES
Le Chay	A0004	410	BRASSAUD/JAMES CHRISTIAN
Le Chay	ZK0011	50652	ROLLAND/PIERRE MAURICE
Le Chay	ZK0007	2075	ASS FONCIERE DE REMEMBREMENT DE LE CHAY PROPRIETAIRES INCONN
Le Chay	ZK0004	62613	GOULEVANT/JOEL MICHEL
Le Chay	ZK0010	41228	GAUVRIT/CHRISTIAN MICHEL
Le Chay	ZK0003	17024	MENET/DANIELLE CLAIRE
Le Chay	ZK0006	38273	GOULEVANT/JOEL MICHEL
Le Chay	ZK0022	18767	LIS/CAROLINE DANIELLE
Le Chay	ZK0023	19161	GOULEVANT/JOEL MICHEL
Le Chay	ZK0030	2132	ASS FONCIERE DE REMEMBREMENT DE LE CHAY PROPRIETAIRES INCONN
Le Chay	ZK0025	34779	GOULEVANT/YVES
Le Chay	ZK0021	18371	DESNOYERS/LILIANNE
Le Chay	ZK0028	20340	GOULEVANT/JOEL MICHEL
Le Chay	ZK0029	20373	MARCHAIS/JOSELYNE ANNICK
Le Chay	ZK0031	20063	GOULEVANT/ERIC DANIEL
Le Chay	ZK0035	32487	GAUVRIT/CHRISTIAN MICHEL
Le Chay	ZK0043	52652	DELHAYE/JEAN-CHRISTOPHE ROBERT HENRI
Le Chay	ZK0045	56350	GOULEVANT/PHILIPPE LOUIS
Le Chay	ZK0024	13088	GOULEVANT/JACQUELINE HENRI
Le Chay	ZK0094	11888	GOULEVANT/JOEL MICHEL
Le Chay	ZK0049	10251	BOURSIER/DANY
Le Chay	ZK0093	8036	REMBERT/CYRIL JEAN-MARIE
Le Chay	ZK0027	7913	GOULEVANT/JOEL MICHEL
Le Chay	ZK0047	645	ASS FONCIERE DE REMEMBREMENT DE LE CHAY PROPRIETAIRES INCONN
Le Chay	ZK0034	2229	GAUVRIT/CHRISTIAN MICHEL
Le Chay	ZK0036	1326	GAUVRIT/CHRISTIAN MICHEL
Le Chay	ZK0037	1345	GAUVRIT/CHRISTIAN MICHEL
Le Chay	ZK0038	1255	GOULEVANT/FRANCIS MICHEL
Le Chay	ZK0039	799	GOULEVANT/FRANCIS MICHEL
Le Chay	ZK0041	83	BERTANDEAU/PAULETTE SIMONNE
Le Chay	ZL0079	29819	HERAUD/DIDIER PATRICK
Le Chay	ZL0080	5276	DELHAYE/JEAN-CHRISTOPHE ROBERT HENRI
Le Chay	ZL0081	1440	DELHAYE/JEAN-CHRISTOPHE ROBERT HENRI
Le Chay	ZL0003	18466	DUBOIS/CLAUDE EMILE
Le Chay	ZL0036	19766	CHAUVET/PASCAL MICHEL
Le Chay	ZL0026	636	ASS FONCIERE DE REMEMBREMENT DE LE CHAY PROPRIETAIRES INCONN
Le Chay	ZL0028	3260	CHAUVET/PASCAL MICHEL
Le Chay	ZL0035	1037	ASS FONCIERE DE REMEMBREMENT DE LE CHAY PROPRIETAIRES INCONN
Le Chay	ZI0069	4213	ASS FONCIERE DE REMEMBREMENT DE LE CHAY PROPRIETAIRES INCONN
Le Chay	ZI0111	76606	MENARD/PHILIPPE RENE
Le Chay	ZI0072	5241	AVRILLAUD/DOMINIQUE
Le Chay	ZI0071	24122	AVRILLAUD/DOMINIQUE
Le Chay	ZI0048	12043	THIBAUDEAU/FABRICE EMMANUEL
Le Chay	ZI0067	4826	HERAUD/DIDIER PATRICK
Le Chay	ZI0068	15499	GFA GORIN
Le Chay	ZI0061	23149	LIS/CAROLINE DANIELLE
Le Chay	ZI0062	15594	BOURSIER/DANY
Le Chay	ZI0059	16521	REMBERT/ANNICK JEANNE-MARIE
Le Chay	ZI0070	6113	PRUNIER/MONIQUE
Le Chay	ZI0145	968	SALLAUD/LUCIEN
Le Chay	ZI0143	4808	DESRENTES/DAVID FREDERIC MARC
Le Chay	ZI0141	933	DUBOIS/EDGARD

Nom commune	Numéro parcelle	Superficie (m ²)	Propriétaire
Le Chay	ZI0139	865	BOURGEOIS/MARIE-FRANCE
Le Chay	ZI0142	1942	GORIN/LILIANE MARIE
Le Chay	ZI0140	1171	GOMBAUD/JOEL
Le Chay	ZI0045	3704	BINET/RAYMOND ALBERT
Le Chay	ZI0144	2523	MACAIRE/GUY PAUL
Le Chay	ZI0138	3699	BOURGEOIS/MARIE-FRANCE
Le Chay	ZI0025	17477	MENARD/DANIEL JEAN PHILIPPE
Le Chay	ZI0119	4027	DUZON/SIMONE
Le Chay	ZI0114	2348	BINET/RAYMOND ALBERT
Le Chay	ZI0121	2749	MACAIRE/GUY PAUL
Le Chay	ZI0115	1795	BOISSONNEAU/JEAN-CLAUDE
Le Chay	ZI0021	340	HERAUD/JAMES CLAUDE
Le Chay	ZH0084	27169	MACAIRE/GUY PAUL
Le Chay	ZH0085	15508	GROLLEAU/DOMINIQUE ABEL
Le Chay	ZH0082	22583	MACAIRE/DIDIER GUY
Le Chay	ZH0054	1097	ASS FONCIERE DE REMEMBREMENT DE LE CHAY PROPRIETAIRES INCONN
Le Chay	ZH0086	4344	SNCF MOBILITES
Le Chay	ZH0081	730	ASS FONCIERE DE REMEMBREMENT DE LE CHAY PROPRIETAIRES INCONN
Le Chay	ZH0077	1050	LEBEAU/JEAN-CLAUDE
Le Chay	ZH0083	2014	ASS FONCIERE DE REMEMBREMENT DE LE CHAY PROPRIETAIRES INCONN
Le Chay	ZD0070	3671	ASS FONCIERE DE REMEMBREMENT DE LE CHAY PROPRIETAIRES INCONN
Le Chay	ZD0036	25076	ROUIL/BERNARD EVAL
Le Chay	ZD0034	10345	ROUIL/BERNARD EVAL
Le Chay	ZD0035	11694	ROUIL/BERNARD EVAL
Le Chay	ZD0037	471	ASS FONCIERE DE REMEMBREMENT DE LE CHAY PROPRIETAIRES INCONN
Le Chay	ZD0038	9490	ROLLAND/PATRICK
Le Chay	B1338	5226	REMBERT/JEAN-MARIE ANDRE
Le Chay	B1537	5162	REMBERT/JEAN-MARIE ANDRE
Le Chay	B1382	9619	BIEHL/PIERRE CLAUDE
Le Chay	B1337	334	REMBERT/MONIQUE MARIE-THERESE
Le Chay	B1336	5349	REMBERT/MONIQUE MARIE-THERESE
Le Chay	B1228	609	REMBERT/DANIELLE GINETTE
Le Chay	B1230	833	BINET/DANIEL CLAUDE MARCEL
Le Chay	B1252	1090	ROGNON/YANN EMMANUEL
Le Chay	B1222	3085	REMBERT/JEAN-MARIE ANDRE
Le Chay	B1232	2010	REMBERT/JEAN-MARIE ANDRE
Le Chay	B1236	1368	VILLETORTE/ANDRE EMILE
Le Chay	B1383	3066	ROGNON/YANN EMMANUEL
Le Chay	B1262	3561	AGGLOMERATION ROYAN ATLANTIQUE
Le Chay	B1260	2641	AGGLOMERATION ROYAN ATLANTIQUE
Le Chay	B1272	956	ROLLAND/PIERRE MARCEL
Le Chay	B1217	3847	ROLLAND/PIERRE MAURICE
Le Chay	B1270	1175	THIRE/ANDRE FRANCK
Le Chay	B1207	4285	REMBERT/MONIQUE MARIE-THERESE
Le Chay	B1205	5844	MENET/DANIELLE CLAIRE
Le Chay	B1209	3337	REMBERT/MONIQUE MARIE-THERESE
Le Chay	B1201	3387	BERTANDEAU/PAULETTE SIMONNE
Le Chay	B1214	1878	REMBERT/MONIQUE MARIE-THERESE
Le Chay	B1254	1006	BOURGEOIS/LUCIENNE LOUISE
Le Chay	B1256	1076	AGGLOMERATION ROYAN ATLANTIQUE
Le Chay	B1278	932	LUCAZEAU/CLAUDE
Le Chay	B1276	889	LUCAZEAU/FREDERIC REMY
Le Chay	B1258	1132	AGGLOMERATION ROYAN ATLANTIQUE
Le Chay	B1178	3009	BOURSIER/DANY
Le Chay	B1170	2509	MENET/DANIELLE CLAIRE
Le Chay	B1191	9571	ROLLAND/PATRICK
Le Chay	B1168	3258	LECUROUX/MICKAEL TIPHAIN
Le Chay	B1176	668	TAYAN/BERNARD PHILIPPE PASCAL
Le Chay	B1189	3008	FOURNIER/MICHELINE JACQUELINE
Le Chay	B1185	3556	FOURNIER/MICHELINE JACQUELINE
Le Chay	B1181	3617	BEZU/DOMINIQUE PIERRE JEAN
Le Chay	B1183	544	BEZU/DOMINIQUE PIERRE JEAN
Le Chay	B1294	4374	BOURGEOIS/LUCIENNE LOUISE
Le Chay	B1320	4369	BOURGEOIS/LUCIENNE LOUISE
Le Chay	B1300	11478	BOURGEOIS/LUCIENNE LOUISE
Le Chay	B1298	2462	BOURGEOIS/LUCIENNE LOUISE
Le Chay	B1296	2505	BOURGEOIS/LUCIENNE LOUISE
Le Chay	B1304	8757	MACAIRE/DIDIER GUY
Le Chay	B1328	6631	BOURGEOIS/LUCIENNE LOUISE
Le Chay	B1324	1116	BOISSON/PAUL EDOUARD
Le Chay	B1326	2070	BOURGEOIS/LUCIENNE LOUISE
Le Chay	ZE0062	3782	REMBERT/DANIELLE GINETTE
Le Chay	ZE0018	1638	ASS FONCIERE DE REMEMBREMENT DE LE CHAY PROPRIETAIRES INCONN
Le Chay	ZE0019	18327	REMBERT/MONIQUE MARIE-THERESE
Le Chay	ZE0001	1566	BOURSIER/DANY

Nom commune	Numéro parcelle	Superficie (m ²)	Propriétaire
Chenac-Saint-Seurin-d'Uzet	A0880	46371	GEMONA
Chenac-Saint-Seurin-d'Uzet	A0778	12814	GARECHE/LUDOVIC SEBASTIEN ERIC
Chenac-Saint-Seurin-d'Uzet	A0057	2965	GLORIT/FRANCOIS RENE
Chenac-Saint-Seurin-d'Uzet	A0258	5189	GLORIT/RENE BERTRAND
Chenac-Saint-Seurin-d'Uzet	A0261	6615	BRIAND/JEAN CLAUDE EDGARD GASTON
Chenac-Saint-Seurin-d'Uzet	A0257	1642	GLORIT/RENE BERTRAND
Chenac-Saint-Seurin-d'Uzet	A0772	4814	GROUPEMENT FONCIER AGRICOLE DOUSSOUX
Chenac-Saint-Seurin-d'Uzet	A0262	1553	MERCIER/SYLVIE
Chenac-Saint-Seurin-d'Uzet	A0674	2496	GROUPEMENT FONCIER AGRICOLE DOUSSOUX
Chenac-Saint-Seurin-d'Uzet	A0673	688	GLORIT/FRANCOIS RENE
Corme-Écluse	B0664	3975	HERITIER/MARGARET LOUISE
Corme-Écluse	B1069	2461	PILLET/ISABELLE KARINE
Corme-Écluse	B0645	3038	GAIMBERTEAU/GERARD
Corme-Écluse	B0956	1280	HERITIER/MARGARET LOUISE
Corme-Écluse	B0641	1825	RAVRY/MARIE JEANNE
Corme-Écluse	B0644	3254	GAIMBERTEAU/GERARD
Corme-Écluse	B0652	2092	PILLET/ISABELLE KARINE
Corme-Écluse	B0938	1466	MACAIRE/MONIQUE CLAUDETTE
Corme-Écluse	B0940	1046	GUINAUDY/KATIA MARIE-CLAUDE
Corme-Écluse	B0632	776	DABON/JEAN-MARC
Corme-Écluse	B0955	347	HERITIER/MARGARET LOUISE
Corme-Écluse	B0643	614	GAIMBERTEAU/GERARD
Corme-Écluse	B1027	127	GAIMBERTEAU/GERARD
Corme-Écluse	B1070	699	PILLET/ISABELLE KARINE
Corme-Écluse	B1055	1775	BICHON/MICHEL JACQUES RAYMOND
Corme-Écluse	B0446	1297	BICHON/MICHEL JACQUES RAYMOND
Corme-Écluse	B0867	814	CHOLLET/DAVID CHRISTOPHE
Corme-Écluse	B0895	991	DELPECH/MONIQUE
Corme-Écluse	B1006	46	GREIS/JEAN CLAUDE MAURICE
Corme-Écluse	B0911	936	GREIS/JEAN CLAUDE MAURICE
Corme-Écluse	B1005	1195	PARKES/ALISON GAY
Corme-Écluse	B0459	281	CHOLLET/DAVID CHRISTOPHE
Corme-Écluse	B0069	828	JOSSAND/NICOLE
Corme-Écluse	B0957	2059	SADY/CLAUDINE ODETTE FERNANDE
Corme-Écluse	B0981	1343	VIAUD/CLAUDE
Corme-Écluse	B0068	488	JOSSAND/NICOLE
Corme-Écluse	B0982	569	VIAUD/CLAUDE
Corme-Écluse	C0702	1714	ROLLAND/YOANN
Corme-Écluse	C0780	611	LESSARD/ANTHONY LEON JEAN
Corme-Écluse	C0781	460	LESSARD/ANTHONY LEON JEAN
Corme-Écluse	C0696	1212	COMMUNE DE CORME ECLUSE
Corme-Écluse	C0646	1452	FERNANDEZ-SOLER/MONIQUE MARCELLE
Corme-Écluse	C0637	1552	VARLAN/ETIENNE PIERRE
Corme-Écluse	C0636	2339	MANDON/MARIE-FRANCE GILBERTE
Corme-Écluse	C0693	987	COMMUNE DE CORME ECLUSE
Corme-Écluse	C0692	262	MOREAU/NOELLE MARIE
Corme-Écluse	C0687	508	COMMUNE DE CORME ECLUSE
Corme-Écluse	C1029	1188	BABIN/MICHEL ANDRE
Corme-Écluse	C0635	2427	ARDOUIN/SYLVIE NATHALIE
Corme-Écluse	C0675	648	LAVAUZELLE/CHRISTOPHE
Corme-Écluse	C0686	662	LUQUIAU/BERNARD GERARD
Corme-Écluse	C1047	230	LEROUX/PAULETTE MARIE MADELEINE
Corme-Écluse	C1033	58	BABIN/PHILIPPE PIERRE
Corme-Écluse	C1034	29	BABIN/PHILIPPE PIERRE
Corme-Écluse	C0633	501	ARDOUIN/SYLVIE NATHALIE
Corme-Écluse	C1031	80	BABIN/PHILIPPE PIERRE
Corme-Écluse	C0644	627	VARLAN/ETIENNE PIERRE
Corme-Écluse	C0645	261	MARCHELLI/JEAN-PAUL
Corme-Écluse	C0607	1327	DANIEZ/BENOIT ABEL
Corme-Écluse	ZI0063	2156	ASS FONCIERE DE REMEMBREMENT DE CORME ECLUSE
Corme-Écluse	ZI0020	16844	GAUTIER/DOMINIQUE
Corme-Écluse	ZI0051	94273	FLOCK/YONNEL MARCEL CAMILLE
Corme-Écluse	ZI0094	20862	RENAUD/JEAN JULES LUCIEN
Corme-Écluse	ZI0064	19098	GAUTIER/DOMINIQUE
Corme-Écluse	ZI0052	16843	GAUTIER/DOMINIQUE
Corme-Écluse	ZI0022	28646	GAUTIER/DOMINIQUE
Corme-Écluse	ZI0043	3894	ASS FONCIERE DE REMEMBREMENT DE CORME ECLUSE
Corme-Écluse	ZI0049	13491	SAVINAUD/GUY YVES RENE
Corme-Écluse	ZI0028	24376	ROUIL/BERNARD EVAL
Corme-Écluse	ZI0014	1861	ASS FONCIERE DE REMEMBREMENT DE CORME ECLUSE
Corme-Écluse	ZI0027	19411	MORISSON/DAVID ALEXANDRE
Corme-Écluse	ZI0029	4622	BETTERMANN/FRANCOISE ANNE-MARIE
Corme-Écluse	ZI0030	12663	BETTERMANN/FRANCOISE ANNE-MARIE
Corme-Écluse	ZI0046	38780	SAVINAUD/FABRICE HERVE
Corme-Écluse	ZI0047	22417	SAVINAUD/GUY YVES RENE

Nom commune	Numéro parcelle	Superficie (m ²)	Propriétaire
Corme-Écluse	ZI0089	7900	PELLETIER/PATRICE JEAN-CLAUDE
Corme-Écluse	ZI0086	5184	PELLETIER/PATRICE JEAN-CLAUDE
Corme-Écluse	ZI0087	2750	PELLETIER/CLAUDE REMY
Corme-Écluse	ZI0088	8932	PELLETIER/CLAUDE REMY
Corme-Écluse	ZI0066	8898	DACIER/ROLLAND ANDRE
Corme-Écluse	ZI0090	11861	RENAUD/JEAN JULES LUCIEN
Corme-Écluse	ZI0091	10103	DAVIAUD/MARIE-CLAUDE ANITA
Corme-Écluse	ZI0053	15745	MACAIRE/STEPHANE
Corme-Écluse	ZI0065	14816	GAUTIER/DOMINIQUE
Corme-Écluse	ZI0095	13206	RENAUD/JEAN JULES LUCIEN
Corme-Écluse	ZI0096	1025	DIET/JEAN-LUC
Corme-Écluse	ZI0003	2313	GAUTIER/MAURICE JEAN
Corme-Écluse	ZI0004	1554	GAUTIER/MAURICE JEAN
Corme-Écluse	ZI0005	6812	REMBERT/THIERRY CHRISTOPHE
Corme-Écluse	ZI0006	7084	RENAUD/JEAN JULES LUCIEN
Corme-Écluse	ZI0007	7338	REMBERT/CYRIL JEAN-MARIE
Corme-Écluse	ZI0008	2900	DELHAYE/JEAN-CHRISTOPHE ROBERT HENRI
Corme-Écluse	ZI0122	9098	GAUTIER/DOMINIQUE
Corme-Écluse	ZI0060	890	ASS FONCIERE DE REMEMBREMENT DE CORME ECLUSE
Corme-Écluse	ZI0056	319	ASS FONCIERE DE REMEMBREMENT DE CORME ECLUSE
Corme-Écluse	ZI0054	2861	MACAIRE/STEPHANE
Corme-Écluse	ZI0055	3045	GERARD/JULIETTE
Corme-Écluse	ZI0057	1599	WLODARCZYK/DOMINIQUE PIERRE HUBERT
Corme-Écluse	ZI0124	1782	GAUTIER/DOMINIQUE
Corme-Écluse	ZI0033	10028	ROUIL/BERNARD EVAL
Corme-Écluse	ZI0042	1025	FLOCK/YONNEL MARCEL CAMILLE
Corme-Écluse	ZI0050	1393	FLOCK/ALAIN ROLAND
Corme-Écluse	ZI0009	1642	DELHAYE/JEAN-CHRISTOPHE ROBERT HENRI
Corme-Écluse	ZI0010	5278	MACAIRE/STEPHANE
Corme-Écluse	ZI0011	4142	DAVIAUD/MARIE-CLAUDE ANITA
Corme-Écluse	ZI0012	334	ASS FONCIERE DE REMEMBREMENT DE CORME ECLUSE
Corme-Écluse	ZI0120	1097	GAUTIER/PIERRE CLEMENT
Corme-Écluse	ZI0019	188	ASS FONCIERE DE REMEMBREMENT DE CORME ECLUSE
Corme-Écluse	ZI0015	2254	SAUVAGET/ERIC
Corme-Écluse	ZI0016	424	MORISSON/MICHEL RICHARD
Corme-Écluse	ZI0017	1887	DAVIAUD/CAROLINE
Corme-Écluse	ZI0018	1961	DAVIAUD/CAROLINE
Corme-Écluse	ZI0058	1309	PELLETIER/PATRICE JEAN-CLAUDE
Corme-Écluse	ZI0034	1257	SARL BITEAU
Corme-Écluse	ZI0035	1699	BITEAU/JEAN-JACQUES
Corme-Écluse	ZI0036	1219	RENAUD/JEAN JULES LUCIEN
Corme-Écluse	ZI0037	1197	GROLLEAU/DOMINIQUE ABEL
Corme-Écluse	ZI0038	587	GROLLEAU/DOMINIQUE ABEL
Corme-Écluse	ZI0039	734	GROLLEAU/DOMINIQUE ABEL
Corme-Écluse	ZI0040	733	GARNIER-GUERANDE/PATRICK RAYMOND
Corme-Écluse	ZI0041	622	FLOCK/ALAIN ROLAND FERNAND JACQUES
Corme-Écluse	ZI0109	1591	JAUHAND/MARIE HELENE ANDREE MONIQUE
Corme-Écluse	ZI0110	161	JAUHAND/MARIE HELENE ANDREE MONIQUE
Corme-Écluse	C0560	28561	PARMENTIER/GERARD MARIE GUISLAIN
Corme-Écluse	C0941	2710	SEKA
Corme-Écluse	C1018	776	PARMENTIER/GERARD MARIE GUISLAIN
Corme-Écluse	ZM0048	160393	PAPIN/EMMANUEL GABRIEL
Corme-Écluse	ZM0068	65823	GUINAUDY/BERNADETTE MARIE
Corme-Écluse	ZM0039	4800	ASS FONCIERE DE REMEMBREMENT DE CORME ECLUSE
Corme-Écluse	ZM0060	20120	PAPIN/EMMANUEL GABRIEL
Corme-Écluse	ZM0005	18305	GUITTON/GUY ALBERT
Corme-Écluse	ZM0105	10006	GUILLAUD/ANDREE MAGDELEINE
Corme-Écluse	ZM0069	368	CHOLLET/DAVID CHRISTOPHE
Corme-Écluse	ZM0053	1785	DUBOIS/GILLES
Corme-Écluse	ZM0055	9450	DUBOIS/GILLES
Corme-Écluse	ZM0056	5698	COLLERIE/RENE
Corme-Écluse	ZM0057	4357	BOISNARD/JEAN-PIERRE
Corme-Écluse	ZM0059	8903	COLLERIE/RENE
Corme-Écluse	ZM0058	596	SAVINAUD/FABRICE HERVE
Corme-Écluse	ZM0006	16959	COLLERIE/RENE
Corme-Écluse	ZM0016	8100	THIBAUDEAU/FABRICE EMMANUEL
Corme-Écluse	ZM0017	1680	MONTUS/BERNARD
Corme-Écluse	ZM0019	6501	GROLLEAU/DOMINIQUE ABEL
Corme-Écluse	ZM0064	5928	AUGE/MARIE-CLAUDE
Corme-Écluse	ZM0065	8334	VIGIER/LIONEL JEAN-LUC
Corme-Écluse	ZM0066	6361	PAPIN/EMMANUEL GABRIEL
Corme-Écluse	ZM0067	1344	PAPIN/EMMANUEL GABRIEL
Corme-Écluse	ZM0018	1152	DE LA CRUZ/JOSE MARIA
Corme-Écluse	ZM0024	1541	AUGE/ANDRE NOEL
Corme-Écluse	ZM0062	11081	AUGER/ADRIENNE ELVIRE

Nom commune	Numéro parcelle	Superficie (m ²)	Propriétaire
Corme-Écluse	ZM0063	5967	HURADAY/FRANCOISE
Corme-Écluse	ZM0030	2485	SAVINAUD/FABRICE HERVE
Corme-Écluse	ZM0031	2132	EARL SAVINAUD
Corme-Écluse	ZM0032	2740	VIGIER/LIONEL JEAN-LUC
Corme-Écluse	ZM0033	3156	DUBOIS/JEAN-MARIE
Corme-Écluse	ZM0034	1128	DUBOIS/JEAN-MARIE
Corme-Écluse	ZM0061	3948	FLEURY/COLETTE
Corme-Écluse	ZM0035	849	DUBOIS/GILLES
Corme-Écluse	ZM0036	1695	ISAMBERT/CLAUDE
Corme-Écluse	ZM0037	1076	THOMAS/JOCELINE HELIETTE
Corme-Écluse	ZM0038	2773	THOMAS/MICHEL MARCEL
Corme-Écluse	ZM0043	2591	AUGE/MARIE-CLAUDE
Corme-Écluse	ZM0044	1232	MICHENAUD/BERNARD
Corme-Écluse	ZM0045	3021	GUINAUDY/GEORGES ANDRE ABEL
Corme-Écluse	ZM0047	1143	JOSSAND/NICOLE
Corme-Écluse	ZM0046	406	DUPAS/HENRI GERARD JEAN
Corme-Écluse	ZM0003	8236	GUILLOIN/BERNARD
Corme-Écluse	ZM0004	1959	REY/FRANCOIS RODOLPHE SYLVAIN
Corme-Écluse	ZM0020	2837	BENETEAU/MICHELINE JACQUELINE
Corme-Écluse	ZM0021	1066	BENETEAU/MICHELINE JACQUELINE
Corme-Écluse	ZM0022	1706	BENETEAU/MICHELINE JACQUELINE
Corme-Écluse	ZM0023	849	PELLERIN/FRANCETTE JOSIANE
Corme-Écluse	ZM0108	1094	VIAUD/PAULETTE VIOLETTE
Corme-Écluse	ZM0109	553	VIAUD/PAULETTE VIOLETTE
Corme-Écluse	ZM0110	600	VIAUD/PAULETTE VIOLETTE
Corme-Écluse	ZM0025	2318	GFA GORIN
Corme-Écluse	ZM0026	1948	ARDOUIN/ANDRE ABEL EUGENE
Corme-Écluse	ZM0027	1655	BOURGEOIS/LUCIENNE LOUISE
Corme-Écluse	ZM0028	649	GOUNGON/MIREILLE PIERRETTE
Corme-Écluse	ZM0029	990	DRAPEAU/HUGUETTE
Corme-Écluse	ZM0041	1377	ROSSIGNOL/PATRICE LIONEL
Corme-Écluse	ZM0040	342	PAPIN/ROBERT JOEL ALAIN
Corme-Écluse	D0641	6173	FLOCK/ALAIN ROLAND FERNAND JACQUES
Corme-Écluse	D0640	2583	GARNIER-GUERANDE/PATRICK RAYMOND
Corme-Écluse	D0642	626	DACIER/ROLLAND ANDRE
Corme-Écluse	D0638	1357	BOUCHET/JOSEPH ARMAND ALEXANDRE
Corme-Écluse	D0635	3074	BEZU/DOMINIQUE PIERRE JEAN
Corme-Écluse	D0637	666	BOUCHET/JOSEPH ARMAND ALEXANDRE
Corme-Écluse	D0636	593	FOURNIER/MICHELINE JACQUELINE
Corme-Écluse	ZK0095	2211	ASS FONCIERE DE REMEMBREMENT DE CORME ECLUSE
Corme-Écluse	ZK0017	39608	SAVINAUD/FABRICE HERVE
Corme-Écluse	ZK0016	101262	GROLLEAU/DOMINIQUE ABEL
Corme-Écluse	ZK0170	60495	FLOCK/ALAIN ROLAND FERNAND JACQUES
Corme-Écluse	ZK0088	924	ASS FONCIERE DE REMEMBREMENT DE CORME ECLUSE
Corme-Écluse	ZK0091	11343	MACAIRE/STEPHANE
Corme-Écluse	ZK0018	29720	SAVINAUD/FABRICE HERVE
Corme-Écluse	ZK0078	748	ASS FONCIERE DE REMEMBREMENT DE CORME ECLUSE
Corme-Écluse	ZK0057	910	ASS FONCIERE DE REMEMBREMENT DE CORME ECLUSE
Corme-Écluse	ZK0092	11962	GROLLEAU/DOMINIQUE ABEL
Corme-Écluse	ZK0172	8837	GROLLEAU/ROSE-MARIE JEANNE
Corme-Écluse	ZK0081	4418	GROLLEAU/DOMINIQUE ABEL
Corme-Écluse	ZK0080	1300	TESSIER-HUORT/FLORENCE MARIE ELISABETH
Corme-Écluse	ZK0079	1553	TESSIER-HUORT/FLORENCE MARIE ELISABETH
Corme-Écluse	ZK0141	7328	PORTIER/WILLIAM ANNIE
Corme-Écluse	ZK0051	239	GROLLEAU/DOMINIQUE ABEL
Corme-Écluse	ZK0053	701	RENAUD/JEAN JULES LUCIEN
Corme-Écluse	ZK0077	6110	MACAIRE/PAULETTE MARIE THERESE
Corme-Écluse	ZK0055	3819	SEGUINEAU/GISLAINE NICOLE
Corme-Écluse	ZK0065	634	GERARD/JULIETTE
Corme-Écluse	ZK0099	4925	SAVINAUD/FABRICE HERVE
Corme-Écluse	ZK0098	14991	MORISSON/COLETTE
Corme-Écluse	ZK0089	7984	GROLLEAU/DOMINIQUE ABEL
Corme-Écluse	ZK0090	5739	MORISSON/COLETTE
Corme-Écluse	ZK0032	418	ASS FONCIERE DE REMEMBREMENT DE CORME ECLUSE
Corme-Écluse	ZK0083	1427	MORISSON/MICHEL RICHARD
Corme-Écluse	ZK0033	1366	GROLLEAU/DOMINIQUE ABEL
Corme-Écluse	ZK0082	244	ASS FONCIERE DE REMEMBREMENT DE CORME ECLUSE
Corme-Écluse	ZK0084	533	MORISSET/CYRIL EMMANUEL
Corme-Écluse	ZK0171	2071	GROLLEAU/DOMINIQUE ABEL
Corme-Écluse	ZK0177	3837	GROLLEAU/DOMINIQUE ABEL
Corme-Écluse	ZK0067	260	DUBOIS-LECOMTE
Corme-Écluse	ZK0144	5179	JAGUENAUD/MARIE JEANNE
Corme-Écluse	ZK0145	4962	ARTAUD/GILLES MARCEL
Corme-Écluse	ZK0166	18394	GAUTIER/DOMINIQUE
Corme-Écluse	ZK0165	9743	WLODARCZYK/DOMINIQUE PIERRE HUBERT

Nom commune	Numéro parcelle	Superficie (m ²)	Propriétaire
Corme-Écluse	ZK0097	7382	ANIKINE/SERGE CHRISTOPHE
Corme-Écluse	ZK0146	721	FLOCK/YONNEL MARCEL CAMILLE
Corme-Écluse	ZK0147	602	FLOCK/YONNEL MARCEL CAMILLE
Corme-Écluse	ZK0169	2803	FLOCK/YONNEL MARCEL CAMILLE
Corme-Écluse	ZK0168	156	FLOCK/ALAIN ROLAND FERNAND JACQUES
Corme-Écluse	ZK0167	511	FLOCK/YONNEL MARCEL CAMILLE
Corme-Écluse	ZK0014	1834	LOZE/DOMINIQUE LEO
Corme-Écluse	ZC0020	33846	GFA GORIN
Corme-Écluse	ZC0022	50077	MACAIRE/STEPHANE
Corme-Écluse	ZC0064	13864	GORIN/JEAN-PAUL MARIE
Corme-Écluse	ZC0024	1185	ASS FONCIERE DE REMEMBREMENT DE CORME ECLUSE
Corme-Écluse	ZC0023	667	ASS FONCIERE DE REMEMBREMENT DE CORME ECLUSE
Corme-Écluse	ZC0021	377	LUNEAU/FREDERIC JEAN
Corme-Écluse	ZS0033	71302	SEKA
Corme-Écluse	ZS0036	48109	CAILLAUD/GINETTE
Corme-Écluse	ZS0063	15223	JOSSAND/NICOLE
Corme-Écluse	ZB0016	1816	ASS FONCIERE DE REMEMBREMENT DE CORME ECLUSE
Corme-Écluse	ZB0080	4399	SNCF MOBILITES
Corme-Écluse	ZB0023	89356	PAIN/ANDRE CAMILLE FERDINAND
Corme-Écluse	ZB0022	9907	ASS FONCIERE DE REMEMBREMENT DE CORME ECLUSE
Corme-Écluse	ZB0021	23197	SEGUINEAU/GISLAINE NICOLE
Corme-Écluse	ZB0007	51157	MACAIRE/STEPHANE
Corme-Écluse	ZB0015	4334	BOURGEOIS/LUCIENNE LOUISE
Corme-Écluse	ZB0014	10334	GFA GORIN
Corme-Écluse	ZB0018	3861	COMMUNE DE CORME ECLUSE
Corme-Écluse	ZB0017	44177	DUBOIS/GILLES
Corme-Écluse	Z00026	193733	COUMAILLAUD/DAVID HERVE
Corme-Écluse	A1605	3122	BENETEAU/AGNES ANDREE RENEE
Corme-Écluse	A1917	4845	VIAUD/PAULETTE VIOLETTE
Corme-Écluse	A1249	2668	GUITTON/ROGER
Corme-Écluse	A1233	287	NEAU/GERARD FRANCOIS
Corme-Écluse	A1638	161	GUITTON/DOMINIQUE PIERRE
Corme-Écluse	A1916	915	PATIN/MARYSE MARIE LUCIE
Corme-Écluse	A1918	147	PATIN/MARYSE MARIE LUCIE
Corme-Écluse	A1957	87	PATIN/MARYSE MARIE LUCIE
Corme-Écluse	A1958	1041	VIAUD/PAULETTE VIOLETTE
Corme-Écluse	ZP0074	46239	BOURGEOIS/LUCIENNE LOUISE
Corme-Écluse	ZP0067	29095	LE CAMP
Corme-Écluse	ZP0066	28667	SAVINAUD/GUY YVES RENE
Corme-Écluse	ZP0233	20789	BINET/NICOLAS
Corme-Écluse	ZP0232	30583	GUILLOIN/BERNARD
Corme-Écluse	ZP0073	2593	BILLET/FRANCIS PHILIPPE
Corme-Écluse	ZP0072	1314	AUGE/NICOLE JACQUELINE
Corme-Écluse	ZP0071	3846	VIGIER/LIONEL JEAN-LUC
Corme-Écluse	ZP0190	2013	AUGE/NICOLE JACQUELINE
Corme-Écluse	ZP0099	1940	BOURGEOIS/LUCIENNE LOUISE
Corme-Écluse	ZP0095	1430	AUGE/NICOLE JACQUELINE
Corme-Écluse	ZP0070	1214	GUILLOIN/BERNARD
Corme-Écluse	ZP0098	2128	BOURGEOIS/LUCIENNE LOUISE
Corme-Écluse	ZP0128	2536	VIGIER/LIONEL JEAN-LUC
Corme-Écluse	ZP0127	3370	BIANCHERI/FRANCK GEORGES JACQUES
Corme-Écluse	ZP0126	321	COMMUNE DE CORME ECLUSE
Corme-Écluse	ZP0395	2642	GROLLEAU/ROSE-MARIE JEANNE
Corme-Écluse	ZP0290	287	FLEURY/GUY
Corme-Écluse	ZP0182	1360	GUILLAUMET/FLORENT RAYMOND GEORGES
Corme-Écluse	ZP0146	835	CHANIOLLEAU/ERIC STEPHANE
Corme-Écluse	ZP0142	815	NEAU/GERARD FRANCOIS
Corme-Écluse	ZP0396	15	GROLLEAU/ROSE-MARIE JEANNE
Corme-Écluse	ZL0100	42974	JAGUENAUD/MARIE JEANNE
Corme-Écluse	ZL0103	28938	JAGUENAUD/MARIE JEANNE
Corme-Écluse	ZL0099	19952	ARTAUD/GILLES MARCEL
Corme-Écluse	ZL0049	992	MACAIRE/DIDIER GUY
Corme-Écluse	ZL0048	1317	FAVRE/YVES
Corme-Écluse	ZL0098	748	ARTAUD/GILLES MARCEL
Corme-Écluse	ZL0102	8473	ARTAUD/GILLES MARCEL
Corme-Écluse	ZL0120	1534	ARTAUD/GILLES MARCEL
Corme-Écluse	ZL0123	139	PAPIN/DENIS RENE
Corme-Écluse	ZL0122	1151	PAPIN/DENIS RENE
Corme-Écluse	ZL0129	1063	FLOCK/ALAIN ROLAND FERNAND JACQUES
Corme-Écluse	ZL0130	8100	FLOCK/YONNEL MARCEL CAMILLE
Corme-Écluse	ZL0101	169	ARTAUD/GILLES MARCEL
Corme-Écluse	ZL0125	775	GUERIN/ROGER GUY
Corme-Écluse	ZL0128	726	BOUTIN/CATHERINE
Corme-Écluse	ZL0126	290	BOUTIN/CATHERINE
Corme-Écluse	A1712	3034	PELLETIER/CLAUDE REMY

Nom commune	Numéro parcelle	Superficie (m²)	Propriétaire
Corme-Écluse	A1910	2705	JAMES/PATRICK CHRISTIAN JEAN GUILLAUME
Corme-Écluse	A1911	501	BITEAU/JEAN-JACQUES
Corme-Écluse	A1679	4066	DUFRAISSE/JEAN-PAUL FRANCOIS
Corme-Écluse	A1931	3565	GAUTIER/PIERRE CLEMENT
Corme-Écluse	A1920	482	LA VIEILLE SEUDRE
Corme-Écluse	A1989	117	LA VIEILLE SEUDRE
Corme-Écluse	A1990	21	FLOCK/ALAIN ROLAND FERNAND JACQUES
Corme-Écluse	A1864	821	TEXIER/MICHELE MARIE LOUISE
Corme-Écluse	A0028	258	GUERIN/RENE
Corme-Écluse	A1926	429	FATOU/JOSEPH ERIC
Corme-Écluse	A1924	807	SANSONNET/JEAN-FRANCOIS
Corme-Écluse	A1815	875	DIET/JEAN-LUC
Corme-Écluse	ZT0064	5075	BELLUTEAU/NADINE MICHELINE
Corme-Écluse	ZN0089	92175	GAIMBERTEAU/GERARD
Corme-Écluse	ZN0096	33639	GAIMBERTEAU/GERARD
Corme-Écluse	ZN0149	27977	DABON/JEAN-MARC
Corme-Écluse	ZN0140	1369	ASS FONCIERE DE REMEMBREMENT DE CORME ECLUSE
Corme-Écluse	ZN0130	12491	JOSSAND/GUY MAURICE
Corme-Écluse	ZN0090	1843	ASS FONCIERE DE REMEMBREMENT DE CORME ECLUSE
Corme-Écluse	ZN0104	15964	GUILLAUD/ROBERT RENE
Corme-Écluse	ZN0088	11599	GAIMBERTEAU/GERARD
Corme-Écluse	ZN0091	21745	DELAGE/JAMES MICHEL
Corme-Écluse	ZN0141	6918	TOURNEUR/GEORGES EMMANUEL ALBERT
Corme-Écluse	ZN0066	1051	HILLAIRET/VALERE EMILE ELIE
Corme-Écluse	ZN0065	3339	HILLAIRET/VALERE EMILE ELIE
Corme-Écluse	ZN0064	2980	RAMBAUD/BRUNO ROGER
Corme-Écluse	ZN0101	7913	BOISNARD/MARYVONNE ANNICK
Corme-Écluse	ZN0085	608	ASS FONCIERE DE REMEMBREMENT DE CORME ECLUSE
Corme-Écluse	ZN0087	1415	RAVRY/MARIE JEANNE
Corme-Écluse	ZN0084	3582	DAVID/BERNARD LOUIS GEORGES
Corme-Écluse	ZN0082	12081	HERONNEAU/CLAUDIA
Corme-Écluse	ZN0083	2638	BERTRAND/CHRISTOPHE
Corme-Écluse	ZN0081	817	MERCIER/BRUNO JAMES LEON
Corme-Écluse	ZN0080	491	AVRARD/DANY JOCELYNE
Corme-Écluse	ZN0079	655	MASSIAS/DANIELLE
Corme-Écluse	ZN0179	3264	JOUBERT/LAURENT CHRISTOPHE MARCEL
Corme-Écluse	ZN0182	1543	JOUBERT/LAURENT CHRISTOPHE MARCEL
Corme-Écluse	ZN0185	101	JOUBERT/LAURENT CHRISTOPHE MARCEL
Corme-Écluse	ZN0142	9060	GUILLAUD/ANDREE MAGDELEINE
Corme-Écluse	ZN0143	5010	MORINET/RAYMOND ROGER
Corme-Écluse	ZN0136	497	PAPIN/ANNICK MARIE
Corme-Écluse	ZN0134	676	DUPAS/HENRI GERARD JEAN
Corme-Écluse	ZN0139	4774	TOURNEUR/GEORGES EMMANUEL ALBERT
Corme-Écluse	ZN0135	1980	PAPIN/ANNICK MARIE
Corme-Écluse	ZN0133	3552	GUILLAUD/ANDREE MAGDELEINE
Corme-Écluse	ZN0132	4425	PAPIN/ANNICK MARIE
Corme-Écluse	ZN0078	680	MASSIAS/DANIELLE
Corme-Écluse	ZN0062	3672	PICOLET/MARCEL ULYSSE
Corme-Écluse	ZN0076	473	ASS FONCIERE DE REMEMBREMENT DE CORME ECLUSE
Corme-Écluse	ZN0077	207	ASS FONCIERE DE REMEMBREMENT DE CORME ECLUSE
Corme-Écluse	ZN0054	2048	BOINARD/DENISE JEANNE LOUISE MARIE
Corme-Écluse	ZN0052	1251	CORPRON/OLIVIER FERNAND OCTAVE
Corme-Écluse	ZN0055	1997	COUMAILLAUD/DAVID HERVE
Cozes	B1226	11952	GAZEAU/JEAN-CHARLES PIERRE PAUL ERNEST
Cozes	B1224	13130	POURPOINT/MICKAEL BERNARD DENIS
Cozes	B1261	10071	BOISSON/MARC
Cozes	B0946	5377	SOULARD/JEAN PIERRE RENE EUGENE
Cozes	B1263	5442	GENET/PATRICK ANDRE
Cozes	B1348	3682	VASSEUR/JACKY
Cozes	B1274	2274	PICOLET/AUDE JEANNE COLETTE
Cozes	B0920	2570	PICOLET/JEAN PIERRE
Cozes	B1227	1285	PICOLET/JEAN PIERRE
Cozes	B0894	6580	BOITEAU/LOUIS
Cozes	B0919	1104	FRANCHET/BAPTISTE
Cozes	B1038	1682	MENARD/DOMINIQUE ANTOINE
Cozes	B1172	734	REPERE/MONIQUE
Cozes	B1173	285	LYS/CLAUDE DOMINIQUE
Cozes	B1349	208	GUILLOTEAU/DENIS RENE
Cozes	B0853	193	PICOLET/JEAN PIERRE
Cozes	B0014	661	PICOLET/JEAN PIERRE
Cozes	B1039	608	MENARD/DOMINIQUE ANTOINE
Cozes	B1033	1175	MENARD/DOMINIQUE ANTOINE
Cozes	B1036	1116	GENET/PATRICK ANDRE
Cozes	B1034	1524	GENET/PATRICK ANDRE
Cozes	B1322	9348	GAZEAU/JEAN-CHARLES PIERRE PAUL ERNEST

Nom commune	Numéro parcelle	Superficie (m²)	Propriétaire
Cozes	B1035	1127	MENARD/DOMINIQUE ANTOINE
Cozes	B1040	461	GENET/PATRICK ANDRE
Cozes	B1037	365	GENET/PATRICK ANDRE
Cozes	B1225	9386	POURPOINT/MICKAEL BERNARD DENIS
Cozes	B1042	4606	AGGLOMERATION ROYAN ATLANTIQUE
Cozes	B1223	797	GAZEAU/JEAN-CHARLES PIERRE PAUL ERNEST
Cozes	B0905	5948	GAZEAU/JEAN-CHARLES PIERRE PAUL ERNEST
Cozes	AB0720	3018	BOISSON/MARC
Cozes	AB0534	3646	SOULARD/JEAN PIERRE RENE EUGENE
Cozes	AB0242	732	COMPAGNON/DIDIER JACQUES
Cozes	AB1109	10120	BOISSON/MARC
Cravans	AP0422	9188	FRADIN/DOMINIQUE
Cravans	AP0026	7020	GRENET/YVES MARCEL MARCEAU
Cravans	AP0268	5281	LACROIX/JEAN-PIERRE
Cravans	AP0537	13305	DU CHAILLAUD
Cravans	AP0086	3110	HILLAIRET/HELENE MARCELLE MARTHE MADELEINE CHARLETTE
Cravans	AP0027	3403	HILLAIRET/HELENE MARCELLE MARTHE MADELEINE CHARLETTE
Cravans	AP0369	14297	REIGNER/VALERIE
Cravans	AP0104	6841	BOYER/SOPHIE FLORENCE
Cravans	AP0080	3510	BETFORT/ALAIN JEAN CLAUDE ALEXANDRE
Cravans	AP0271	2268	DU CHAILLAUD
Cravans	AP0272	1233	DEPARTEMENT DE LA CHARENTE-MARITIME
Cravans	AP0273	1184	POIRIER/
Cravans	AP0274	945	SAFER POITOU CHARENTES
Cravans	AP0275	2111	FRADIN/DOMINIQUE
Cravans	AP0269	441	NOUGE/PAUL
Cravans	AP0270	539	LACROIX/JEAN-PIERRE
Cravans	AP0001	2243	PROPRIETAIRES DU BND 133 AP0001
Cravans	AP0002	1257	MOREAU/ALEXIS
Cravans	AP0003	1653	MENARD/BERNARD
Cravans	AP0005	4814	MENARD/BERNARD
Cravans	AP0007	14186	MOREAU/GILLES
Cravans	AP0426	3822	LEONARD/MARC SERGE
Cravans	AP0428	2276	REIGNER/VALERIE
Cravans	AP0429	3512	FRADIN/DOMINIQUE
Cravans	AP0486	1970	MOREAU/ALEXIS
Cravans	AP0487	1973	AUBIN/ANDRE RAYMOND
Cravans	AP0006	1793	MENARD/BERNARD
Cravans	AP0015	13536	HILLAIRET/HELENE MARCELLE MARTHE MADELEINE CHARLETTE
Cravans	AP0423	7915	FRADIN/DOMINIQUE
Cravans	AP0424	3904	FRADIN/DOMINIQUE
Cravans	AP0014	6760	MOREAU/GILLES
Cravans	AP0415	3802	FRADIN/DOMINIQUE
Cravans	AP0416	2657	FRADIN/DOMINIQUE
Cravans	AP0418	5121	FRADIN/DOMINIQUE
Cravans	AP0016	7236	GRENET/YVES MARCEL MARCEAU
Cravans	AP0017	10957	GRENET/YVES MARCEL MARCEAU
Cravans	AP0398	7883	SCI RETRAITE ET RENAISSANCE
Cravans	AP0409	3230	FRADIN/DOMINIQUE
Cravans	AP0410	3162	FRADIN/DOMINIQUE
Cravans	AP0411	3935	FRADIN/DOMINIQUE
Cravans	AP0412	3536	FRADIN/DOMINIQUE
Cravans	AP0413	3597	FRADIN/DOMINIQUE
Cravans	AP0414	5907	FRADIN/DOMINIQUE
Cravans	AP0431	414	HILLAIRET/HELENE MARCELLE MARTHE MADELEINE CHARLETTE
Cravans	AP0370	10665	SCI RETRAITE ET RENAISSANCE
Cravans	AP0288	2226	DAVID/JEAN-MARIE
Cravans	AP0289	1974	FRADIN/DOMINIQUE
Cravans	AP0396	2401	SCI RETRAITE ET RENAISSANCE
Cravans	AP0251	2592	FRADIN/DOMINIQUE
Cravans	AP0292	2784	DE LA MERCERIE
Cravans	AP0417	769	FRADIN/DOMINIQUE
Cravans	AP0042	11060	FRADIN/DOMINIQUE
Cravans	AP0019	3525	GRENET/YVES MARCEL MARCEAU
Cravans	AP0020	7063	FRADIN/DOMINIQUE
Cravans	AP0012	1464	MOREAU/GILLES
Cravans	AP0013	2186	HILLAIRET/HELENE MARCELLE MARTHE MADELEINE CHARLETTE
Cravans	AP0025	1790	VIGUIAUD/MAX
Cravans	AP0030	7537	GRENET/YVES MARCEL MARCEAU
Cravans	AP0043	1669	DURAND/PASCAL CLAUDE JACQUES RENE
Cravans	AP0048	5634	GRENET/YVES MARCEL MARCEAU
Cravans	AP0051	3201	GRENET/YVES MARCEL MARCEAU
Cravans	AP0052	3804	GRENET/YVES MARCEL MARCEAU
Cravans	AP0053	1275	GRENET/YVES MARCEL MARCEAU
Cravans	AP0054	1237	VINET/BEATRICE MARIE GENEVIEVE

Nom commune	Numéro parcelle	Superficie (m²)	Propriétaire
Cravans	AP0055	2365	AUBIN/MARTINE
Cravans	AP0066	8902	BATY/PAULETTE MARIE RAYMONDE
Cravans	AP0028	614	HILLAIRET/HELENE MARCELLE MARTHE MADELEINE CHARLETTE
Cravans	AP0029	824	GRENET/YVES MARCEL MARCEAU
Cravans	AP0044	2359	DURAND/PASCAL CLAUDE JACQUES RENE
Cravans	AP0047	1036	GRENET/YVES MARCEL MARCEAU
Cravans	AP0082	2904	PROPRIETAIRES DU BND 133 AP0082
Cravans	AP0083	2554	CHARNOLE/PIERRETTE RENEE HENRIETTE
Cravans	AP0087	1849	SCI DU DOMAINE DE GRISSAC
Cravans	AP0096	956	LABBE/BERNADETTE MARIE ROSE
Cravans	AP0101	195	HILLAIRET/HELENE MARCELLE MARTHE MADELEINE CHARLETTE
Cravans	AP0102	768	VINET/BEATRICE MARIE GENEVIEVE
Cravans	AP0103	2036	VINET/BEATRICE MARIE GENEVIEVE
Cravans	AP0045	668	DURAND/PASCAL CLAUDE JACQUES RENE
Cravans	AP0049	789	THIBAUD/MONIQUE
Cravans	AP0056	492	BOISSON/BRUNO
Cravans	AP0062	1796	BOISSON/BRUNO
Cravans	AP0063	3929	BOISSON/BRUNO
Cravans	AP0064	970	BOISSON/BRUNO
Cravans	AP0065	714	BOISSON/BRUNO
Cravans	AP0067	3290	MAZAUDON/JEAN-PIERRE
Cravans	AP0068	4877	BOISSON/MURIEL
Cravans	AP0069	5275	GERBIER-LUCAZEAU/CORINNE PAULETTE
Cravans	AP0073	1574	RELANGUET/PIERRE
Cravans	AP0078	989	CHARNOLE/PIERRETTE RENEE HENRIETTE
Cravans	AM0373	20272	LABBE/BERNADETTE MARIE ROSE
Cravans	AM0489	1983	DE MONTROGNON DE SALVERT/MARIE ANDRE PAUL MICHEL
Cravans	AM0492	2206	SAFER POITOU CHARENTES
Cravans	AM0493	3139	GABORIEAU/NORBERT
Cravans	AM0496	4064	GUILLOT/GILBERT PASCAL ANDRE
Cravans	AM0499	1431	DE MONTROGNON DE SALVERT/MARIE ANDRE PAUL MICHEL
Cravans	AM0500	3014	PAPIN/YVAN MARIE HENRI GUSTAVE
Cravans	AM0353	893	ARRIVE/JEAN-MARIE RENE HENRI
Cravans	AM0354	252	BAUGET/ALBERT
Cravans	AM0488	2832	DE MONTROGNON DE SALVERT/MARIE ANDRE PAUL MICHEL
Cravans	AM0490	790	DES BELLES VUES
Cravans	AM0491	1144	DES BELLES VUES
Cravans	AM0478	3733	DES TROIS VIGNES
Cravans	AM0479	4854	CHARNOLE/PIERRETTE RENEE HENRIETTE
Cravans	AM0480	2448	VOLLETTE/JEAN-PAUL
Cravans	AM0481	2068	MAITRE/ODETTE
Cravans	AM0482	6211	SAFER POITOU CHARENTES
Cravans	AM0483	1256	GABORIEAU/NORBERT
Cravans	AM0484	1034	VALERI/DINO
Cravans	AM0485	1017	LUCAZEAU/DIDIER
Cravans	AM0486	1329	LATREUILLE/FRANCINE CLAUDETTE NICOLE
Cravans	AM0487	2033	DES BELLES VUES
Cravans	AM0375	1163	PROPRIETAIRES DU BND 133 AM0375
Cravans	AM0376	669	LABBE/BERNADETTE MARIE ROSE
Cravans	AM0377	889	LABBE/BERNADETTE MARIE ROSE
Cravans	AM0378	1517	SAFER POITOU CHARENTES
Cravans	AM0380	1305	MAGUIER/MICHELLE
Cravans	AM0381	1445	PAPIN/YVAN MARIE HENRI GUSTAVE
Cravans	AM0386	2326	ESTIEU/JEANNINE
Cravans	AM0387	939	SAFER POITOU CHARENTES
Cravans	AM0388	574	SAFER POITOU CHARENTES
Cravans	AM0389	620	SAFER POITOU CHARENTES
Cravans	AM0390	2346	SAFER POITOU CHARENTES
Cravans	AM0391	2582	PAVIOT/FRANCIS MARCEL
Cravans	AM0477	2174	SAFER POITOU CHARENTES
Cravans	AM0506	1711	SAFER POITOU CHARENTES
Cravans	AM0510	641	NADAUD/FREDERIC
Cravans	AM0498	2077	BAUGET/JEAN-PAUL ARSENE
Cravans	AM0495	644	MORIN/GEORGES ANDRE JEAN MICHEL
Cravans	AL0620	4547	SNCF MOBILITES
Cravans	AL0784	21775	MOREAU/DAVID
Cravans	AL0771	1589	FRANKLIN/DAVID JOHN
Cravans	AL0775	1748	ALEXANDRE/CHRISTINE BERNADETTE
Cravans	AL0349	6312	FRANKLIN/DAVID JOHN
Cravans	AL0358	280	BERTOUT/JEAN-MARC CLAUDE ADRIEN
Cravans	AL0359	310	JOZET/JANICE BRITA
Cravans	AL0360	33	PROPRIETAIRES DU BND 133 AL0360
Cravans	AL0347	1855	FRANKLIN/DAVID JOHN
Cravans	AL0348	2045	FRANKLIN/DAVID JOHN
Cravans	AL0329	347	HANOUILLE/JEAN PHILIPPE MICHEL

Nom commune	Numéro parcelle	Superficie (m²)	Propriétaire
Cravans	AL0330	433	CHAUSSAT/MARIE-CHRISTINE ISABELLE
Cravans	AL0331	298	ROLLAND/JOEL FRANCIS JACKY
Cravans	AL0325	335	LAVILLAUYROY/ANDRE
Cravans	AL0326	510	LAVILLAUYROY/ANDRE
Cravans	AL0617	5837	GUILLOT/GILBERT PASCAL ANDRE
Cravans	AL0615	1849	GUILLOT/XAVIER GASTON
Cravans	AL0591	729	DISPERSYN/BRIEUC PAUL FERNAND ALAIN
Cravans	AL0674	579	FAURE/MARIELE ANNIE DANIELLE
Cravans	AL0627	122	DISPERSYN/BRIEUC PAUL FERNAND ALAIN
Cravans	AL0628	188	COOK/LEE BENJAMIN
Cravans	AL0629	315	COOK/LEE BENJAMIN
Cravans	AL0631	453	COOK/LEE BENJAMIN
Cravans	AL0632	249	COOK/LEE BENJAMIN
Cravans	AL0633	605	COOK/LEE BENJAMIN
Cravans	AK0311	21288	RIPAUD/BERNARD MICHEL ANDRE
Cravans	AK0244	2079	BOUILLAC/JEAN-PIERRE
Cravans	AK0254	1660	BOUILLAC/JEAN-PIERRE
Cravans	AK0302	5777	BOUILLAC/JEAN-PIERRE
Cravans	AK0315	6551	RIPAUD/BERNARD MICHEL ANDRE
Cravans	AK0294	1190	RIPAUD/BERNARD MICHEL ANDRE
Cravans	AK0313	6375	RIPAUD/BERNARD MICHEL ANDRE
Cravans	AE0255	20514	FRADIN/VERONIQUE FABIENNE
Cravans	AE0275	9977	BOITTEAU/CHRISTIAN GERARD
Cravans	AE0154	5382	COMMUNE DE CRAVANS
Cravans	AE0153	949	VARACHE/MADELEINE MARIE
Cravans	AE0151	748	COMMUNE DE CRAVANS
Cravans	AE0152	554	VARACHE/MADELEINE MARIE
Cravans	AE0125	3852	COMMUNE DE CRAVANS
Cravans	AE0127	998	METZELAAR/YVO ROBERT
Cravans	AE0128	2769	METZELAAR/YVO ROBERT
Cravans	AE0103	1598	COMMUNE DE CRAVANS
Cravans	AE0246	4745	COMMUNE DE CRAVANS
Cravans	AE0034	405	COMMUNE DE CRAVANS
Cravans	AE0100	3894	GUILLOT/DENIS GERARD JOSEPH
Cravans	AE0222	645	COMMUNE DE CRAVANS
Cravans	AE0278	1263	COLLET/MARIE-LINE SOLANGE ROLANDE RAYMONDE
Cravans	AE0279	1049	RIBEIRO DA COSTA/ANTONIO
Cravans	AE0124	913	COMMUNE DE CRAVANS
Cravans	AE0245	214	COMMUNE DE CRAVANS
Cravans	AE0107	676	LOTZ/MICHAEL
Cravans	AE0110	455	RIGAU/JACQUES RAYMOND
Cravans	AE0114	812	MG
Cravans	AE0116	142	RIGAU/JACQUES RAYMOND
Cravans	AE0117	337	LOTZ/MICHAEL
Cravans	AE0118	253	LOTZ/MICHAEL
Cravans	AE0120	521	BERTOUIL/CHRISTINE MARIE HELENE MADELEINE
Cravans	AE0276	283	COLLET/MARIE-LINE SOLANGE ROLANDE RAYMONDE
Cravans	AE0280	65	COLLET/MARIE-LINE SOLANGE ROLANDE RAYMONDE
Cravans	AE0101	576	GUILLOT/DENIS GERARD JOSEPH
Cravans	AE0104	793	GUILLOT/DENIS GERARD JOSEPH
Cravans	AE0105	1063	COMMUNE DE CRAVANS
Cravans	AE0115	256	MG
Cravans	AE0216	8440	COMMUNE DE CRAVANS
Cravans	AE0223	614	GUIN/JOEL BERNARD
Cravans	AE0048	3314	LYS/LUCIENNE ELIANE
Cravans	AE0290	2285	CAMUS/DAVID
Cravans	AE0079	1834	LOZANO/STEPHANE ALBERT JOSEPH
Cravans	AE0189	730	GUIN/JOEL BERNARD
Cravans	AE0241	1913	GUIN/JOEL BERNARD
Cravans	AE0242	1383	GUIN/JOEL BERNARD
Cravans	AE0194	228	GUIN/JOEL BERNARD
Cravans	AE0288	515	COMMUNE DE CRAVANS
Cravans	AE0273	576	COMMUNE DE CRAVANS
Cravans	AE0033	36	COMMUNE DE CRAVANS
Cravans	AE0270	137	COMMUNE DE CRAVANS
Cravans	AE0163	38	BERTOUIL/CHRISTINE MARIE HELENE MADELEINE
Cravans	AE0269	6	COMMUNE DE CRAVANS
Cravans	AE0111	73	COMMUNE DE CRAVANS
Cravans	AE0113	65	COMMUNE DE CRAVANS
Cravans	AE0112	50	DEPEUX/HENRI ARMAND
Cravans	AE0287	356	FOUCHE/GENEVIEVE MARIE ANNE FLORE
Cravans	AE0188	807	GUIN/JOEL BERNARD
Cravans	AE0237	505	CAMUS/DAVID
Cravans	AE0238	580	BUINIER/MATHIEU
Cravans	AE0300	262	BARITEAU/SABRINA SONIA PAMELA

Nom commune	Numéro parcelle	Superficie (m ²)	Propriétaire
Cravans	AE0294	697	BARITEAU/SABRINA SONIA PAMELA
Cravans	AE0299	1066	ACHAIBOU/JAMINA NADIA
Cravans	AE0315	283	COMMUNE DE CRAVANS
Cravans	AE0185	512	CAMUS/DAVID
Cravans	AE0186	492	ISNEL/ROBERT
Cravans	AN0561	2118	JOLLY/DENISE
Cravans	AN0562	2820	BOUCHERIT/MICHEL GASTON JOSEPH
Cravans	AN0566	2139	BOUCHERIT/MICHEL GASTON JOSEPH
Cravans	AN0567	1929	BOUCHERIT/MICHEL GASTON JOSEPH
Cravans	AN0568	833	BOISSON/MURIEL
Cravans	AN0543	3654	FAURE/MARIELE ANNIE DANIELLE
Cravans	AN0544	2155	DES TROIS VIGNES
Cravans	AN0546	3629	FAURE/MARIELE ANNIE DANIELLE
Cravans	AN0548	2124	FAURE/MARIELE ANNIE DANIELLE
Cravans	AN0549	11244	DE MONTROGNON DE SALVERT/MARIE ANDRE PAUL MICHEL
Cravans	AN0550	2665	SAFER POITOU CHARENTES
Cravans	AN0551	5402	DEPARTEMENT DE LA CHARENTE-MARITIME
Cravans	AN0552	2953	VARACHE/MADELEINE MARIE
Cravans	AN0560	5325	FRETARD/GENEVIEVE JEANNE ANDREE DENISE
Cravans	AN0547	955	GERBIER-LUCAZEAU/CORINNE PAULETTE
Cravans	AN0545	1364	SAFER POITOU CHARENTES
Cravans	AN0557	2056	DEPARTEMENT DE LA CHARENTE-MARITIME
Cravans	AN0558	1949	SAFER POITOU CHARENTES
Cravans	AN0862	17060	BALTHAZAR/ERIC YANNICK
Cravans	AN0264	3809	SNCF MOBILITES
Cravans	AN0266	9911	VARACHE/MADELEINE MARIE
Cravans	AN0852	18563	BALTHAZAR/ERIC YANNICK
Cravans	AN0269	16176	BOUQUET/XAVIER
Cravans	AN0526	1733	DE LA MERCERIE
Cravans	AN0529	2925	FRADIN/DOMINIQUE
Cravans	AN0530	2085	BILLONNEAU/MARIE-FRANCOISE MARGUERITE
Cravans	AN0531	2739	ROLLAND/JEAN CLAUDE
Cravans	AN0534	2516	SAFER POITOU CHARENTES
Cravans	AN0538	3429	SUIRE/FERMANDE
Cravans	AN0540	1580	CHAINTRIER/MARIE-JOSEPHE
Cravans	AN0542	1955	VOLLETTE/JEAN-PAUL
Cravans	AN0527	910	SAFER POITOU CHARENTES
Cravans	AN0528	954	BAERT/FRANCOIS JEAN LOUIS
Cravans	AN0541	1452	FAURE/MARIELE ANNIE DANIELLE
Cravans	AN0539	1358	DE LA MERCERIE
Cravans	AN0517	4133	NOUGE/FREDERIC GABRIEL
Cravans	AN0518	1803	PROU/BERNARD CLAUDE
Cravans	AN0521	1192	DE LA MERCERIE
Cravans	AN0522	1529	PROPRIETAIRES DU BND 133 AN0522
Cravans	AN0556	830	HILLAIRET/HELENE MARCELLE MARTHE MADELEINE CHARLETTE
Cravans	AN0555	597	ALLAIN/JEAN
Cravans	AN0636	2412	VOLLETTE/JEAN-PAUL
Cravans	AN0638	2137	ALLAIN/JEAN
Cravans	AN0640	2223	HILLAIRET/HELENE MARCELLE MARTHE MADELEINE CHARLETTE
Cravans	AN0641	2271	DE MONTROGNON DE SALVERT/MARIE ANDRE PAUL MICHEL
Cravans	AN0803	1382	PETIT/ROBERTE MICHELLE
Cravans	AN0634	473	NAULEAU/MARIE-ANGE
Cravans	AN0637	491	BETFORT/ALAIN JEAN CLAUDE ALEXANDRE
Cravans	AN0639	1038	BRISSONNEAU/RENE JEAN
Cravans	AN0633	993	DOMAINE DES BLOIS
Cravans	AN0564	1120	BRAUD/FERDINAND
Cravans	AN0703	2698	GIRAUDET/PAUL
Cravans	AN0563	740	PETIT/ROBERTE MICHELLE
Cravans	AN0770	8879	GUITTON/MONIQUE MADELEINE
Cravans	AN0771	8207	DEPEUX/SERGE GILBERT
Cravans	AN0700	12692	FRADIN/DOMINIQUE
Cravans	AN0784	18359	GERBIER-LUCAZEAU/CORINNE PAULETTE
Cravans	AN0431	3401	MOREAU/DAVID
Cravans	AN0432	14447	MOREAU/DAVID
Cravans	AN0705	10187	NOUGE/DANIEL RAYMOND
Cravans	AN0836	9802	RICHARD/JOSETTE EDITH ALICE
Cravans	AN0421	11656	RICHARD/JOSETTE EDITH ALICE
Cravans	AN0422	2424	RICHARD/JOSETTE EDITH ALICE
Cravans	AN0423	2940	RICHARD/JOSETTE EDITH ALICE
Cravans	AN0841	1127	RICHARD/JOSETTE EDITH ALICE
Cravans	AN0842	1647	RICHARD/JOSETTE EDITH ALICE
Cravans	AN0843	340	RICHARD/JOSETTE EDITH ALICE
Cravans	AN0844	1117	NOUGE/DANIEL RAYMOND
Cravans	AN0405	15518	MOREAU/DAVID
Cravans	AN0418	5286	MOREAU/DAVID

Nom commune	Numéro parcelle	Superficie (m ²)	Propriétaire
Cravans	AN0424	1071	ALLAIN/GUY PIERRE
Cravans	AN0879	1795	BOISNARD/HENRI ANDRE
Cravans	AN0880	1609	AUBAIN/BERNARD LOUIS MAURICE
Cravans	AN0433	2018	MOREAU/DAVID
Cravans	AN0434	2718	PETIT/ROBERTE MICHELLE
Cravans	AN0435	979	BILLONNEAU/MARIE-FRANCOISE MARGUERITE
Cravans	AN0436	2413	PROPRIETAIRES DU BND 133 AN0436
Cravans	AN0437	3322	MOREAU/CHRISTIAN CLAUDE
Cravans	AN0438	2379	PETIT/ROBERTE MICHELLE
Cravans	AN0439	2035	CHAUVIN/PHILIPPE
Cravans	AN0441	4058	PETIT/ROBERTE MICHELLE
Cravans	AN0773	3656	MOREAU/DAVID
Cravans	AN0402	2187	POULIQUEN/MICHEL HERVE ALAIN
Cravans	AN0390	2513	POULIQUEN/MICHEL HERVE ALAIN
Cravans	AN0772	724	ALLAIN/GUY PIERRE
Cravans	AN0417	649	POULIQUEN/MICHEL HERVE ALAIN
Cravans	AN0391	1804	POULIQUEN/MICHEL HERVE ALAIN
Cravans	AN0406	637	POULIQUEN/MICHEL HERVE ALAIN
Cravans	AN0403	780	POULIQUEN/MICHEL HERVE ALAIN
Cravans	AN0732	4218	GRAND/CECILE MARIE
Cravans	AN0392	2833	GRAND/FABIENNE CORINNE
Cravans	AN0864	5424	GRAND/ANDRE REGIS
Cravans	AN0863	542	GRAND/DOMINIQUE PASCAL
Cravans	AN0733	2808	SAFER POITOU CHARENTES
Cravans	AN0734	2718	GRAND/CHRISTOPHE GEORGES
Cravans	AN0250	1560	GRAND/BRIGITTE
Cravans	AN0262	3813	GRAND/CHRISTOPHE GEORGES
Cravans	AN0263	7022	BALTHAZAR/ERIC YANNICK
Cravans	AN0730	526	GRAND/DOMINIQUE PASCAL
Cravans	AN0257	31	GRAND/DOMINIQUE PASCAL
Cravans	AN0885	718	GRAND/DOMINIQUE PASCAL
Cravans	AN0883	5671	KERNEVEZ/ANNIE HENRIETTE
Cravans	AN0882	390	GRAND/DOMINIQUE PASCAL
Cravans	AN0268	2563	BOUQUET/XAVIER
Cravans	AN0270	11303	BOUQUET/XAVIER
Cravans	AN0851	4916	WOELLWARTH/RICHARD
Cravans	AN0267	815	BOUQUET/XAVIER
Cravans	AN0442	3153	PROPRIETAIRES DU BND 133 AN0442
Cravans	AN0443	3428	SAFER POITOU CHARENTES
Cravans	AN0444	4546	REIGNER/VALERIE
Cravans	AN0446	1648	EON/FERNAND CAMILLE
Cravans	AN0447	1300	GAUTRET/GASTON
Cravans	AN0448	2280	GUILLOT/GILBERT PASCAL ANDRE
Cravans	AN0449	1915	PELLISSON/ROBERT LEONCE
Cravans	AN0450	1666	PETIT/ROBERTE MICHELLE
Cravans	AN0451	3768	MAGUIER/PIERRE PAUL ALBERT
Cravans	AN0727	620	HILLAIRET/HELENE MARCELLE MARTHE MADELEINE CHARLETTE
Cravans	AN0452	3776	FAURE/MARIELE ANNIE DANIELLE
Cravans	AN0500	1595	SNCF MOBILITES
Cravans	AN0501	5191	HILLAIRET/HELENE MARCELLE MARTHE MADELEINE CHARLETTE
Cravans	AN0502	3046	SAFER POITOU CHARENTES
Cravans	AN0503	6882	BOUCHERIT/MICHEL GASTON JOSEPH
Cravans	AN0504	3092	SAFER POITOU CHARENTES
Cravans	AN0512	843	SAFER POITOU CHARENTES
Cravans	AN0513	657	SURAUD/JACQUES
Cravans	AN0515	2115	PROPRIETAIRES DU BND 133 AN0515
Cravans	AN0804	1159	EON/FERNAND CAMILLE
Cravans	AN0514	299	GOURDIN/CATHERINE
Cravans	AN0265	1104	VARACHE/MADELEINE MARIE
Cravans	AN0857	2	WOELLWARTH/RICHARD
Cravans	AN0271	109	WOELLWARTH/RICHARD
Cravans	AN0535	825	NOUGE/FREDERIC GABRIEL
Cravans	AN0536	833	VARACHE/MADELEINE MARIE
Cravans	AN0505	482	PETIT/ROBERTE MICHELLE
Cravans	AN0519	657	SAFER POITOU CHARENTES
Cravans	AN0523	440	GUILLOT/GILBERT PASCAL ANDRE
Cravans	AN0533	385	PELLISSON/ROBERT LEONCE
Cravans	AN0627	2331	LACROIX/JEAN-PIERRE
Cravans	AN0631	4075	HILLAIRET/HELENE MARCELLE MARTHE MADELEINE CHARLETTE
Cravans	AN0628	742	SAFER POITOU CHARENTES
Cravans	AN0629	673	MAZAUDON/JEAN-PIERRE
Cravans	AN0630	673	SAFER POITOU CHARENTES
Cravans	AN0616	6440	PROPRIETAIRES DU BND 133 AN0616
Cravans	AN0617	1636	ARDOUIN/DIDIER PATRICK
Cravans	AN0618	2306	GUILLOT/GILBERT PASCAL ANDRE

Nom commune	Numéro parcelle	Superficie (m²)	Propriétaire
Cravans	AN0619	5753	PROPRIETAIRES DU BND 133 AN0619
Cravans	AN0624	1296	SURAUD/JACQUES
Cravans	AN0625	1537	ASSOCIATION COMMUNALE DE CHASSE AGREE DE CRAVANS
Cravans	AN0626	1004	SURAUD/JACQUES
Cravans	AN0620	407	SAFER POITOU CHARENTES
Cravans	AN0621	434	SURAUD/JACQUES
Cravans	AN0622	557	LACROIX/JEAN-PIERRE
Cravans	AN0623	680	DEPARTEMENT DE LA CHARENTE-MARITIME
Cravans	AN0613	2021	DES TROIS VIGNES
Cravans	AN0615	1939	COMMUNE DE CRAVANS
Cravans	AN0070	10467	PROPRIETAIRES DU BND 133 AN0070
Cravans	AN0609	979	SAFER POITOU CHARENTES
Cravans	AN0052	3372	SAFER POITOU CHARENTES
Cravans	AN0664	1260	SURAUD/JACQUES
Cravans	AN0665	1375	LACROIX/JEAN-PIERRE
Cravans	AN0666	1222	COMMUNE DE CRAVANS
Cravans	AN0667	1425	LACROIX/JEAN-PIERRE
Cravans	AN0668	1353	GERBIER-LUCAZEAU/CORINNE PAULETTE
Cravans	AN0669	1669	SCI DU DOMAINE DE GRISSAC
Cravans	AN0670	1292	GERBIER-LUCAZEAU/CORINNE PAULETTE
Cravans	AN0673	823	ASSOCIATION COMMUNALE DE CHASSE AGREE DE CRAVANS
Cravans	AN0675	582	GERBIER-LUCAZEAU/CORINNE PAULETTE
Cravans	AN0676	616	GERBIER-LUCAZEAU/CORINNE PAULETTE
Cravans	AN0677	2996	GERBIER-LUCAZEAU/CORINNE PAULETTE
Cravans	AN0679	566	GERBIER-LUCAZEAU/CORINNE PAULETTE
Cravans	AN0680	725	GERBIER-LUCAZEAU/CORINNE PAULETTE
Cravans	AN0681	1226	GERBIER-LUCAZEAU/CORINNE PAULETTE
Cravans	AN0682	813	GERBIER-LUCAZEAU/CORINNE PAULETTE
Cravans	AN0683	1763	BOISSON/BRUNO
Cravans	AN0684	2501	GERBIER-LUCAZEAU/CORINNE PAULETTE
Cravans	AN0685	2240	COMMUNE DE CRAVANS
Cravans	AN0686	1429	GERBIER-LUCAZEAU/CORINNE PAULETTE
Cravans	AN0687	687	GERBIER-LUCAZEAU/CORINNE PAULETTE
Cravans	AN0797	5773	BOUCHERIT/MICHEL GASTON JOSEPH
Cravans	AN0674	273	FRADIN/EMILE
Cravans	AN0672	278	GERBIER-LUCAZEAU/CORINNE PAULETTE
Cravans	AN0671	364	BOUCHERIT/MICHEL GASTON JOSEPH
Cravans	AN0678	366	DES TROIS VIGNES
Cravans	AN0663	1479	GERBIER-LUCAZEAU/CORINNE PAULETTE
Cravans	AN0644	1048	PETIT/ROBERTE MICHELLE
Cravans	AN0701	7670	BETFORT/ALAIN JEAN CLAUDE ALEXANDRE
Cravans	AN0795	1870	REIGNER/MOISE
Cravans	AN0796	4744	GERBIER-LUCAZEAU/CORINNE PAULETTE
Cravans	AN0016	11017	SAFER POITOU CHARENTES
Cravans	AN0017	1211	SAFER POITOU CHARENTES
Cravans	AN0642	681	SCI DE LA MERCERIE
Cravans	AN0643	659	PETIT/ROBERTE MICHELLE
Cravans	AN0785	624	GERBIER-LUCAZEAU/CORINNE PAULETTE
Cravans	AN0632	694	ASSOCIATION COMMUNALE DE CHASSE AGREE DE CRAVANS
Cravans	AN0018	6713	SAFER POITOU CHARENTES
Cravans	AN0036	1057	HILLAIRET/HELENE MARCELLE MARTHE MADELEINE CHARLETTE
Cravans	AN0040	4738	LACROIX/JEAN-PIERRE
Cravans	AN0612	660	HILLAIRET/HELENE MARCELLE MARTHE MADELEINE CHARLETTE
Cravans	AN0611	555	SAFER POITOU CHARENTES
Cravans	AN0047	2368	DEPARTEMENT DE LA CHARENTE-MARITIME
Cravans	AN0053	2112	PETIT/ROBERTE MICHELLE
Cravans	AN0056	4358	PETIT/ROBERTE MICHELLE
Cravans	AN0066	8109	SAFER POITOU CHARENTES
Cravans	AN0067	2248	RENEAUD/JEAN CLAUDE NOEL
Cravans	AN0688	598	GERBIER-LUCAZEAU/CORINNE PAULETTE
Cravans	AN0692	1667	GERBIER-LUCAZEAU/CORINNE PAULETTE
Cravans	AN0693	4657	GERBIER-LUCAZEAU/CORINNE PAULETTE
Cravans	AN0696	1118	GERBIER-LUCAZEAU/CORINNE PAULETTE
Cravans	AN0697	1268	GERBIER-LUCAZEAU/CORINNE PAULETTE
Cravans	AN0698	1071	MENARD/BERNARD
Cravans	AN0015	3464	BETFORT/ALAIN JEAN CLAUDE ALEXANDRE
Cravans	ZE0004	934	JOBLET/JOHAN JACQUES LUC
Cravans	ZL0057	8836	MOREAU/DAVID
Cravans	ZL0064	12898	GUILLOT/XAVIER GASTON
Cravans	ZL0033	23726	GRAND/MAURICE MICHEL
Cravans	ZL0119	25344	MOREAU/ALEXIS
Cravans	ZL0104	1887	GRAND/CECILE MARIE
Cravans	ZL0105	1094	SAFER POITOU CHARENTES
Cravans	ZL0106	2448	FAURE/MARIELE ANNIE DANIELLE
Cravans	ZL0108	1989	VIGUIAUD/THIERRY ALAIN

Nom commune	Numéro parcelle	Superficie (m²)	Propriétaire
Cravans	ZL0109	2098	DUBREUIL/NORBERT
Cravans	ZL0009	13652	LABBE/BERNADETTE MARIE ROSE
Cravans	ZL0047	4055	HANOUILLE/JEAN PHILIPPE MICHEL
Cravans	ZL0110	766	ARRIVE/JEAN-MARIE RENE HENRI
Cravans	ZL0107	464	LACROIX/JEAN-PIERRE
Cravans	ZL0095	995	SAFER POITOU CHARENTES
Cravans	ZL0061	9886	FAURE/MARIELLE ANNIE DANIELLE
Cravans	ZL0063	3154	GUILLOT/XAVIER GASTON
Cravans	ZL0060	1946	COOK/LEE BENJAMIN
Cravans	ZL0059	532	DISPERSYN/BRIEUC PAUL FERNAND ALAIN
Cravans	ZL0058	118	MOREAU/DAVID
Cravans	AI0021	68971	VARACHE/MADELEINE MARIE
Cravans	AI0124	37693	GUILLOT/GILBERT PASCAL ANDRE
Cravans	AI0177	59914	BALTHAZAR/ERIC YANNICK
Cravans	AI0178	17263	BALTHAZAR/ERIC YANNICK
Cravans	AI0128	5200	VARACHE/MADELEINE MARIE
Cravans	AI0085	3507	MILLOCHAU/ERIC DANIEL RENE
Cravans	AI0139	5618	MILLOCHAU/ERIC DANIEL RENE
Cravans	AI0111	4238	GUILLOT/GILBERT PASCAL ANDRE
Cravans	AI0078	1363	GUILLOT/VICTOR ARSENE LEONARD
Cravans	AI0079	543	GUILLOT/GILBERT PASCAL ANDRE
Cravans	AI0080	225	GUILLOT/GILBERT PASCAL ANDRE
Cravans	AI0109	510	MASSE/JEAN
Cravans	AI0119	462	GUILLOT/GILBERT PASCAL ANDRE
Cravans	AI0120	458	GUILLOT/GILBERT PASCAL ANDRE
Cravans	AI0121	724	GUILLOT/GILBERT PASCAL ANDRE
Cravans	AI0081	411	GUILLOT/VICTOR ARSENE LEONARD
Cravans	AI0118	836	GUILLOT/GILBERT PASCAL ANDRE
Cravans	AI0066	784	GUILLON/JEAN-PHILIPPE
Cravans	AI0107	481	CATHELINEAU/ANDRE
Cravans	AI0123	938	GUILLOT/GILBERT PASCAL ANDRE
Cravans	AI0105	957	GUILLOT/GILBERT PASCAL ANDRE
Cravans	AI0008	13038	MOREAU/DAVID
Cravans	AI0009	5192	CHAINTRIER/JEAN PIERRE GUSTAVE
Cravans	AI0010	3950	BOUQUET/XAVIER
Cravans	AI0205	2892	GRESSET/YVAN CLAUDE PAUL
Cravans	AI0022	5829	MOREAU/DAVID
Cravans	AI0129	3790	MALLEFILLE/MARILYSE DOMINIQUE JOSE CHRISTINE
Cravans	AI0207	801	PERRUCHOT/CHRISTIAN LOUIS
Cravans	AI0131	375	PERRUCHOT/CHRISTIAN LOUIS
Cravans	AI0126	6119	COMMUNE DE CRAVANS
Cravans	AI0130	205	PERRUCHOT/CHRISTIAN LOUIS
Cravans	AI0019	1394	VARACHE/MADELEINE MARIE
Cravans	ZM0015	94304	RIPAUD/BERNARD MICHEL ANDRE
Cravans	ZK0009	74185	LAROCHE/JEAN ROBERT
Cravans	AD0501	35304	DES TROIS VIGNES
Cravans	AD0511	1374	SCI DU DOMAINE DE GRISSAC
Cravans	AD0004	34490	MAISON FAMILIALE DE CRAVANS
Cravans	AD0005	20509	CDC DE GEMOZAC ET DE LA SAINTONGE VITICOLE
Cravans	AD0121	12817	SCI DU DOMAINE DE GRISSAC
Cravans	AD0128	14514	SCI DU DOMAINE DE GRISSAC
Cravans	AD0126	6816	SCI DU DOMAINE DE GRISSAC
Cravans	AD0393	7912	BETFORT/ALAIN JEAN CLAUDE ALEXANDRE
Cravans	AD0400	4702	CALLAUD/CLAUDE MARCEL
Cravans	AD0403	556	CHARNOLE/PIERRETTE RENEE HENRIETTE
Cravans	AD0404	702	VERDIER/RENE
Cravans	AD0522	6278	VOLLETTE/JEAN-PAUL
Cravans	AD0527	1261	CALLAUD/CLAUDE MARCEL
Cravans	AD0529	1656	CHARNOLE/PIERRETTE RENEE HENRIETTE
Cravans	AD0531	2722	CALLAUD/CLAUDE MARCEL
Cravans	AD0528	497	PERE/ANNETTE VIVIANE
Cravans	AD0520	3707	SCI DU DOMAINE DE GRISSAC
Cravans	AD0526	1554	CALLAUD/CLAUDE MARCEL
Cravans	AD0392	1407	BINET/ANDRE EMMANUEL YVON
Cravans	AD0509	7988	SCI DU DOMAINE DE GRISSAC
Cravans	AD0510	1704	SCI DU DOMAINE DE GRISSAC
Cravans	AD0514	3243	SCI DU DOMAINE DE GRISSAC
Cravans	AD0519	2048	SCI DU DOMAINE DE GRISSAC
Cravans	AD0125	11470	SCI DU DOMAINE DE GRISSAC
Cravans	AD0521	780	SCI DU DOMAINE DE GRISSAC
Cravans	AD0524	1048	VOLLETTE/JEAN-PAUL
Cravans	AD0515	3473	SCI DU DOMAINE DE GRISSAC
Cravans	AD0019	2690	MAISON FAMILIALE DE CRAVANS
Cravans	AD0020	1917	MAISON FAMILIALE DE CRAVANS
Cravans	AD0513	3110	SCI DU DOMAINE DE GRISSAC

Nom commune	Numéro parcelle	Superficie (m ²)	Propriétaire
Cravans	AD0124	4376	SCI DU DOMAINE DE GRISSAC
Cravans	AD0443	2798	MAISON FAMILIALE DE CRAVANS
Cravans	AD0013	9224	MAISON FAMILIALE DE CRAVANS
Cravans	AD0014	5548	MAISON FAMILIALE DE CRAVANS
Cravans	AD0021	4587	MAISON FAMILIALE DE CRAVANS
Cravans	AD0006	2455	PELLISSON/ROBERT LEONCE
Cravans	AD0011	763	MERLOT/SUZANNE
Cravans	AD0120	2881	SCI DU DOMAINE DE GRISSAC
Cravans	AD0009	315	BOURON/REMY
Cravans	AD0010	638	FRADIN/DOMINIQUE
Cravans	AD0012	131	LA MAISON FAMILIALE DE CRAVANS
Cravans	AD0007	395	DES TROIS VIGNES
Cravans	ZN0056	15431	BAUGET/JEAN-PAUL ARSENE
Cravans	ZN0069	8930	ROLLAND/JEROME ANDRE ALBERT
Cravans	ZN0006	23689	HANOUILLE/JEAN PHILIPPE MICHEL
Cravans	ZN0058	7353	BELLUTEAU/BRUNO
Cravans	ZN0022	6969	HANOUILLE/JEAN PHILIPPE MICHEL
Cravans	ZN0057	1778	BELLUTEAU/BRUNO
Cravans	ZN0023	4070	BAUGET/JEAN-PAUL ARSENE
Cravans	ZN0024	3474	JACQUES/CLAUDETTE PAULETTE
Cravans	ZN0067	192	PATOUR/JEAN PIERRE ANDRE
Cravans	ZN0071	280	CHAUSSAT/MARIE-CHRISTINE ISABELLE
Cravans	ZN0070	115	PATOUR/JEAN PIERRE ANDRE
Cravans	ZN0068	39	GEORGET/YVETTE
Cravans	ZN0007	842	HANOUILLE/JEAN PHILIPPE MICHEL
Cravans	ZN0008	1573	TROTIN/DENISE EDITH
Cravans	ZN0005	1843	ESTIEU/ROBERT
Cravans	ZD0025	4766	MENARD/DANIEL CAMILLE FERNAND
Cravans	ZD0027	3939	HARENT/BERNARD
Cravans	ZD0029	4115	SUIRE/FERMANDE
Cravans	ZD0030	491	BOTTON/SOPHIE CHANTAL
Cravans	AB0730	7380	MAZAUDON/JEAN-PIERRE
Cravans	AB0818	5101	RENOULEAU/STEPHANIE CLAUDE AUDREY
Cravans	AB0824	2738	LEONIE
Cravans	AB0692	7398	LEONIE
Cravans	AB0697	1929	BOUYER/JEAN MAX
Cravans	AB0698	1465	BOUYER/JEAN MAX
Cravans	AB0699	3792	BOUYER/JEAN MAX
Cravans	AB0700	4576	BOISSON/SANDRA
Cravans	AB0723	6825	LAPREE/GUY
Cravans	AB0724	1815	BOISSON/BRUNO
Cravans	AB0725	1930	GERBIER-LUCAZEAU/CORINNE PAULETTE
Cravans	AB0726	786	BOISSON/SANDRA
Cravans	AB0727	2182	BOISSON/SANDRA
Cravans	AB0729	1823	BOISSON/SANDRA
Cravans	AB0806	2574	BOISSON/SANDRA
Cravans	AB0807	2730	BOISSON/SANDRA
Cravans	AB0673	421	PROPRIETAIRES DU BND 133 AB0673
Cravans	AB0674	1062	CAPET/JEAN
Cravans	AB0675	2065	LEONIE
Cravans	AB0678	2296	FRADIN/DOMINIQUE
Cravans	AB0679	4803	FRADIN/DOMINIQUE
Cravans	AB0680	2426	FRADIN/DOMINIQUE
Cravans	AB0682	7328	LAPREE/GUY
Cravans	AB0683	2014	LAPREE/GUY
Cravans	AB0701	2132	LEONIE
Cravans	AB0705	1572	LEONIE
Cravans	AB0636	4222	LEONIE
Cravans	AB0637	3505	LEONIE
Cravans	AB0638	2049	LEONIE
Cravans	AB0677	977	LEONIE
Cravans	AB0711	894	LEONIE
Cravans	AB0702	465	BOISSON/SANDRA
Cravans	AB0703	213	BOISSON/SANDRA
Cravans	AB0712	913	SAFER POITOU CHARENTES
Cravans	AB0672	1097	LAPREE/GUY
Cravans	AB0713	505	REMBERT/PIERRE
Cravans	AB0681	856	FRADIN/DOMINIQUE
Cravans	AB0804	8235	CONCA/JOSE-MARC
Cravans	AB0023	1346	SURAUD/JACQUES
Cravans	AB0001	115	LAPREE/FREDERIC PIERRE
Cravans	AB0003	452	DUC/JEAN RENE REMI
Cravans	AB0016	2070	BILLY/MICHELLE
Cravans	AB0767	181	SURAUD/JACQUES
Cravans	ZI0074	9434	LEA ET BRICE

Nom commune	Numéro parcelle	Superficie (m ²)	Propriétaire
Cravans	AC0335	2856	BOUCHER/ELIANNE COLETTE
Cravans	AC0191	227	HAURE/GISELE JEANNE ANTOINETTE
Cravans	AC0194	721	GIREME/DIDIER
Cravans	AC0172	3047	ARDOUIN/DIDIER PATRICK
Cravans	AC0183	1510	DES TROIS VIGNES
Cravans	AC0199	900	CHARRUAUD/GUY
Cravans	AC0200	740	ALLAIN/JEAN-PIERRE
Cravans	AC0171	2775	DES TROIS VIGNES
Cravans	AC0173	939	ALLAIN/GUY PIERRE
Cravans	AC0174	938	NICOLAS LA RENOV
Cravans	AC0184	406	WILSON/STEPHEN
Cravans	AC0185	467	PERE/ANNETTE VIVIANE
Cravans	AC0186	648	BOUREAUD/ANDRE LEON
Cravans	AC0187	213	WILSON/STEPHEN
Cravans	AC0188	268	PELLISSON/ROBERT LEONCE
Cravans	AC0189	373	PELLISSON/ROBERT LEONCE
Cravans	AC0180	576	BRUNET/MICHELINE
Cravans	AC0182	365	BETFORT/ALAIN JEAN CLAUDE ALEXANDRE
Cravans	AC0192	98	HAURE/GISELE JEANNE ANTOINETTE
Cravans	AC0193	251	BOURON/JEAN
Cravans	AC0195	529	DEDOUCHE/CHRISTIAN ROBERT
Cravans	AC0197	294	NICOLAS LA RENOV
Cravans	AC0198	355	COMMUNE DE CRAVANS
Cravans	AC0196	190	LUCAS/PAULETTE NOELE
Cravans	AC0135	5164	GEFFRE/JACQUES MARIE GEORGE EDGARD
Cravans	AC0203	1804	DUBREUIL/ALEXANDRE PIERRE LOUIS
Cravans	AC0204	2274	SAFER POITOU CHARENTES
Cravans	AC0205	623	DEDOUCHE/CHRISTIAN ROBERT
Cravans	AC0206	808	LUCAS/PAULETTE NOELE
Cravans	AC0212	851	ROUX/FRANCOIS JACQUES
Cravans	AC0334	5291	JOULIN/STEPHANE
Cravans	AC0390	2264	CAILLE/FLORENT
Cravans	AC0210	245	GIREME/DIDIER
Cravans	AC0209	274	LE BACCON/DANIELE
Cravans	AC0211	231	SAUVIGNON/CHRISTIAN
Cravans	AC0213	357	REMBERT/JEAN
Cravans	AC0201	829	CHAUSSAT/MARIE-CHRISTINE ISABELLE
Cravans	AC0207	779	COIQUAUD/JOSETTE CHANTAL
Cravans	AC0398	15282	BANCQUART/FREDERIC MICHEL
Cravans	AC0397	9244	MARSIN/MICHEL CONSTANT
Cravans	AC0330	2065	ADOLPHE/ROLAND
Cravans	AC0313	623	COMMUNE DE CRAVANS
Cravans	AC0331	1570	ADOLPHE/ROLAND
Cravans	AC0070	477	ADOLPHE/ROLAND
Cravans	AC0071	1721	SEGUINEAU/FRANC MARCEL
Cravans	AC0067	3219	SEGUINEAU/FRANC MARCEL
Cravans	AC0085	1006	PARISSE/GILBERT ROLAND CHRISTIAN
Cravans	AC0084	301	PARISSE/GILBERT ROLAND CHRISTIAN
Cravans	AC0083	130	PARISSE/GILBERT ROLAND CHRISTIAN
Cravans	AC0075	255	VIGNEAUD/LINA REGINE
Cravans	AC0068	456	SEGUINEAU/FRANC MARCEL
Cravans	AC0399	143	SOCIETE DE CONCOURS HIPPIQUES DE SAINT SIMON DE PELLOUAILE
Épargnes	A2008	9163	VLMANT/ANDRE PIERRE
Épargnes	A2053	11251	MENDIZABAL/JOSE-MARIE
Épargnes	A0755	17541	BON/ERIC MICHEL
Épargnes	A2054	6650	BON/ERIC MICHEL
Épargnes	A0739	15214	BON/ERIC MICHEL
Épargnes	A0738	9957	VLMANT/ANDRE PIERRE
Épargnes	A0708	26556	VLMANT/ANDRE PIERRE
Épargnes	A1061	2980	BERTHELOT/JEAN-PHILIPPE
Épargnes	A1807	1560	BERTHELOT/CHRISTIAN MARIE YVES
Épargnes	A0932	564	BEZIER/DELPHINE MYRIAM COLETTE
Épargnes	A0930	7562	CHAUVEAU/ROMAIN DENIS
Épargnes	A0931	493	BEZIER/DELPHINE MYRIAM COLETTE
Épargnes	A0895	1861	BRISSE/ALLAIN MARC
Épargnes	A0818	10856	VLMANT/ANDRE PIERRE
Épargnes	A2052	8437	BON/ERIC MICHEL
Épargnes	A1062	309	BERTHELOT/CHRISTIAN MARIE YVES
Épargnes	A1146	3667	LEGLISE/PHILIPPE ANDRE
Épargnes	A1145	1228	MOQUILLON/JACKY
Épargnes	A1144	1053	RICHARD/JOSETTE EDITH ALICE
Épargnes	A1143	1168	BENASSY/JEAN-CLAUDE CHRISTIAN
Épargnes	A1207	847	MOQUILLON/JACKY
Épargnes	A1206	2198	RICHARD/FRANCINE MONIQUE
Épargnes	A1860	4798	RICHARD/FRANCINE MONIQUE

Nom commune	Numéro parcelle	Superficie (m²)	Propriétaire
Épargnes	A1859	10167	COUTANT/JACKY BERNARD
Épargnes	A1126	1612	GARNIER/SERGE
Épargnes	A1142	474	PERROTEAU/MADELEINE
Épargnes	A1141	525	MOQUILLON/JACKY
Épargnes	A1140	633	TOUZEAU/YOLANDE JULIETTE
Épargnes	A1139	738	PITARD/MARIE CLAUDE ELISE
Épargnes	A1138	524	RIFFAUD/ANNIE ELISABETH
Épargnes	A1765	436	MARTIN/JEAN-PIERRE
Épargnes	A1137	1196	GOGUET/ADRIENNE
Épargnes	A1136	1589	GARNIER/SERGE
Épargnes	A1135	2027	COUTANT/JACKY BERNARD
Épargnes	A1209	1070	CURAUDEAU/CECILE CATHERINE
Épargnes	A1213	568	MAURIN/ANNIE
Épargnes	A1212	522	BOITTEAU/JEAN GUY MAURICE
Épargnes	A1211	638	BERTHELOT/CHRISTIAN MARIE YVES
Épargnes	A0740	2474	BON/ANDRE LEON
Épargnes	A0710	1064	VLIMANT/ANDRE PIERRE
Épargnes	A0709	3077	VLIMANT/ANDRE PIERRE
Épargnes	ZD0054	24731	GOUSSELAND/HENRI BERNARD
Épargnes	ZD0049	11008	PASLIN/GAEL JULIEN
Épargnes	ZD0109	1201	RICHEBOEUF/MARCEL RAYMOND
Épargnes	ZD0110	967	GOUSSELAND/HENRI BERNARD
Épargnes	ZD0066	326	SECTION DE CHEZ COCU
Épargnes	ZE0145	23837	VLIMANT/ANDRE PIERRE
Épargnes	ZE0171	16917	BRISSON/ALLAIN MARC
Épargnes	ZE0177	3799	BOURREAU/OLIVIER JACQUES ERNEST
Épargnes	ZE0178	3451	GUILLEMET/LOIC LAURENT
Épargnes	ZE0022	11246	BERR/FABRICE MARCEL
Épargnes	ZE0194	5246	BERR/FABRICE MARCEL
Épargnes	A1953	1421	GOUSSELAND/HENRI BERNARD
Épargnes	A1980	15298	PASLIN/GAEL JULIEN
Épargnes	A1968	6042	GOUSSELAND/CHRISTIANE MARIE
Épargnes	A1982	8666	PASLIN/GAEL JULIEN
Épargnes	A2058	8610	SEUILLET/MICHEL ANTOINE PIERRE
Épargnes	A0564	390	SEUILLET/MICHEL ANTOINE PIERRE
Épargnes	A0563	355	SEUILLET/MICHEL ANTOINE PIERRE
Épargnes	A2056	3131	SEUILLET/MICHEL ANTOINE PIERRE
Épargnes	A1983	547	SECTION DE CHEZ COCU
Épargnes	E0643	824	BEGUET/MICHEL
Épargnes	E0637	4028	MOUNIER/GERARD CLAUDE
Épargnes	E0645	853	THIRAUD/CLAUDE NICOLE
Épargnes	E0644	645	BOISSON/MARC
Épargnes	E0642	1305	JOHANNEL/GERARD GEORGES
Épargnes	E0641	806	VERGNAULT/JACKY ALBERT
Épargnes	E0640	991	DAGAUD/ROBERT ANDRE
Épargnes	E0639	994	JOLLY/
Épargnes	E0638	1727	DAGAUD/ROBERT ANDRE
Épargnes	E0636	3600	BOISSON/MARC
Épargnes	E0650	260	DERAT/JANY RENEE ODILE ODETTE CLAUDETTE
Étaules	B1000	14136	RAVET/JEAN-PIERRE
Étaules	B0995	12137	RAVET/JEAN-PIERRE
Étaules	B0997	11592	HERBERT/FRANCIS FERNAND EDGARD
Étaules	B0994	23248	RAVET/JEAN-PIERRE
Étaules	B1166	20446	DE LACOUR SUSSAC/HUGUES YVES MARIE
Étaules	B1165	19758	MONNERIE/JEAN JACQUES ARTHUR
Étaules	B0988	32309	MERLET/JEAN-FRANCOIS GEORGES
Étaules	B0993	13743	MERLET/JEAN-FRANCOIS GEORGES
Étaules	B0983	17951	MONNERIE/JEAN JACQUES ARTHUR
Étaules	B0984	17861	MONNERIE/JEAN JACQUES ARTHUR
Étaules	B0987	9778	SALMON/JEAN-PIERRE
Étaules	B0999	5809	CHUSSEAU/HUBERT OCTAVE
Étaules	B0998	4859	RAVET/JEAN-PIERRE
Étaules	B0996	7519	RAVET/JEAN-PIERRE
Étaules	D0274	4617	SYNDICAT DES MARAIS D'ARVERT
Étaules	D0093	39875	BROSSARD/JOACHIM FERDINAND
Étaules	D0104	48147	CONSERVAT ESPACES NATURELS POITOU-CHTE
Étaules	D0109	10787	BONHOMME/CAROLE NOELLE
Étaules	D0108	8139	HAUTIER/ROBERT AUGUSTIN
Étaules	D0114	11871	ANTOINETTE
Étaules	D0116	14665	MAURICE/FRANCIS RENE
Étaules	D0118	8916	BESSON/HENRIETTE ABELINE
Étaules	D0119	9303	PROPRIETAIRES DU BND 155 D0119
Étaules	D0122	49318	CHAGNEAUD/YVES HENRI
Étaules	D0120	17106	BAL-VILLET/NADINE ANNE
Étaules	D0121	15591	LANOUE/FREDERIC

Nom commune	Numéro parcelle	Superficie (m²)	Propriétaire
Étaules	D0130	8793	CHAGNEAUD/YVES HENRI
Étaules	D0132	17890	CHAGNEAUD/YVES HENRI
Étaules	D0134	20938	MONNERIE/JEAN JACQUES ARTHUR
Étaules	D0158	29501	MONNERIE/JEAN JACQUES ARTHUR
Étaules	D0159	13811	DE LACOUR SUSSAC/HUGUES YVES MARIE
Étaules	D0160	48588	DE LACOUR SUSSAC/HUGUES YVES MARIE
Étaules	D0161	16547	DE LACOUR SUSSAC/HUGUES YVES MARIE
Étaules	D0164	14897	CHOUMIL/CLAUDY
Étaules	D0165	20721	GAGNARD/CHRISTIAN PAUL DANIEL
Étaules	D0221	10344	CONSERVAT ESPACES NATURELS POITOU-CHTE
Étaules	D0137	50402	DE LACOUR SUSSAC/HUGUES YVES MARIE
Étaules	D0125	31679	DRILHON/EMMANUEL FRANCOIS BERNARD PIERRE MARIE
Étaules	D0123	19148	DRILHON/EMMANUEL FRANCOIS BERNARD PIERRE MARIE
Étaules	D0136	18198	CHOUMIL/ARNAUD GABRIEL HENRI
Étaules	D0138	21027	BONNEAUD/FREDERIC OLIVIER
Étaules	D0156	21127	CHOUMIL/ARNAUD GABRIEL HENRI
Étaules	D0157	17496	CHOUMIL/ARNAUD GABRIEL HENRI
Étaules	D0163	12282	ANTOINETTE
Étaules	D0169	6833	BONNEAUD/FREDERIC OLIVIER
Étaules	D0170	7329	MERLET/JEAN-FRANCOIS GEORGES
Étaules	D0171	9941	RENAUDIN/JACKY IRENEE
Étaules	D0175	13452	RAVEREAU/JEAN PIERRE
Étaules	D0173	17168	CHUSSEAU/HUBERT OCTAVE
Étaules	D0174	11280	CHUSSEAU/HUBERT OCTAVE
Étaules	D0228	33434	RAVET/JEAN-MICHEL
Étaules	D0276	2084	SYNDICAT DES MARAIS D'ARVERT
Étaules	D0145	8580	GOBIN/RAYMONDE RENEE
Étaules	D0143	8064	GOBIN/RAYMONDE RENEE
Étaules	D0146	5410	CHOUMIL/ARNAUD GABRIEL HENRI
Étaules	D0147	6162	CHOUMIL/ARNAUD GABRIEL HENRI
Étaules	D0357	7110	GOBIN/RAYMONDE RENEE
Étaules	D0275	1378	SYNDICAT DES MARAIS D'ARVERT
Étaules	D0223	13003	BAL-VILLET/NADINE ANNE
Étaules	D0112	13416	BONNIN/THIERRY CLARENCE LOUIS GUY
Étaules	D0111	11836	BONNIN/THIERRY CLARENCE LOUIS GUY
Étaules	D0113	6539	BARROT/CLAUDE MARCEL
Étaules	D0127	5291	MAURICE/ALFRED CLAUDE
Étaules	D0128	5386	MAURICE/ALFRED CLAUDE
Étaules	D0131	20157	BONNIN/THIERRY CLARENCE LOUIS GUY
Étaules	D0103	12143	PROPRIETAIRES DU BND 155 D0103
Étaules	D0115	2597	MAURICE/FRANCIS RENE
Étaules	D0117	7010	BARBEAU/JOCELYNE MICHELLE
Étaules	D0222	5169	MOREAU/FRANCIS
Étaules	D0126	5671	MAURICE/ALFRED CLAUDE
Étaules	D0129	5662	MAURICE/ALFRED CLAUDE
Étaules	D0135	10148	CHAGNEAUD/YVES HENRI
Étaules	D0133	5346	CHAGNEAUD/YVES HENRI
Étaules	D0218	4650	RAVET/JEAN-PIERRE
Étaules	D0220	2408	BONNEAUD/FREDERIC OLIVIER
Étaules	D0124	7150	BELLET/YVES CLAUDE
Étaules	D0166	2483	BONNEAUD/FREDERIC OLIVIER
Étaules	D0172	16275	RENAUDIN/JACKY IRENEE
Étaules	D0167	2320	BERNARD/SUZETTE ESTELLE
Étaules	D0219	2259	RAVET/JEAN-PIERRE
Étaules	D0140	9238	GOBIN/RAYMONDE RENEE
Étaules	D0141	8833	CHOUMIL/CHRISTIAN ARMAND
Étaules	D0142	9704	CHOUMIL/CHRISTIAN ARMAND
Étaules	D0227	17072	RAVET/JEAN-MICHEL
Étaules	D0148	5789	CHOUMIL/ARNAUD GABRIEL HENRI
Étaules	D0183	406	RAVET/JEAN-PIERRE
Étaules	D0185	216	LECUROUX/CHRISTIAN
Étaules	ZD0014	5212	ASS FONCIERE DE REMEMBREMENT D'ETAULES
Étaules	ZD0033	7453	DE LACOUR SUSSAC/HUGUES YVES MARIE
Étaules	C1048	284	SIVOM DU PAYS ROYANNAIS
Étaules	B1646	61027	DE LACOUR SUSSAC/HUGUES YVES MARIE
Étaules	B1597	3016	MIOT/MAURICE
Étaules	B0385	5338	MONNERIE/JEAN JACQUES ARTHUR
Étaules	B1596	4470	MONNERIE/JEAN JACQUES ARTHUR
Étaules	B1602	7231	MIOT/MAURICE
Étaules	B0389	6928	MIOT/MAURICE
Étaules	B0388	8166	MIOT/MAURICE
Étaules	B0382	10596	RENAUDIN/JACKY IRENEE
Étaules	B1164	2414	RENAUDIN/JACKY IRENEE
Étaules	B1163	7038	MONNERIE/JEAN JACQUES ARTHUR
Étaules	B0384	2739	MONNERIE/JEAN JACQUES ARTHUR

Nom commune	Numéro parcelle	Superficie (m²)	Propriétaire
Étaules	B0340	8978	RENAUDIN/JACKY IRENEE
Étaules	B0336	5705	TOURLAND/FABIENNE GEORGETTE
Étaules	D0089	357884	PATARIN/BRUNO JEAN-MARIE
Étaules	D0271	5439	SYNDICAT DES MARAIS D'ARVERT
Étaules	D0272	3809	SYNDICAT DES MARAIS D'ARVERT
Étaules	D0017	81454	BONNEAUD/FREDERIC OLIVIER
Étaules	D0030	44766	MERLET/JEAN-FRANCOIS GEORGES
Étaules	D0267	21054	DE LACOUR SUSSAC/HUGUES YVES MARIE
Étaules	D0268	16773	MONNERIE/JEAN JACQUES ARTHUR
Étaules	D0019	6952	GUILLOIN/MICHEL
Étaules	D0018	3307	GUILLOIN/MICHEL
Étaules	D0273	436	SYNDICAT DES MARAIS D'ARVERT
Étaules	D0060	5060	PATARIN/BRUNO JEAN-MARIE
Étaules	D0057	2430	GROUPEMENT AGRICOLE DE COULONGES
Étaules	D0059	5749	PATARIN/BRUNO JEAN-MARIE
Étaules	D0063	7022	PATARIN/BRUNO JEAN-MARIE
Étaules	D0061	2889	MENADIER/JEAN MARIE GEORGES
Étaules	D0062	5877	PATARIN/BRUNO JEAN-MARIE
Étaules	D0064	8908	PATARIN/BRUNO JEAN-MARIE
Étaules	D0075	4941	GAILLARDON/JEROME ANDRE MARCEL
Étaules	D0052	2532	MENADIER/GERARD LUCIEN
Étaules	D0053	599	RENAUDIN/DIDIER GILLES
Étaules	D0204	991	RAVET/MICHEL RENE
Étaules	C0997	2687	SYNDICAT DES MARAIS D'ARVERT
Étaules	C0682	5874	GUIRAUD/DOMINIQUE CLAUDE
Étaules	C0998	63	SYNDICAT DES MARAIS D'ARVERT
Gémozac	I0075	1640	ROYER/IRENE MARIE THERESE
Gémozac	I0074	1678	JEANNAUD/ROBERT
Gémozac	I0073	3032	JEANNAUD/LIONEL
Gémozac	I0698	1974	MONTEIL/JULIEN LAURENT
Gémozac	I0529	2628	ALLAIN/CHANTALE
Gémozac	I0720	5001	MOREAU/ETIENNETTE RAYMONDE EDMEE
Gémozac	I0530	608	ALLAIN/MARIE JOSEPHE
Gémozac	ZT0032	90304	AUBERT/FRANCK
Gémozac	ZT0054	93453	BOUCHERIT/FRANCOIS JEAN-JACQUES
Gémozac	ZT0014	15194	BONIERBALE/PATRICK AUBERT THIERRY
Gémozac	ZT0058	2450	BOUCHERIT/FRANCOIS JEAN-JACQUES
Gémozac	ZT0012	40818	BOUCHERIT/FRANCOIS JEAN-JACQUES
Gémozac	ZT0035	29908	AUBERT/FRANCK
Gémozac	ZT0056	23892	BOUCHERIT/SEBASTIEN JEAN-FRANCOIS
Gémozac	ZT0034	511	ASS FONCIERE DE REMEMBREMENT DE GEMOZAC
Gémozac	YD0036	22622	DU DOMAINE DU TAILLANT
Gémozac	YD0034	8309	CHARRON/NICOLAS
Gémozac	YD0035	8628	CHARRON/NICOLAS
Gémozac	YD0038	1308	CHARRON/NICOLAS
Gémozac	YD0049	6939	DU DOMAINE DU TAILLANT
Gémozac	YD0048	7501	SEGUINEAUD/ANNIE RENEE
Gémozac	YD0033	1743	BOISSON/MICHEL
Gémozac	ZD0074	21133	ROLLAND/JEAN CLAUDE
Gémozac	ZD0046	7450	PICOULET/FRANCIS PIERRE JACQUES
Gémozac	ZD0045	7372	GADIOU/PIERRETTE
Gémozac	ZD0047	905	DOMAINE DES BLOIS
Gémozac	ZD0068	1055	NEWMAN/DEBORAH JOY
Gémozac	ZD0031	766	NEWMAN/DEBORAH JOY
Gémozac	YA0035	39128	AUBERT/FRANCK
Gémozac	YA0040	26499	AUBERT/FRANCK
Gémozac	YA0041	6508	MARTIN/BERNARD
Gémozac	YA0038	3386	AGEORGES/JEAN-PIERRE
Gémozac	YA0039	540	ASS FONCIERE DE REMEMBREMENT DE GEMOZAC
Gémozac	YA0036	370	ASS FONCIERE DE REMEMBREMENT DE GEMOZAC
Gémozac	YA0092	298	ASS FONCIERE DE REMEMBREMENT DE GEMOZAC
Gémozac	YA0043	1407	BAILLOU/GEORGES JEAN
Gémozac	AC0229	176	TISSERAUD/JACQUES ANDRE
Gémozac	AC0230	305	VERIER/SEBASTIEN GERARD
Gémozac	AC0233	221	HERY/CELINA GERMAINE JEANNE
Gémozac	AC0106	5356	FAMILIALE FOUCHE
Gémozac	AC0120	8166	FAMILIALE FOUCHE
Gémozac	AC0124	2353	BETOUX/MICHELLE MARIE-PAULE HENRIETTE
Gémozac	AC0127	2009	BETOUX/MICHELLE MARIE-PAULE HENRIETTE
Gémozac	AC0140	2255	BETOUX/MICHELLE MARIE-PAULE HENRIETTE
Gémozac	AC0403	153	PLARD/DANIEL LOUIS
Gémozac	AC0239	224	TISSERAUD/SYLVIE BRIGITTE CATHY
Gémozac	AC0244	344	MOREAU/BRUNO PHILIPPE
Gémozac	AC0245	389	MOREAU/BRUNO PHILIPPE
Gémozac	AC0246	427	BERTRAND/DENIS

Nom commune	Numéro parcelle	Superficie (m²)	Propriétaire
Gémozac	AC0248	429	MOUSSARD/FRANCOISE ODETTE MARIE-LAURE
Gémozac	AC0317	95	PLARD/DANIEL LOUIS
Gémozac	AC0404	84	PLARD/DANIEL LOUIS
Gémozac	AC0405	12	PLARD/DANIEL LOUIS
Gémozac	AC0406	27	PLARD/DANIEL LOUIS
Gémozac	AC0242	128	VERIER/SEBASTIEN GERARD
Gémozac	AC0243	126	MOREAU/BRUNO PHILIPPE
Gémozac	AC0220	742	AMILIEN/RENE BERNARD DENIS
Gémozac	AC0221	445	AMILIEN/RENE BERNARD DENIS
Gémozac	AC0222	202	DEPIERRE/MARINA DANIELLE
Gémozac	AC0223	206	GAZEAU/PIERRE
Gémozac	AC0224	142	PLARD/DANIEL LOUIS
Gémozac	AC0225	275	GRAVIERE-VANTALON/ADRIEN VICTOR EDGARD
Gémozac	AC0226	232	SAINT PIERRE INVESTISSEMENTS
Gémozac	AC0251	665	LAMBERT/CORINNE ANNE-MARIE
Gémozac	AC0254	331	LAMBERT/CORINNE ANNE-MARIE
Gémozac	AC0255	393	BRUN/MARGUERITE HENRIETTE
Gémozac	AC0249	124	BARROT/SYLVIE LISBETH
Gémozac	AC0250	157	LAMBERT/CORINNE ANNE-MARIE
Gémozac	AC0155	356	AMILIEN/RENE BERNARD DENIS
Gémozac	AC0142	1253	TISSERAUD/MARIE-THERESE
Gémozac	AC0125	513	BETOUX/MICHELLE MARIE-PAULE HENRIETTE
Gémozac	AC0126	600	BETOUX/MICHELLE MARIE-PAULE HENRIETTE
Gémozac	AC0153	81	COUTY/BORIS FRANCOIS HENRI
Gémozac	AC0154	78	DURAND/GUY ERIC
Gémozac	AC0143	214	CAILLE/MICHAEL HENRI
Gémozac	AC0144	207	SCI NOCQUET BRODUT
Gémozac	AC0145	125	FARGEOT/JEAN-PIERRE
Gémozac	AC0146	142	COUTY/BORIS FRANCOIS HENRI
Gémozac	AC0147	91	BOSSUET/RENE
Gémozac	AC0148	92	MOUTY/MONIQUE
Gémozac	AC0149	87	SCI HARBORNE
Gémozac	AC0150	263	SCI HARBORNE
Gémozac	AC0297	94	MOUTY/MONIQUE
Gémozac	AC0152	49	LALOY/CARINE MADELEINE AUGUSTINE
Gémozac	AC0123	545	FAMILIALE FOUCHE
Gémozac	AC0141	20	BETOUX/MICHELLE MARIE-PAULE HENRIETTE
Gémozac	AC0538	2360	LAFFEAUX/JEAN-PIERRE RAYMOND
Gémozac	AC0537	2065	LUCAZEAU/CHRISTIAN
Gémozac	AC0128	1133	AMILIEN/RENE BERNARD DENIS
Gémozac	AC0130	569	DUZON/MICHEL JEAN MAURICE
Gémozac	AC0131	213	DUZON/CLAUDE LUCIEN
Gémozac	AC0545	227	LUCAZEAU/CHRISTIAN
Gémozac	AC0578	1301	FOUCHE/BERNARD MARCEL
Gémozac	YI0059	69633	DERAT/MARYLINE LUCIE
Gémozac	YI0028	74334	RENOU/HENRI ANDRE
Gémozac	YI0055	34928	ABELL/TREVOR
Gémozac	YI0057	45550	DERAT/MARYLINE LUCIE
Gémozac	YI0058	4896	DERAT/MARYLINE LUCIE
Gémozac	YI0056	12502	JACQUES/REMI PIERRE
Gémozac	YI0018	17085	PRICART/JEAN-PHILIPPE
Gémozac	YI0022	28918	PRICART/JEAN-PHILIPPE
Gémozac	YI0016	11463	BALTHAZAR/MARTINE JACQUELINE
Gémozac	YI0017	6356	BALTHAZAR/MARTINE JACQUELINE
Gémozac	YI0020	18540	BREMAUD/LAURENT
Gémozac	YI0027	16635	RENOU/HENRI ANDRE
Gémozac	YI0064	4535	ABELL/TREVOR
Gémozac	YI0103	6207	POUPELAIN/OLIVIER LEO
Gémozac	YI0104	5143	BALTHAZAR/COLETTE
Gémozac	YI0024	7246	COMMUNE DE GEMOZAC
Gémozac	YI0026	1502	ASS FONCIERE DE REMEMBREMENT DE GEMOZAC
Gémozac	YI0075	2097	BALTHAZAR/COLETTE
Gémozac	YI0021	1042	BREMAUD/LAURENT
Gémozac	YI0102	1322	BALTHAZAR/COLETTE
Gémozac	YI0090	1746	PRICART/JEAN-PHILIPPE
Gémozac	YI0100	2786	BIHAN/JEAN PAUL DENIS
Gémozac	YI0101	3569	BREMAUD/EDOUARD ALBERT
Gémozac	YI0091	1448	GUERINEAU/MARYSE CHRISTIANE
Gémozac	YI0108	89	BECOURT/CLAUDE JEAN-LUC MICHEL
Gémozac	D1477	415	IZZI/CLOTILDE
Gémozac	D1478	587	RAVELAUD/GABRIEL GEORGES
Gémozac	D0224	426	GIBEAU/FRANCIS ANDRE
Gémozac	D0225	813	PELUCHON/COLETTE JACQUELINE
Gémozac	D0226	720	SYNDICAT DES EAUX DE CHARENTE-MARITIME
Gémozac	D1479	581	DAUNAS/GUY

Nom commune	Numéro parcelle	Superficie (m ²)	Propriétaire
Gémozac	D0191	1991	GOYON/JACQUES
Gémozac	D0195	7807	BOUCHERIT/CLAUDE ANDRE JEAN
Gémozac	D0184	990	TANTIN/ROSE MARIE CLAUDETTE
Gémozac	D0213	531	LUCAZEAU/CHRISTIAN
Gémozac	D0205	295	RAVELAUD/GABRIEL GEORGES
Gémozac	D0206	233	CAILLAUD/PHILIPPE PIERRE
Gémozac	D0207	312	CHEVALLIER/PATRICE RAYMOND
Gémozac	D0208	307	GALLOT/CLAUDINE EDITH
Gémozac	D0209	282	PICOULET/JEAN PIERRE
Gémozac	D0210	682	ARDOUIN/CLAUDINE MELANIE
Gémozac	D0212	273	TETART/MAURICE MARCEAU
Gémozac	D0193	936	BOUCHERIT/CLAUDE ANDRE JEAN
Gémozac	D0211	132	BAUGET/JEAN-PAUL ARSENE
Gémozac	D0203	168	RAVELAUD/GABRIEL GEORGES
Gémozac	D0192	614	TANTIN/ROSE MARIE CLAUDETTE
Gémozac	D0194	641	BOUCHERIT/CLAUDE ANDRE JEAN
Gémozac	D0200	214	CHEVALLIER/PATRICE RAYMOND
Gémozac	D0199	122	BOUCHERIT/CLAUDE ANDRE JEAN
Gémozac	D0201	144	BOSSUET/RENE
Gémozac	D0202	163	SAUVIGNON/PHILIPPE JEAN MICHEL
Gémozac	D0181	177	BOUCHERIT/CLAUDE ANDRE JEAN
Gémozac	D0182	265	BOUCHERIT/CLAUDE ANDRE JEAN
Gémozac	D0179	473	DESSENDIER/ANNIE
Gémozac	D0180	202	ROUX/ALAIN RENE
Gémozac	D0190	44	MERCIER/MARYVONNE
Gémozac	D0178	337	THIBAUDEAU/HERVE LAURENT
Gémozac	G0402	1043	LUCAZEAU/DIDIER
Gémozac	G0404	1043	GERVAIS/JEAN
Gémozac	G0405	1102	GERVAIS/JEAN
Gémozac	G1248	2686	PORTAL/COLETTE ELISIA
Gémozac	G1244	1319	LATREUILLE/FRANCINE CLAUDETTE NICOLE
Gémozac	G1247	525	BATISSIMMO
Gémozac	G0413	867	GOBIN/NICOLLE YVONNE
Gémozac	G0414	1142	YON/ANNE-MARIE HELENE
Gémozac	G0410	3159	BALTHAZAR-VINSONNEAU/PASCAL OLIVIER
Gémozac	G0411	1429	LALIE/HENRI RENE
Gémozac	G1249	1249	COLLIGNON/FRANCOIS
Gémozac	G1250	1228	IRIART-ALLONCH/MARCEL ROBERT
Gémozac	G1251	689	GOBIN/NICOLLE YVONNE
Gémozac	G0419	232	LALIE/HENRI RENE
Gémozac	G0387	2307	CHARRON/DANIEL ELIE
Gémozac	G0383	1292	ARRIVE/JEAN GUY
Gémozac	G0390	525	BAUGET/ALBERT
Gémozac	G0403	374	MERLE/GUY
Gémozac	G0384	371	PATOUR/DANIEL
Gémozac	G1238	947	PRICART/JEAN-PHILIPPE
Gémozac	G1241	393	RANGEIN/MONIQUE
Gémozac	G1242	879	BOISSON/JEAN ROGER
Gémozac	G1245	207	MAGUIER/PIERRE PAUL ALBERT
Gémozac	G1236	134	RABY/JEAN CLAUDE
Gémozac	G1237	763	NEBOUT/NATHALIE MARIE
Gémozac	G1240	161	PICHONNEAU/MARIE VALENTINE
Gémozac	YK0083	98134	SEGUINAUD/BEATRICE SIMONE
Gémozac	YK0049	15153	RABY/HERVE CHRISTOPHE JEAN-CLAUDE
Gémozac	YK0048	35770	RABY/JEAN CLAUDE
Gémozac	YK0013	9207	ARRIVE/JEAN GUY
Gémozac	YK0012	1506	ARRIVE/BRUNO
Gémozac	YK0011	16488	FLEURET/CLAUDE HUBERT
Gémozac	YK0091	20441	BRIZARD/CLAUDE HENRIETTE
Gémozac	YK0001	691	SEGUINAUD/BEATRICE SIMONE
Gémozac	YK0004	11509	PROU/JOSEPH DANIEL
Gémozac	YK0003	806	ASS FONCIERE DE REMEMBREMENT DE GEMOZAC
Gémozac	YK0005	903	SEGUINAUD/BEATRICE SIMONE
Gémozac	YK0090	18133	BRIZARD/CLAUDE HENRIETTE
Gémozac	YK0036	6146	YON/JEAN-PIERRE RENE
Gémozac	ZC0010	34717	REVEILLAUD/CATHERINE CORINNE
Gémozac	ZC0034	72699	DEDOUCHE/CHRISTOPHE
Gémozac	ZC0048	118781	DOMAINE DES BLOIS
Gémozac	ZC0054	44934	LACOMBE/DANIEL
Gémozac	ZC0056	1867	ASS FONCIERE DE REMEMBREMENT DE GEMOZAC
Gémozac	ZC0098	30347	BAUGET/JEAN-PAUL ARSENE
Gémozac	ZC0096	26092	SEGUINEAUD/ANNIE RENEE
Gémozac	ZC0097	22694	BAUGET/JEAN-PAUL ARSENE
Gémozac	ZC0099	708	ASS FONCIERE DE REMEMBREMENT DE GEMOZAC
Gémozac	ZC0095	16344	BOBINEAU/FRANCIS RAYMOND

Nom commune	Numéro parcelle	Superficie (m ²)	Propriétaire
Gémozac	ZC0057	5796	BOBINEAU/FRANCIS RAYMOND
Gémozac	ZC0109	1298	BOBINEAU/FRANCIS RAYMOND
Gémozac	ZC0100	64	BOBINEAU/FRANCIS RAYMOND
Gémozac	ZC0027	4669	DEDOUCHE/CHRISTOPHE
Gémozac	ZC0026	229	ASS FONCIERE DE REMEMBREMENT DE GEMOZAC
Gémozac	ZC0033	2990	ROLLAND/DANIEL CHRISTIAN ALBERT
Gémozac	ZC0043	4387	GADIOU/PIERRETTE
Gémozac	ZC0042	742	COTARD/MARIE-CLAUDE
Gémozac	ZC0041	905	ANTOINE/ALBERTINE CELESTINE
Gémozac	ZN0063	5767	THIBAUDEAU/HERVE LAURENT
Gémozac	F1613	109560	RACAPE/ALAIN GEORGES HENRI
Gémozac	YH0024	1322	ASS FONCIERE DE REMEMBREMENT DE GEMOZAC
Gémozac	YH0038	58783	ABELL/TREVOR
Gémozac	YH0013	31676	TANTIN/DOMINIQUE
Gémozac	YH0035	21517	ABELL/TREVOR
Gémozac	YH0040	29668	ABELL/TREVOR
Gémozac	YH0039	13831	ABELL/TREVOR
Gémozac	YH0027	20548	CAILLE/FLORENT
Gémozac	YH0021	51389	TANTIN/DOMINIQUE
Gémozac	YH0036	608	ASS FONCIERE DE REMEMBREMENT DE GEMOZAC
Gémozac	YH0037	647	ASS FONCIERE DE REMEMBREMENT DE GEMOZAC
Gémozac	YH0022	275	ASS FONCIERE DE REMEMBREMENT DE GEMOZAC
Gémozac	YH0023	958	TANTIN/DOMINIQUE
Gémozac	YH0041	731	ASS FONCIERE DE REMEMBREMENT DE GEMOZAC
Gémozac	YH0026	4690	BAUCHET/EMMANUEL
Gémozac	YH0025	3555	BAUCHET/EMMANUEL
Gémozac	YH0014	651	ASS FONCIERE DE REMEMBREMENT DE GEMOZAC
Gémozac	YH0015	701	PENEAU/CEDRIC
Gémozac	YH0049	15336	SAUVIGNON/PHILIPPE JEAN MICHEL
Gémozac	ZY0053	39711	LUCAZEAU/DIDIER
Gémozac	ZY0019	1609	ASS FONCIERE DE REMEMBREMENT DE GEMOZAC
Gémozac	ZY0024	2060	ASS FONCIERE DE REMEMBREMENT DE GEMOZAC
Gémozac	ZY0026	16893	LUCAZEAU/DIDIER
Gémozac	ZY0004	26318	LUCAZEAU/DIDIER
Gémozac	ZY0023	968	ASS FONCIERE DE REMEMBREMENT DE GEMOZAC
Gémozac	ZY0006	10370	LUCAZEAU/DIDIER
Gémozac	ZY0005	17015	LUCAZEAU/DIDIER
Gémozac	ZY0007	21817	LUCAZEAU/DIDIER
Gémozac	ZY0020	22597	LUCAZEAU/DIDIER
Gémozac	F1680	3840	SIRET/DOMINIQUE JEAN-BERNARD
Gémozac	F1729	398	MOREAU/DOMINIQUE SIMON
Gémozac	F1726	336	PENEAU/CEDRIC
Gémozac	F1727	366	MOREAU/DOMINIQUE SIMON
Gémozac	F1731	7	MOREAU/DOMINIQUE SIMON
Gémozac	F1730	429	DUPON/JEAN-PIERRE
Gémozac	F0190	4534	PINET/HENRI PIERRE JEROME
Gémozac	F1760	3888	SIRET/GUILLAUME
Gémozac	F1761	280	SIRET/DOMINIQUE JEAN-BERNARD
Gémozac	ZR0007	50398	TARIN/COLETTE SIMONE JEANNE
Gémozac	ZR0058	56333	CHARRASSIER/DIDIER
Gémozac	ZR0062	1142	ASS FONCIERE DE REMEMBREMENT DE GEMOZAC
Gémozac	ZR0051	2227	ASS FONCIERE DE REMEMBREMENT DE GEMOZAC
Gémozac	ZR0056	35731	DES TROIS VIGNES
Gémozac	ZR0064	24244	BONNAUD/JEREMY
Gémozac	ZR0052	39510	CHARRASSIER/DIDIER
Gémozac	ZR0055	44345	BONNAUD/JEAN PIERRE
Gémozac	ZR0072	3856	JACQUES/REMI PIERRE
Gémozac	ZR0001	35344	GARDRAT/MONIQUE
Gémozac	ZR0067	13281	BONNAUD/JEREMY
Gémozac	ZR0063	458	BONNAUD/JEREMY
Gémozac	ZR0068	2203	ROSIER/EUGENE
Gémozac	ZR0070	467	ROSIER/EUGENE
Gémozac	ZR0069	59	ASS FONCIERE DE REMEMBREMENT DE GEMOZAC
Gémozac	YB0008	2772	ASS FONCIERE DE REMEMBREMENT DE GEMOZAC
Gémozac	YB0050	18235	GOBIN/NICOLLE YVONNE
Gémozac	YB0058	111690	CUISINIER/LAURENT
Gémozac	YB0015	16338	CUISINIER/LAURENT
Gémozac	YB0049	2593	ASS FONCIERE DE REMEMBREMENT DE GEMOZAC
Gémozac	YB0048	1283	ASS FONCIERE DE REMEMBREMENT DE GEMOZAC
Gémozac	YB0080	115568	CHARRON/DANIEL ELIE
Gémozac	YB0005	41664	BAUGET/ALBERT
Gémozac	YB0014	30305	CHARRON/DANIEL ELIE
Gémozac	YB0078	1844	ASS FONCIERE DE REMEMBREMENT DE GEMOZAC
Gémozac	YB0009	31078	CHARRON/MICHEL
Gémozac	YB0019	25596	BALTHAZAR/THIERRY JACKY

Nom commune	Numéro parcelle	Superficie (m ²)	Propriétaire
Gémozac	YB0047	1985	ASS FONCIERE DE REMEMBREMENT DE GEMOZAC
Gémozac	YB0042	16255	GUIARD/MICHEL JEAN-MARIE
Gémozac	YB0006	11857	BAUGET/ALBERT
Gémozac	YB0051	14220	RACAPE/ALAIN GEORGES HENRI
Gémozac	YB0018	10506	RACAPE/ALAIN GEORGES HENRI
Gémozac	YB0044	9726	GOBIN/NICOLLE YVONNE
Gémozac	YB0045	3733	GOBIN/NICOLLE YVONNE
Gémozac	YB0046	612	GUIARD/MICHEL JEAN-MARIE
Gémozac	YB0079	727	ASS FONCIERE DE REMEMBREMENT DE GEMOZAC
Gémozac	YB0007	331	BAUGET/ALBERT
Gémozac	YB0085	263	ASS FONCIERE DE REMEMBREMENT DE GEMOZAC
Gémozac	AD0149	15218	COMMUNE DE GEMOZAC
Gémozac	AD0186	35095	RENOU/HENRI ANDRE
Gémozac	AD0101	1444	COMMUNE DE GEMOZAC
Gémozac	AD0148	724	RENOU/HENRI ANDRE
Gémozac	AD0240	13707	COMMUNE DE GEMOZAC
Gémozac	AD0241	57	SYNDICAT DES EAUX DE CHARENTE-MARITIME
Gémozac	AD0135	290	MOQUAY/MICHEL
Gémozac	J0799	169697	FOYER EMMANUELLE
Gémozac	J0290	10459	FOYER EMMANUELLE
Gémozac	J0741	2657	CELHAY/MARIE-MADELEINE
Gémozac	J0414	2754	DROUILLARD/LUCETTE THERESE
Gémozac	J0421	1168	BRIZARD/CLAUDE HENRIETTE
Gémozac	J0415	794	DROUILLARD/LUCETTE THERESE
Gémozac	J0420	926	BRIZARD/CLAUDE HENRIETTE
Gémozac	J0524	116	BERNARD/RAOUL ISMAEL
Gémozac	J0434	1470	FLEURET/CLAUDE HUBERT
Gémozac	J0438	659	MORAUD/LUCIE ANNE
Gémozac	J0435	282	JEAN/MARIE THERESE
Gémozac	J0436	287	MERLE/MAURICE HENRI
Gémozac	J0433	238	LANDAIS/PAUL
Gémozac	J0531	296	MAGUIER/PIERRE PAUL ALBERT
Gémozac	J0533	386	FLEURET/CLAUDE HUBERT
Gémozac	J0738	118	BERNARD/RAOUL ISMAEL
Gémozac	J0530	113	LUCAZEAU/CHANTAL JOELLE
Gémozac	J0532	88	MERLE/MAURICE HENRI
Gémozac	J0437	212	RENAUD/JEAN CLAUDE
Gémozac	J0523	150	MERLE/MAURICE HENRI
Gémozac	J0534	167	BERNARD/RAOUL ISMAEL
Gémozac	J0535	247	FILHO/ELISABETH DELPHINE
Gémozac	J0536	398	ARRIVE/CHARLOTTE
Gémozac	J0537	284	HANOUILLE/JEAN PHILIPPE MICHEL
Gémozac	J0570	234	MERLE/MAURICE HENRI
Gémozac	J0571	285	GADIOU/PIERRETTE
Gémozac	J0572	471	MERLE/MAURICE HENRI
Gémozac	J0525	89	DES PETITES PLANCHES
Gémozac	J0528	146	SEGUINAUD/BEATRICE SIMONE
Gémozac	J0527	52	GEORGET/ROBERT
Gémozac	J0526	61	BRIZARD/CLAUDE HENRIETTE
Gémozac	J0529	406	SEGUINEAUD/ANNIE RENEE
Gémozac	J0607	1365	JUTTAUD/DOMINIQUE HENRI
Gémozac	J0615	1827	DUPUIS/REMY JEAN
Gémozac	J0630	553	BIJELIC/FRANCIS
Gémozac	J0606	1083	BIJELIC/FRANCIS
Gémozac	J0573	234	MERLE/MAURICE HENRI
Gémozac	J0574	378	FILHO/ELISABETH DELPHINE
Gémozac	J0602	473	MOREAU/ALAIN PASCAL
Gémozac	J0603	397	ROY/ARMAND
Gémozac	J0604	757	MERLE/MAURICE HENRI
Gémozac	J0605	474	BERNARD/RAOUL ISMAEL
Gémozac	J0609	265	MORAUD/LUCIE ANNE
Gémozac	J0612	291	LUCAZEAU/GEORGES JOSEPH
Gémozac	J0613	483	MORAUD/LUCIE ANNE
Gémozac	J0620	1110	JACQUES/CLAUDETTE PAULETTE
Gémozac	J0610	133	JUTTAUD/DOMINIQUE HENRI
Gémozac	J0611	288	GUIARD/GASTON
Gémozac	J0614	82	ARRIVE/CHARLOTTE
Gémozac	J0621	188	GADIOU/PIERRETTE
Gémozac	J0624	277	DUPUIS/REMY JEAN
Gémozac	J0625	205	JACQUES/CLAUDETTE PAULETTE
Gémozac	J0631	466	DUPUIS/REMY JEAN
Gémozac	J0114	21587	ABELL/TREVOR
Gémozac	J0122	1660	YON/JEAN-PIERRE RENE
Gémozac	J0123	546	DERAT/MARYLINE LUCIE
Gémozac	J0130	592	LUCAZEAU/GEORGES JOSEPH

Nom commune	Numéro parcelle	Superficie (m ²)	Propriétaire
Gémozac	J0135	515	GARDRAT/JEAN-PAUL CHRISTIAN
Gémozac	J0136	556	GFA DU VERDIER
Gémozac	J0141	585	BAUGET/JEAN-PAUL ARSENE
Gémozac	J0146	640	CELHAY/MARTHE
Gémozac	J0147	934	DROUET/JEAN-LOUIS
Gémozac	J0150	627	ANGIBEAUD/SYLVE
Gémozac	J0151	1127	DROUET/JEAN-LOUIS
Gémozac	J0142	322	BERNARD/RAOUL ISMAEL
Gémozac	J0153	775	RENAUD/JACKY
Gémozac	J0167	2759	RENOLLEAU/PATRICK
Gémozac	J0168	2760	RENOLLEAU/PATRICK
Gémozac	J0169	1783	DERAT/DINA PIERRETTE
Gémozac	J0131	387	BOISNARD/MARC
Gémozac	J0159	303	CELHAY/MARTHE
Gémozac	J0158	315	RENOLLEAU/PATRICK
Gémozac	J0154	1164	RENOLLEAU/PATRICK
Gémozac	J0173	5624	RENOLLEAU/PATRICK
Gémozac	J0873	8534	DERAT/MARYLINE LUCIE
Gémozac	J0177	1300	DROUET/JEAN-LOUIS
Gémozac	J0178	2803	DERAT/MARYLINE LUCIE
Gémozac	J0179	1049	SECTION DE CHEZ GRENON
Gémozac	J0182	4833	GADIOU/PIERRETTE
Gémozac	J0828	1200	DERAT/MARYLINE LUCIE
Gémozac	J0986	3766	BREMAUD/EDOUARD ALBERT
Gémozac	J0032	1181	BREMAUD/PHILIPPE
Gémozac	J0041	1541	BOISSON/JEAN ROGER
Gémozac	J0042	6680	BUREAUD/MONIQUE EDITH MARCELLINE
Gémozac	J0043	3286	FAURET/PIERRETTE PAULETTE FRANCOISE
Gémozac	J0051	8702	COMMUNE DE GEMOZAC
Gémozac	J0031	618	BREMAUD/PHILIPPE
Gémozac	J0048	872	FAURET/PIERRETTE PAULETTE FRANCOISE
Gémozac	J0049	1203	GUERINEAU/MARYSE CHRISTIANE
Gémozac	ZB0086	17192	GERVAIS/HENRI
Gémozac	ZB0146	22106	COMMUNE DE GEMOZAC
Gémozac	ZB0085	1832	ASS FONCIERE DE REMEMBREMENT DE GEMOZAC
Gémozac	ZB0070	10846	BIJELIC/FRANCIS
Gémozac	ZB0147	17407	PERROTA/PASCAL DOMINIQUE
Gémozac	ZB0163	4887	HANOUILLE/JEAN PHILIPPE MICHEL
Gémozac	ZB0119	7821	PETIT/DOMINIQUE ROGER
Gémozac	ZB0120	3128	PETIT/DOMINIQUE ROGER
Gémozac	ZB0185	2727	BLANCHARD/JEAN-MICHEL
Gémozac	ZB0186	2532	BLANCHARD/JEAN-MICHEL
Gémozac	ZB0118	4566	PETIT/FRANCK
Gémozac	ZB0121	1588	PETIT/DOMINIQUE ROGER
Gémozac	ZB0048	1722	PETIT/ROBERTE MICHELLE
Gémozac	ZB0116	3584	RICHARD/CLAUDE ANDRE
Gémozac	ZB0150	2778	BANCHAREL/FRANCOIS
Gémozac	ZB0149	873	RICHARD/CLAUDE ANDRE
Gémozac	ZB0069	9590	ROUX/CLAUDINE
Gémozac	ZB0154	4290	MOREAU/ALAIN PASCAL
Gémozac	ZB0020	5248	BARROT/ROLAND MICHEL
Gémozac	ZB0025	391	MERLE/MAURICE HENRI
Gémozac	ZB0125	992	JUTTAUD/DOMINIQUE HENRI
Gémozac	ZB0127	341	MENANT/JULIEN FERNAND
Gémozac	ZB0066	6157	GOMBAUD/MARC
Gémozac	ZB0068	908	ASS FONCIERE DE REMEMBREMENT DE GEMOZAC
Gémozac	ZB0074	2376	VIDAL/BENJAMIN
Gémozac	ZB0148	11368	BIJELIC/FRANCIS
Gémozac	ZB0095	2822	BIJELIC/FRANCIS
Gémozac	ZB0156	1461	MOREAU/ALAIN PASCAL
Gémozac	ZB0157	338	VIDAL/BENJAMIN
Gémozac	ZB0155	155	MOREAU/ALAIN PASCAL
Gémozac	ZB0081	7652	GOMBAUD/MARC
Gémozac	ZB0082	11526	HANOUILLE/JEAN PHILIPPE MICHEL
Gémozac	ZB0075	1193	JOZET/JANICE BRITA
Gémozac	ZB0135	1016	ALEXANDRE/CHRISTINE BERNADETTE
Gémozac	ZB0083	7599	HEULIN/LUCETTE SIMONNE ODETTE
Gémozac	ZB0084	1374	GERVAIS/HENRI
Gémozac	E1095	2057	DIDNEE/DANIEL GEORGES MAURICE
Gémozac	E1144	9714	GIRARD/PHILIPPE PIERRE
Gémozac	E0764	1217	GIRARD/PHILIPPE PIERRE
Gémozac	E1101	765	GIRARD/PHILIPPE PIERRE
Gémozac	E1100	34	SYNDICAT DES EAUX DE CHARENTE-MARITIME
Gémozac	YE0020	2917	ASS FONCIERE DE REMEMBREMENT DE GEMOZAC
Gémozac	YE0059	64992	GUIARD/MICHEL JEAN-MARIE

Nom commune	Numéro parcelle	Superficie (m²)	Propriétaire
Gémozac	YE0026	1317	ASS FONCIERE DE REMEMBREMENT DE GEMOZAC
Gémozac	YE0024	26637	DERAT/MARYLINE LUCIE
Gémozac	YE0025	13280	GUIARD/MICHEL JEAN-MARIE
Gémozac	YE0018	40309	CHARRUAUD/JEREMY DAMIEN
Gémozac	YE0023	16949	CHARRASSIER/DIDIER
Gémozac	YE0021	12191	FLEURET/CLAUDE HUBERT
Gémozac	YE0019	527	ASS FONCIERE DE REMEMBREMENT DE GEMOZAC
Gémozac	YE0022	1200	ASS FONCIERE DE REMEMBREMENT DE GEMOZAC
Gémozac	YL0064	36501	ARRIVE/STEPHANIE
Gémozac	YL0073	16805	LA GARIGUE
Gémozac	YL0017	16740	ARRIVE/PATRICK
Gémozac	YL0125	14598	MOREAU/ALEXIS
Gémozac	YL0016	26608	BAUGET/JEAN-PAUL ARSENE
Gémozac	YL0022	3602	JEANNAUD/ROBERT
Gémozac	YL0021	3062	MOREAU/ALEXIS
Gémozac	YL0020	3372	MOREAU/ALEXIS
Gémozac	YL0019	4191	MOREAU/ALEXIS
Gémozac	YL0018	4782	BIJELIC/FRANCIS
Gémozac	YL0024	32135	ARRIVE/PATRICK
Gémozac	YL0023	7068	ARRIVE/CHARLOTTE
Gémozac	YL0065	530	ASS FONCIERE DE REMEMBREMENT DE GEMOZAC
Gémozac	YL0074	7459	LA GARIGUE
Gémozac	YL0014	19671	BROUCARET/DIDIER SERGE
Gémozac	YL0025	6974	FRETARD/GENEVIEVE JEANNE ANDREE DENISE
Gémozac	YL0031	9447	ARRIVE/CHARLOTTE
Gémozac	YL0030	2882	ARRIVE/CHARLOTTE
Gémozac	YL0029	1555	BERTAUD/IRENE
Gémozac	YL0028	2607	MERLE/ROBERT
Gémozac	YL0026	2794	SAUVIGNON/PHILIPPE JEAN MICHEL
Gémozac	YL0034	8069	GARNIER/SIMONNE ANDREE
Gémozac	YL0033	3829	ARRIVE/CHARLOTTE
Gémozac	YL0032	4072	MOUNIER/ANNIE RENEE
Gémozac	ZS0070	2971	ASS FONCIERE DE REMEMBREMENT DE GEMOZAC
Gémozac	ZS0071	6801	ASS FONCIERE DE REMEMBREMENT DE GEMOZAC
Gémozac	ZS0075	19520	GELINEAU/CHANTAL
Gémozac	ZS0077	30185	BONNAUD/JEAN PIERRE
Gémozac	ZS0094	28326	MOINET/GEORGES
Gémozac	ZS0062	4595	GELINEAU/CHANTAL
Gémozac	ZS0073	32510	DEBORDE/PIERRETTE
Gémozac	ZS0076	2237	ASS FONCIERE DE REMEMBREMENT DE GEMOZAC
Gémozac	ZS0074	17349	FOUCHE/FRANCIS ETIENNE
Gémozac	ZS0092	1964	CHOBELET/MARIE YVETTE ANDREE
Gémozac	ZS0040	31878	DROUILLARD/LUCETTE THERESE
Gémozac	ZS0060	29266	AUBERT/FRANCK
Gémozac	ZS0072	41231	NAUD/JACQUES
Gémozac	ZS0046	1212	ASS FONCIERE DE REMEMBREMENT DE GEMOZAC
Gémozac	ZS0053	23386	GUENAUD/FERNADE NOELIE
Gémozac	ZS0045	1366	ASS FONCIERE DE REMEMBREMENT DE GEMOZAC
Gémozac	ZS0041	1801	ASS FONCIERE DE REMEMBREMENT DE GEMOZAC
Gémozac	ZS0005	10652	MERCIER/CHRISTIANE NICOLE
Gémozac	ZS0048	14443	BLANCHARD/JANINE LUCIENNE
Gémozac	ZS0052	5138	GUENAUD/FERNADE NOELIE
Gémozac	ZS0044	10639	NAUD/JACQUES
Gémozac	ZS0051	2434	COMPTE/DAVID MICHEL
Gémozac	ZS0085	6628	MENANT/YVETTE GINETTE
Gémozac	ZS0091	1234	ASS FONCIERE DE REMEMBREMENT DE GEMOZAC
Gémozac	ZS0061	482	ASS FONCIERE DE REMEMBREMENT DE GEMOZAC
Gémozac	ZS0004	2440	TARIN/COLETTE SIMONE JEANNE
Gémozac	ZS0003	8051	PRICART/JEAN-PHILIPPE
Gémozac	ZS0089	1239	ASS FONCIERE DE REMEMBREMENT DE GEMOZAC
Gémozac	ZS0006	1226	DROUILLARD/JEAN
Gémozac	ZS0007	659	BAUCHET/EMMANUEL
Gémozac	ZS0008	1078	REUTIN-PETIT/CHRISTIANE MIREILLE MARIE GABRIELLE
Gémozac	ZS0009	2744	RACAPE/ALAIN GEORGES HENRI
Gémozac	ZS0010	5565	METIVIER/YVETTE GISELE
Gémozac	B0579	2665	SCI LA FONTAINE
Gémozac	B0580	7642	SCI LA FONTAINE
Gémozac	B0552	596	HOUZELLE/MICHEL ALBERT ROGER
Gémozac	B0576	323	SCI LA FONTAINE
Gémozac	B0553	463	PERON/JEAN MARIE
Gémozac	B0558	200	PERON/JEAN MARIE
Gémozac	B0550	175	HOUZELLE/MICHEL ALBERT ROGER
Gémozac	B0551	358	HOUZELLE/MICHEL ALBERT ROGER
Grézac	A1097	4912	TERRIER/JACQUELINE HENRIETTE
Grézac	A1091	1845	AMBLARD/MICHEL

Nom commune	Numéro parcelle	Superficie (m²)	Propriétaire
Grézac	A1092	966	TERRIER/JACQUELINE HENRIETTE
Grézac	A1093	2550	TERRIER/JACQUELINE HENRIETTE
Grézac	A1090	1026	TERRIER/JACQUELINE HENRIETTE
Grézac	A1094	1910	BERTHELOT/JEAN-LUC
Grézac	A1095	1412	BERTHELOT/JEAN-LUC
Grézac	A1191	1947	BERTHELOT/JEAN-LUC
Grézac	A0872	1259	BERTHELOT/JEAN-LUC
Grézac	A0874	1378	AMBLARD/MICHEL
Grézac	A0875	3411	BERTHELOT/JEAN-LUC
Grézac	A0873	1192	HIBLE/RENE RAYMOND
Grézac	A0735	2127	BERTHELOT/MICHEL
Grézac	A0866	1780	BERTHELOT/MICHEL
Grézac	A0868	1805	GADIOU/SONIA PIERRETTE
Grézac	A1247	3305	BERTHELOT/MICHEL
Grézac	A0876	1282	BERTHELOT/JEAN-LUC
Grézac	A0720	4392	BERTHELOT/MICHEL
Grézac	A0711	1346	MONROUZEAU/MARC RENE
Grézac	A0686	2924	CHEVREUX/JULIEN
Grézac	A0664	5166	CHAILLOU/CLAUDE ALFRED JEAN
Grézac	A0721	671	SIMONNET/MARIUS GILBERT
Grézac	A0726	131	BERTHELOT/MICHEL
Grézac	A0727	180	BERTHELOT/MICHEL
Grézac	A0728	213	BERTHELOT/MICHEL
Grézac	A0719	1119	AMBLARD/MICHEL
Grézac	A0723	218	BOISNARD/MAURICE
Grézac	A0724	370	AMBLARD/MICHEL
Grézac	A0722	197	SIMONNET/MARIUS GILBERT
Grézac	A0712	912	GOURIVAUD/PIERRETTE MARIE
Grézac	A0713	525	MUREAU/MARLHENE ZELIA LOUISE
Grézac	A0633	5861	BELLUTEAU/DANIELE
Grézac	A0589	13713	JACAUD/NICOLE LEONE
Grézac	A1301	771	THOUARD/CHRISTIAN
Grézac	A0678	2921	JACAUD/NICOLE LEONE
Grézac	A0680	10650	JACAUD/NICOLE LEONE
Grézac	A0665	5515	CHAILLOU/CLAUDE ALFRED JEAN
Grézac	A1210	314	THOUARD/CHRISTIAN
Grézac	A0631	429	PROPRIETAIRES DU BND 183 A0631
Grézac	A1234	85	PERON/JEAN CLAUDE
Grézac	A0668	1317	JACAUD/NICOLE LEONE
Grézac	A0667	596	JACAUD/NICOLE LEONE
Grézac	A0669	290	AMBLARD/MICHEL
Grézac	A1393	731	COMMUNE DE GREZAC
Grézac	ZL0014	6246	POURPOINT/MICKAEL BERNARD DENIS
Grézac	A0155	4510	COUMAILLAUD/DAVID HERVE
Grézac	A0260	18367	DE ROFFIGNAC/JEAN-FRANCOIS MARIE MARTIAL
Grézac	A1238	34171	LESCHALLIER DE LISLE/ISABELLE MARIE JOSEPHE
Grézac	A1237	30937	COUMAILLAUD/DAVID HERVE
Grézac	A0036	23770	COUMAILLAUD/DAVID HERVE
Grézac	A0119	6619	SEGUINEAUD/MICKAEL YANN
Grézac	A0122	8900	LESCHALLIER DE LISLE/ISABELLE MARIE JOSEPHE
Grézac	A0229	9369	BERTHELOT/SERGE RENE
Grézac	A0508	8088	POURPOINT/JEAN-MICHEL DANIEL
Grézac	A0489	2796	DEBUIRE/RODOLPHE JEAN-DIETER
Grézac	A0488	3941	DEBUIRE/RODOLPHE JEAN-DIETER
Grézac	A0530	773	SICARD/RENE MARCEL
Grézac	A0491	1179	JACAUD/ANNIE
Grézac	A0492	392	PAHOLIK/JOSETTE JEANNE
Grézac	A0483	2803	LACET/RENEE
Grézac	A0485	1795	JEAUD/PATRICK JEAN
Grézac	A0498	272	PAYES/LUCIEN GABRIEL
Grézac	A0535	394	COUILLANDEAU/MARTHE HENRIETTE
Grézac	A0526	995	SEGUINEAUD/MICKAEL YANN
Grézac	A0527	624	NOURRY/GUY
Grézac	A0536	404	ROUIL/PASCAL PHILIPPE
Grézac	A0486	452	BRIZARD/JACQUES ANDRE ALFRED
Grézac	A0487	921	LACET/RENEE
Grézac	A0484	546	GABORIT/JEAN-PAUL
Grézac	A0172	241	CHAILLOU/CLAUDE ALFRED JEAN
Grézac	A1296	2917	LACET/RENEE
Grézac	A0118	5313	SEGUINEAUD/MICKAEL YANN
Grézac	A0103	1542	CLAUZET/PHILIPPE CHRISTIAN
Grézac	A0102	9526	FOUCHE/RENE ALBERT
Grézac	A0256	6531	BERTHELOT/SERGE RENE
Grézac	A0263	4796	BERTHELOT/JEAN-LUC
Grézac	A0041	1521	BRASSAUD/RENE FELICIEN

Nom commune	Numéro parcelle	Superficie (m²)	Propriétaire
Grézac	A0042	1120	BELLUTEAU/ROBERT CAMILLE
Grézac	A0044	562	CHAILLLOU/CLAUDE ALFRED JEAN
Grézac	A0045	3564	MORISSET/GINETTE NICOLE
Grézac	A0039	3258	PAYES/ERIC
Grézac	A0040	1435	CHAILLLOU/CLAUDE ALFRED JEAN
Grézac	A0046	4590	DE ROFFIGNAC/JEAN-FRANCOIS MARIE MARTIAL
Grézac	A0049	984	BRIZARD/JACQUES ANDRE ALFRED
Grézac	A0232	1910	BERTHELOT/SERGE RENE
Grézac	A0233	1449	BERTHELOT/SERGE RENE
Grézac	A0001	7526	COUMAILLAUD/DAVID HERVE
Grézac	A0037	8016	BROUHARD/ROLANDE REGINE
Grézac	A0002	892	SICARD/ALAIN
Grézac	A0003	121	SICARD/ALAIN
Grézac	A0038	10849	COUMAILLAUD/DAVID HERVE
Grézac	A0023	1458	BROUHARD/ROLANDE REGINE
Grézac	A0011	532	FOURNIER/LOUIS
Grézac	B0699	3021	GABORIT/ROBERT
Grézac	B0690	1197	GABORIT/ROBERT
Grézac	B0691	2201	GABORIT/ROBERT
Grézac	B0695	1029	GABORIT/ROBERT
Grézac	B0694	981	GABORIT/ROBERT
Grézac	ZM0042	2364	COMMUNE DE GREZAC
Grézac	ZM0012	25318	PIAUD/MARIE FRANCOISE
Grézac	G0300	9341	PROPRIETAIRES DU BND 183 G0300
Grézac	ZD0006	5002	COMMUNE DE GREZAC
Grézac	ZD0005	54649	DASTAS/HENRIETTE ELISE JEANNE
Grézac	ZD0007	88394	FERCHAUD/SEVERINE KARINE
Grézac	ZD0082	49380	PELLO/JEAN-YVES MARIE PIERRE
Grézac	ZD0112	17656	PELLO/JEAN-YVES MARIE PIERRE
Grézac	ZD0053	3748	RENOULLEAU/MICHELLE BERNADETTE
Grézac	ZD0056	1087	COMMUNE DE GREZAC
Grézac	E0543	10892	BELLUTEAU/NADINE MICHELINE
Grézac	ZC0049	80821	NICOLLE/CLAUDE MARC SIMON
Grézac	ZC0014	27322	RENOULLEAU/PATRICE NICOLAS
Grézac	D0737	14632	POURPOINT/MICKAEL BERNARD DENIS
Grézac	D0738	8402	POURPOINT/MICKAEL BERNARD DENIS
Grézac	D0739	4136	POURPOINT/MICKAEL BERNARD DENIS
Grézac	D0660	21908	GRANULATS DE CHARENTE MARITIME
Grézac	D0689	3355	SNCF MOBILITES
Grézac	D0721	14683	SALLAUD/ARLETTE
Grézac	D0857	10700	SALLAUD/ARLETTE
Grézac	D0691	4729	SALLAUD/ARLETTE
Grézac	D0842	7484	SALLAUD/ARLETTE
Grézac	D0845	2626	SALLAUD/ARLETTE
Grézac	D0848	831	TERRIER/JACQUELINE HENRIETTE
Grézac	D0851	819	CURAUDEAU/GUY ANDRE
Grézac	D0854	759	TERRIER/JACQUELINE HENRIETTE
Grézac	D0686	4972	SALLAUD/ARLETTE
Grézac	D0661	8844	GRANULATS DE CHARENTE MARITIME
Grézac	D0685	3818	POURPOINT/BERNARD EDMOND DENIS
Grézac	D0680	2273	MARIONNEAU/JAMES
Grézac	D0683	7648	MARIONNEAU/JAMES
Grézac	D0684	3813	POURPOINT/BERNARD EDMOND DENIS
Grézac	D0787	3827	MARIONNEAU/JAMES
Grézac	D0659	4107	TERRIER/GERARD MICHEL
Grézac	D0656	2377	TERRIER/GERARD MICHEL
Grézac	D0657	2565	TERRIER/GERARD MICHEL
Grézac	D0658	1205	TERRIER/GERARD MICHEL
Grézac	D0655	2509	TERRIER/GERARD MICHEL
Grézac	D0654	4299	TERRIER/GERARD MICHEL
Grézac	D0653	616	GABORIT/ROBERT
Grézac	ZN0074	6603	SNCF MOBILITES
Grézac	ZN0016	17421	THIBAUDEAU/FABRICE EMMANUEL
Grézac	ZN0015	8958	GUERIN/ARLETTE CHRISTIANE
Grézac	ZN0017	1016	COMMUNE DE GREZAC
Grézac	ZN0014	4314	THIBAUDEAU/FABRICE EMMANUEL
Le Gua	C0328	2461	JAEHLING/PHILIPPE
Le Gua	C0815	1649	JAEHLING/PHILIPPE
Le Gua	C0462	4670	LAJOUX/JEAN-MARIE
Le Gua	C0296	149	JAEHLING/PHILIPPE
Le Gua	C0295	127	DERRIEN/SOPHIE ANNICK
Le Gua	C0294	115	DERRIEN/SOPHIE ANNICK
Le Gua	C0293	1241	AUDUBERT/JEAN-LOUIS
Le Gua	C0292	2783	MUYARD/DENISE MARCELLE
Le Gua	C0273	1363	HERMIER/ALAIN MOISE HENRI

Nom commune	Numéro parcelle	Superficie (m²)	Propriétaire
Le Gua	C0272	1016	DUC/YVES MICHEL
Le Gua	C1044	37	LAJOUX/MARIE CLAUDE GERMAINE
Le Gua	C1019	760	MILLET/JEAN LOUIS
Le Gua	C0992	333	PRIVAT/MARYLENE DANIELLE
Le Gua	C0991	1082	BRUNET/LIONEL MARIE RENE
Le Gua	C1130	195	BRUNET/LIONEL MARIE RENE
Le Gua	C0271	993	DUC/YVES MICHEL
Le Gua	C0265	5289	BERUSSEAU/MICHEL FERNAND
Le Gua	C1129	225	BROUARD/FREDERIC
Le Gua	C1458	506	BRUNET/LIONEL MARIE RENE
Le Gua	C1460	637	MILLET/JEAN LOUIS
Le Gua	C1461	83	BRUNET/LIONEL MARIE RENE
Le Gua	C0351	734	BERUSSEAU/EVELYNE
Le Gua	C0350	312	BERUSSEAU/JEAN-PHILIPPE
Le Gua	C0349	344	BERUSSEAU/JEAN-PHILIPPE
Le Gua	C0348	349	BERUSSEAU/JEAN-PHILIPPE
Le Gua	C0347	326	BERUSSEAU/JEAN-PHILIPPE
Le Gua	C0346	522	DUC/CECILE RAYMONDE ANDREE
Le Gua	C0345	466	ROBIN/MYRIANE MARTINE MONIQUE
Le Gua	C0344	210	BOINARD/RAYMOND
Le Gua	C0341	265	NEAU/RENEE JOZIANNE GINETTE
Le Gua	I0442	39751	FIEF TRILLAUD
Le Gua	I0480	3009	FIEF TRILLAUD
Le Gua	I0443	10314	FIEF TRILLAUD
Le Gua	ZN0045	58949	GOYEAU/JEANNE ANDREE
Le Gua	ZN0042	79097	CATHELINAUD/CHRISTELLE FLORENCE
Le Gua	ZN0041	68018	PAPINEAU/MARCEL
Le Gua	ZN0034	93379	BERNARD/BETTY GENEVIEVE
Le Gua	ZN0025	115691	ASS PARENTS AMIS GESTIONNAIRES D'ETS SOCIAUX MEDICO SOCIAUX
Le Gua	ZN0032	5673	MONIN-NOUREAU/JEAN-LUC
Le Gua	ZN0031	15408	PROPRIETAIRES INCONNUS DE ST SORNIN.LE GUA.NIEULLE
Le Gua	ZN0029	2390	DANIEL/DOMINIQUE LOUISE
Le Gua	ZN0028	5303	MILLET/JEAN LOUIS
Le Gua	ZN0027	2582	COMPTE/SYLVIANE
Le Gua	ZN0026	7017	DUC/CECILE RAYMONDE ANDREE
Le Gua	ZN0036	1380	COMMUNE DE LE GUA
Le Gua	ZN0043	192	COMMUNE DE LE GUA
Le Gua	ZN0044	312	COMMUNE DE LE GUA
Le Gua	ZN0040	7604	PROPRIETAIRES INCONNUS DE ST SORNIN.LE GUA.NIEULLE
Le Gua	ZN0039	1801	BERUSSEAU/EVELYNE
Le Gua	ZN0033	6042	BERUSSEAU/EVELYNE
Le Gua	ZO0008	167041	ASS PARENTS AMIS GESTIONNAIRES D'ETS SOCIAUX MEDICO SOCIAUX
Le Gua	ZO0005	58477	POINCELOT/MARIE ANNE
Le Gua	ZO0015	149440	BOUYNAUD/SERGE CLAUDE
Le Gua	ZO0014	2873	COMMUNE DE LE GUA
Le Gua	ZO0012	47070	LEVREAU/MARIE CLAUDE GISLAINE
Le Gua	ZO0013	166	COMMUNE DE LE GUA
Le Gua	ZO0024	5018	CATHELINAUD/CHRISTELLE FLORENCE
Le Gua	ZO0025	208	CATHELINAUD/CHRISTELLE FLORENCE
Le Gua	ZO0007	1232	COMMUNE DE LE GUA
Le Gua	ZH0067	4905	COMMUNE DE LE GUA
Le Gua	ZH0066	15816	BERUSSEAU/JEAN-PHILIPPE
Le Gua	ZH0055	30118	BERUSSEAU/JEAN-PHILIPPE
Le Gua	ZH0065	8848	BERUSSEAU/JEAN-PHILIPPE
Le Gua	ZH0069	269	GAUTREAU/PIERRE MARIE
Le Gua	ZH0092	1451	VIAS/JEAN JOSEPH
Le Gua	ZH0079	7056	BERUSSEAU/JEAN-PHILIPPE
Le Gua	ZH0074	516	ROBERT/ROGER
Le Gua	ZH0073	777	ROBERT/CLAUDETTE JEANNE
Le Gua	ZH0072	310	LATREUILLE/THEODORE
Le Gua	ZH0071	273	MENARD/ANDRE LEOPOLD
Le Gua	ZH0070	585	PREPOINT/GINETTE LUCIENNE
Le Gua	ZH0068	1432	HILLAIRET/DANIEL
Le Gua	ZH0080	133	COMMUNE DE LE GUA
Le Gua	ZH0093	821	VIAS/JEAN JOSEPH
Le Gua	ZH0045	1419	BARILLEAU/PAULETTE
Le Gua	ZH0044	1937	BARILLEAU/JOSIANE
Le Gua	ZH0043	720	BROUHARD/MARC
Le Gua	ZH0042	304	BROUHARD/MARC
Le Gua	ZH0041	3672	BROUHARD/LEOPOLD ISAAC
Le Gua	ZH0059	104	COMMUNE DE LE GUA
Le Gua	ZH0063	200	PINAUD/LEONTINE
Le Gua	ZH0090	683	BEAU/RICHARD
Le Gua	ZH0064	388	LARDY/MAX RAYMOND
Le Gua	ZH0062	600	JOURDAIN/CHRISTIAN MICHEL

Nom commune	Numéro parcelle	Superficie (m²)	Propriétaire
Le Gua	ZH0061	2530	BROUHARD/MAXIME ARISTIDE
Le Gua	ZH0060	619	GAUVREIT/ROBERT
Le Gua	ZH0058	1129	SEUGNET/CLAUDE FRANCK
Le Gua	B0989	99724	EDOUARD/ALAIN RENE BERNARD
Le Gua	B0308	75726	CATHELINAUD/CHRISTELLE FLORENCE
Le Gua	B0990	2381	LES VIVIERS DE SABLONCEAUX
Le Gua	B1054	1666	GAVEL-MARCOUILLIER/GEORGES ROLAND
Le Gua	B1118	141	GAVEL-MARCOUILLIER/GEORGES ROLAND
Le Gua	B1119	1253	DE SAINT-LEGER/GUILLAUME PHILIPPE LAURENT
Le Gua	B1117	1917	DELAGE/STEPHANE RICHARD
Le Gua	B1075	715	S C I BIBER
Le Gua	B0244	1906	S C I BIBER
Le Gua	B0965	237	S C I BIBER
Le Gua	B1071	2185	S C I BIBER
Le Gua	B0949	1364	S C I BIBER
Le Gua	B0945	128	S C I BIBER
Le Gua	B0245	319	S C I BIBER
Le Gua	ZT0023	3090	COMMUNE DE LE GUA
Le Gua	ZT0083	10138	LAURENT/FREDERIC
Le Gua	ZT0084	16373	ASSOCIATION COMMUNALE DE CHASSE AGREEE DE LE GUA
Le Gua	ZT0028	7968	TABORIN/CHRISTIANE YVETTE
Le Gua	ZT0025	13158	GOYEAU/JEANNE ANDREE
Le Gua	ZT0004	8694	CHAGNOLEAU/JOEL
Le Gua	ZT0010	7915	LAURENT/FREDERIC
Le Gua	ZT0007	4706	CHAGNOLEAU/JOEL
Le Gua	ZT0006	4569	GAZEAU/NICOLE MARIE FRANCE
Le Gua	ZT0005	8524	CHAGNOLEAU/JEAN JOSEPH
Le Gua	ZT0009	2283	COMTE/JEAN PIERRE
Le Gua	ZT0082	2788	LAURENT/FREDERIC
Le Gua	ZT0080	3907	GOYEAU/JEANNE ANDREE
Le Gua	ZT0016	4342	THOMAS/GINETTE
Le Gua	ZT0013	3640	BOURIAU/HUGUETTE
Le Gua	ZT0027	5783	JAERHLING/PHILIPPE
Le Gua	ZT0021	8105	GOYEAU/JEANNE ANDREE
Le Gua	ZT0019	8530	MILLET/GERARD CLAUDE
Le Gua	ZT0018	190	MAILLET/ALAIN MARIE GEORGES
Le Gua	ZT0017	3131	DUC/CECILE RAYMONDE ANDREE
Le Gua	ZT0015	1632	LAURENT/FREDERIC
Le Gua	ZT0026	173	JAERHLING/PHILIPPE
Le Gua	ZT0008	558	BONHOMME/LOEC HUGUETTE HENRIETTE SUZANNE
Le Gua	ZT0011	282	COMMUNE DE LE GUA
Le Gua	C1300	2766	MAILLET/JACQUES PHILIPPE JEAN-MARIE
Le Gua	ZL0039	11805	CORVAL/BENOIT MARCEL
Le Gua	H0623	11916	GROUPEMENT FONCIER AGRICOLE DE BOURSOTTE
Le Gua	H0622	10989	GROUPEMENT FONCIER AGRICOLE DE BOURSOTTE
Le Gua	ZD0052	952	BERUSSEAU/JEAN-PHILIPPE
Le Gua	ZD0051	155	PELLETANT/MARCELLE GENEVIEVE
Le Gua	ZD0050	532	BERUSSEAU/JEAN-PHILIPPE
Le Gua	ZD0048	761	LOUIS/MARC JACQUES
Le Gua	ZD0044	550	JARRIAULT/GILLES MARCEL
Le Gua	ZD0043	1417	VIEUILLE/GINETTE
Le Gua	ZD0041	4322	GRANDMOUGIN/RENEE MARCELLE RAYMONDE
Le Gua	ZD0058	2889	BOSSIS/MAURICE
Le Gua	ZD0040	432	BROUHARD/ALBERT YVON ANDRE
Le Gua	ZD0039	1755	BERUSSEAU/MICHEL FERNAND
Le Gua	ZD0032	266	COMMUNE DE LE GUA
Le Gua	B0991	16291	EDOUARD/ALAIN RENE BERNARD
Le Gua	B0688	20096	EDOUARD/ALAIN RENE BERNARD
Le Gua	B1220	42632	EDOUARD/ALAIN RENE BERNARD
Le Gua	B1083	3003	PRIVAT/GUY BERNARD
Le Gua	B0685	8506	ASS PARENTS AMIS GESTIONNAIRES D'ETS SOCIAUX MEDICO SOCIAUX
Le Gua	B0686	11708	ASS PARENTS AMIS GESTIONNAIRES D'ETS SOCIAUX MEDICO SOCIAUX
Le Gua	B0679	598	BIRAUD/MARCELLE
Le Gua	B1219	489	BIRAUD/MARCELLE
Le Gua	B1078	4805	EDOUARD/ALAIN RENE BERNARD
Le Gua	ZC0016	846	HERMINEAUD/PATRICK
Le Gua	ZC0012	4626	CHASSAGNE/ODILE ARLETTE
Le Gua	ZC0001	11068	BERUSSEAU/EVELYNE
Le Gua	ZP0048	103927	MILLET/JEAN LOUIS
Le Gua	ZP0032	33956	ASS PARENTS AMIS GESTIONNAIRES D'ETS SOCIAUX MEDICO SOCIAUX
Le Gua	ZP0024	39046	DUC/YVES MICHEL
Le Gua	ZP0019	124094	FEUGNET/HERVE
Le Gua	ZP0018	5363	COMMUNE DE LE GUA
Le Gua	ZP0033	21386	BIRAUD/MARCELLE
Le Gua	ZP0031	228	COMMUNE DE LE GUA

Nom commune	Numéro parcelle	Superficie (m²)	Propriétaire
Le Gua	ZP0027	2856	ARCOUET/JAMES ROLAND
Le Gua	B0060	40985	BERNARD/BETTY GENEVIEVE
Le Gua	B1234	52784	GROUPEMENT FONCIER AGRICOLE DOMAINE DE LA CHAUVILLIERE
Le Gua	B1059	11784	BOUYNAUD/SERGE CLAUDE
Le Gua	B0048	20791	ASS PARENTS AMIS GESTIONNAIRES D'ETS SOCIAUX MEDICO SOCIAUX
Le Gua	B0931	9927	BETIZEAU/JEAN PIERRE
Le Gua	B0932	8564	BETIZEAU/JEAN PIERRE
Le Gua	B0934	1707	BETIZEAU/JEAN PIERRE
Le Gua	B0933	877	BETIZEAU/JEAN PIERRE
Le Gua	I0291	14376	ASSOCIATION SYNDICALE DE DERCIE LA PALLUED
Le Gua	I0290	17328	ASSOCIATION SYNDICALE DE DERCIE LA PALLUED
Le Gua	I0395	21238	BAUDRIT/ROBERT EDMOND
Le Gua	I0426	9967	ASSOCIATION SYNDICALE DE DERCIE LA PALLUED
Le Gua	I0425	10813	ASSOCIATION SYNDICALE DE DERCIE LA PALLUED
Le Gua	I0499	15660	NAMBRARD/JEANNE ALPHONSINE
Le Gua	I0320	12839	MORIN/ANNICK MARIE-ANGE
Le Gua	I0534	4127	BAUDRIT/YVAN GUY
Le Gua	I0533	13686	RENOULEAU/MICHEL
Le Gua	I0424	44771	SAVINEAU/JACQUES ANDRE CAMILLE
Le Gua	I0414	43587	SAVINEAU/JACQUES ANDRE CAMILLE
Le Gua	I0413	16903	SAVINAUD/GUY YVES RENE
Le Gua	I0409	16389	SAVINAUD/GUY YVES RENE
Le Gua	I0407	8546	SAVINAUD/GUY YVES RENE
Le Gua	I0405	50335	SAVINAUD/GUY YVES RENE
Le Gua	I0398	13686	MORIN/NICOLE
Le Gua	I0397	17569	LIS/CAROLINE DANIELLE
Le Gua	I0390	15698	MORIN/ANNICK MARIE-ANGE
Le Gua	I0377	8670	RENOULEAU/MICHEL
Le Gua	I0376	17769	RENOULEAU/MICHEL
Le Gua	I0375	7299	RENOULEAU/MICHEL
Le Gua	I0372	18026	RENOULEAU/MICHEL
Le Gua	I0357	16384	ALLIOT/JEAN GEORGES
Le Gua	I0324	1980	DAVIAUD/ODETTE
Le Gua	I0294	9980	DUZON/JEAN MAURICE HONORE
Le Gua	I0293	11069	DUZON/JEAN MAURICE HONORE
Le Gua	I0325	1229	RENOULEAU/MICHEL
Le Gua	I0323	1638	DAVIAUD/ODETTE
Le Gua	I0423	77427	SAVINAUD/GUY YVES RENE
Le Gua	I0421	31305	SAVINAUD/GUY YVES RENE
Le Gua	I0371	6247	LIS/CAROLINE DANIELLE
Le Gua	I0394	7391	CHAUSSEMICHE/FRANCOISE PAULETTE CHARLOTTE
Le Gua	I0298	13596	SUDRE/FREDERIC FRANCOIS
Le Gua	I0300	5930	MILLIEROUX/MICHELINE
Le Gua	I0532	2266	SUDRE/FREDERIC FRANCOIS
Le Gua	I0399	13017	CHAILLE/GUY JEAN ALFRED
Le Gua	I0498	15702	CHENET/MONIQUE IRENE MARINETTE
Le Gua	I0391	15343	BOUTIN/CATHERINE
Le Gua	I0476	7866	FOURNIER/SIMONE YVETTE
Le Gua	I0348	2875	MALVEAU/ARLETTE ANDREE
Le Gua	I0347	1723	BAUDRIT/YVAN GUY
Le Gua	I0346	4165	BAUDRIT/YVAN GUY
Le Gua	I0345	1013	BAUDRIT/YVAN GUY
Le Gua	I0344	1006	BAUDRIT/YVAN GUY
Le Gua	I0343	862	BAUDRIT/YVAN GUY
Le Gua	I0342	2713	BAUDRIT/YVAN GUY
Le Gua	I0341	843	BAUDRIT/DANIEL GABRIEL
Le Gua	I0340	2094	BAUDRIT/DANIEL GABRIEL
Le Gua	I0339	2551	RENOULEAU/MICHEL
Le Gua	I0338	1315	BAUDRIT/ROBERT EDMOND
Le Gua	I0337	1284	DAVIAUD/ODETTE
Le Gua	I0336	2022	BAUDRIT/YVAN GUY
Le Gua	I0335	970	MORIN/ANNICK MARIE-ANGE
Le Gua	I0334	2282	MORIN/ANNICK MARIE-ANGE
Le Gua	I0333	2478	SUDRE/FREDERIC FRANCOIS
Le Gua	I0332	3323	GRASSIOT/PAULETTE CAMILLE
Le Gua	I0331	2389	DAVIAUD/ODETTE
Le Gua	I0330	1580	BAUDRIT/YVAN GUY
Le Gua	I0329	4884	MORIN/ANNICK MARIE-ANGE
Le Gua	I0328	1625	BAUDRIT/ROBERT EDMOND
Le Gua	I0327	2080	BAUDRIT/DANIEL GABRIEL
Le Gua	I0326	1308	BAUDRIT/DANIEL GABRIEL
Le Gua	I0295	9663	DUZON/JEAN MAURICE HONORE
Le Gua	I0317	1281	BAUDRIT/DANIEL GABRIEL
Le Gua	I0316	1277	BAUDRIT/DANIEL GABRIEL
Le Gua	I0313	3147	RENOULEAU/MICHEL

Nom commune	Numéro parcelle	Superficie (m²)	Propriétaire
Le Gua	10312	2564	GRASSIOT/PAULETTE CAMILLE
Le Gua	10311	2042	BAUDRIT/YVAN GUY
Le Gua	10306	1792	PELAUD/CHANTAL
Le Gua	10297	6958	SUDRE/FREDERIC FRANCOIS
Le Gua	10296	7692	DUZON/JEAN MAURICE HONORE
Le Gua	10299	470	MILLIEROUX/MICHELINE
Le Gua	10403	12186	SAVINAUD/GUY YVES RENE
Le Gua	10401	5287	MORIN/NICOLE
Le Gua	10412	18837	SAVINAUD/GUY YVES RENE
Le Gua	10364	6734	VIAS/JEAN JOSEPH
Le Gua	10363	3754	LIS/CAROLINE DANIELLE
Le Gua	10362	5297	LIS/CAROLINE DANIELLE
Le Gua	10361	10389	LIS/CAROLINE DANIELLE
Le Gua	10360	8768	BAUDRIT/YVAN GUY
Le Gua	10353	5703	MORIN/ANNICK MARIE-ANGE
Le Gua	10365	7772	LIS/CAROLINE DANIELLE
Le Gua	10359	3899	PORTIER/JEANNINE
Le Gua	10358	4008	PORTIER/JEANNINE
Le Gua	10356	6019	ALLIOT/JEAN GEORGES
Le Gua	10355	9145	LIS/CAROLINE DANIELLE
Le Gua	10354	6555	LIS/CAROLINE DANIELLE
Le Gua	10352	1697	BAUDRIT/YVAN GUY
Le Gua	10351	1482	BAUDRIT/DANIEL GABRIEL
Le Gua	10350	941	DAVIAUD/ODETTE
Le Gua	10349	2761	BAUDRIT/DANIEL GABRIEL
Le Gua	10429	4613	SECTION DE DERCIE
Le Gua	10431	1618	ASSOCIATION SYNDICALE DE DERCIE LA PALLUED
Marennes-Hiers-Brouage	AI0038	6220	NAUD/GILBERT ROGER
Marennes-Hiers-Brouage	AI0097	4343	TARIF/MATTHIEU PIERRE PAUL
Marennes-Hiers-Brouage	AI0098	714	DUSEK/JEAN-YVES MICHEL
Marennes-Hiers-Brouage	AI0042	854	PIRKOUL/JOSEPH
Marennes-Hiers-Brouage	AI0043	704	SACRISTE/JEANNINE YVETTE
Marennes-Hiers-Brouage	AI0039	1107	FOISSAC/JACQUES AUGUSTIN
Marennes-Hiers-Brouage	AI0040	2103	CHOTARD/GERARD ALAIN
Marennes-Hiers-Brouage	AI0041	3321	SIMON/CLAUDE
Marennes-Hiers-Brouage	AI0199	402	DERU/JACQUES MARIE ELISABETH
Marennes-Hiers-Brouage	AI0198	557	DERU/JACQUES MARIE ELISABETH
Marennes-Hiers-Brouage	AI0034	1225	FORGIT/MICHELINE JACQUELINE
Marennes-Hiers-Brouage	AI0044	708	ALAIRE/YVETTE
Marennes-Hiers-Brouage	AI0045	1801	BERTIN/GENEVIEVE MAURICETTE JANINE
Marennes-Hiers-Brouage	AI0050	548	BERTRAND/LAURENT MICHEL PHILIPPE
Marennes-Hiers-Brouage	AI0046	628	NERON/CLAUDE RENE
Marennes-Hiers-Brouage	AI0049	691	MOULINEAU/CHRISTIAN
Marennes-Hiers-Brouage	AI0048	883	BARON/ARLETTE JACQUELINE
Marennes-Hiers-Brouage	AI0047	766	HILLAIRET/ANDREE RENEE
Marennes-Hiers-Brouage	AI0033	276	GAUDIN/FABRICE JEAN-CLAUDE FERNAND
Marennes-Hiers-Brouage	AI0208	583	FOURNIER/VINCENT LUCIEN
Marennes-Hiers-Brouage	AI0202	201	FOURNIER/VINCENT LUCIEN
Marennes-Hiers-Brouage	AY0048	229	DEPARTEMENT DE LA CHARENTE-MARITIME
Marennes-Hiers-Brouage	BW0054	18890	MASSE/JEAN-PIERRE LUCIEN
Marennes-Hiers-Brouage	BW0053	9307	BROS/MARIE THERESE
Marennes-Hiers-Brouage	BW0055	1619	COMMUNE DE MARENNES
Marennes-Hiers-Brouage	BW0052	375	COMMUNE DE MARENNES
Marennes-Hiers-Brouage	BW0048	30	ELECTRICITE DE FRANCE /SERVICE NATIONAL
Marennes-Hiers-Brouage	BW0049	443	LAFAGE/FRANCOISE RENEE HENRIETTE
Marennes-Hiers-Brouage	BW0050	392	PICAUD/LOUISE
Marennes-Hiers-Brouage	BW0047	413	VIEUILLE/ALBERT
Marennes-Hiers-Brouage	BW0046	447	RICHIRO/RICHARD FELIX
Les Mathes	A1695	34851	POUILLOUX/GILLES ROBERT
Les Mathes	A1305	63811	POUILLOUX/GILLES ROBERT
Les Mathes	A1300	6083	COPROPRIETAIRES A 1300 A 1317
Les Mathes	A1698	1581	POUILLOUX/GILLES ROBERT
Les Mathes	A1678	22474	SOCIETE NOUVELLE LA CLE DES CHAMPS
Les Mathes	A1664	20219	SOCIETE NOUVELLE LA CLE DES CHAMPS
Les Mathes	A1775	10838	POUILLOUX/MICHEL
Les Mathes	A1795	26819	POUILLOUX/MICHEL
Les Mathes	A1794	13510	BROUSSE/MICHEL PIERRE
Les Mathes	A0716	15736	LANOUE/FREDERIC
Les Mathes	A1625	14881	PIERRE/ARLETTE
Les Mathes	A1672	8123	SOCIETE NOUVELLE LA CLE DES CHAMPS
Les Mathes	A1674	2079	SOCIETE NOUVELLE LA CLE DES CHAMPS
Les Mathes	A1662	6536	SOCIETE NOUVELLE LA CLE DES CHAMPS
Les Mathes	A1673	185	SOCIETE NOUVELLE LA CLE DES CHAMPS
Les Mathes	A1304	6034	POUILLOUX/YVES CHRISTIAN
Les Mathes	A0717	12616	LANOUE/FREDERIC

Nom commune	Numéro parcelle	Superficie (m ²)	Propriétaire
Les Mathes	A0714	7635	LANOUE/FREDERIC
Les Mathes	A1302	2889	POUILLOUX/YVES CHRISTIAN
Les Mathes	A1311	302	POUILLOUX/YVES CHRISTIAN
Les Mathes	A0715	11503	LANOUE/FREDERIC
Les Mathes	A1621	2758	PIERRE/ARLETTE
Les Mathes	A1620	400	DEPARTEMENT DE LA CHARENTE-MARITIME
Les Mathes	A0701	4313	BERNARD/JOCELYN JEAN HENRI
Les Mathes	AL0086	5162	SYNDICAT DU MARAIS DOUX DE LA TREMBLADE
Les Mathes	AL0115	76324	GROUPEMENT FORESTIER DES ABEILLES
Les Mathes	AL0001	9287	RESSEQUIER/ANDRE MARCEL GEORGES
Les Mathes	AL0002	8422	MERLET/JEAN-FRANCOIS GEORGES
Les Mathes	AL0003	5736	MERLET/JEAN-FRANCOIS GEORGES
Les Mathes	AL0004	6467	RIVIERE/YANNICK ALAIN
Les Mathes	AL0005	12614	RIVIERE/YANNICK ALAIN
Les Mathes	AL0080	28201	GROUPEMENT FORESTIER DES ABEILLES
Les Mathes	AL0079	14262	GRENON/DAVID FRANCIS
Les Mathes	AL0068	990	SYNDICAT DU MARAIS DOUX DE LA TREMBLADE
Les Mathes	AL0101	3903	SICRE/GILLES PIERRE
Les Mathes	AL0102	4294	CHOU MIL/CHRISTIAN ARMAND
Les Mathes	AL0103	4288	JAUD/FRANCINE
Les Mathes	AL0116	18070	GROUPEMENT FORESTIER DES ABEILLES
Les Mathes	AL0121	14159	GROUPEMENT FORESTIER DES ABEILLES
Les Mathes	AL0248	13997	GOBIN/RAYMONDE RENEE
Les Mathes	AL0114	7997	GOBIN/RAYMONDE RENEE
Les Mathes	AL0093	19227	MOUSSION/DANIEL HENRI
Les Mathes	AL0100	3357	CHOU MIL/CHRISTIAN ARMAND
Les Mathes	AL0092	3444	CHOU MIL/DANIELLE ALBERTE
Les Mathes	AL0026	10181	FORGIT/FRANCETTE
Les Mathes	AL0027	11785	FORGIT/CAMILLE JEAN MICHEL
Les Mathes	AL0028	3752	FORGIT/CAMILLE JEAN MICHEL
Les Mathes	AL0029	2868	FORGIT/CAMILLE JEAN MICHEL
Les Mathes	AL0081	849	GROUPEMENT FORESTIER DES ABEILLES
Les Mathes	AL0104	4121	BLANCHARD/HENRI
Les Mathes	AL0245	1970	GOBIN/RAYMONDE RENEE
Les Mathes	AL0111	4747	GOBIN/RAYMONDE RENEE
Les Mathes	AL0112	1373	CHOU MIL/CHRISTIAN ARMAND
Les Mathes	AL0243	1157	GOBIN/RAYMONDE RENEE
Les Mathes	AL0249	4173	GOBIN/RAYMONDE RENEE
Les Mathes	AL0274	2539	CHOU MIL/CHRISTIAN ARMAND
Les Mathes	AL0276	2271	CHOU MIL/CHRISTIAN ARMAND
Les Mathes	AL0117	4445	GROUPEMENT FORESTIER DES ABEILLES
Les Mathes	AL0246	4758	GROUPEMENT FORESTIER DES ABEILLES
Les Mathes	AL0118	2376	GROUPEMENT FORESTIER DES ABEILLES
Les Mathes	AL0122	897	RAFFE/RENE LOUIS
Les Mathes	AL0096	3142	CARTRON/PASCAL FREDERIC
Les Mathes	AL0087	7112	GROUPEMENT FORESTIER DES ABEILLES
Les Mathes	AL0241	885	PAJOT/EDOUARD
Les Mathes	AL0098	2023	PAJOT/
Les Mathes	AL0242	1143	PAJOT/GASTON
Les Mathes	AL0099	1306	RENOULEAU/FRANCK
Les Mathes	AL0094	986	CHOU MIL/ARNAUD GABRIEL HENRI
Les Mathes	AH0504	5206	SYNDICAT DES MARAIS D'ARVERT
Les Mathes	AH0133	10123	TRAMBLE/GERALD ARMAND
Les Mathes	AH0098	15186	GRENON/FRANCIS PAUL
Les Mathes	AH0099	1836	SYNDICAT DES MARAIS D'ARVERT
Les Mathes	AH0108	17314	GRENON/DAVID FRANCIS
Les Mathes	AH0095	8046	MOREAU/FRANCIS
Les Mathes	AH0125	11657	TRAMBLE/GERALD ARMAND
Les Mathes	AH0096	7534	RAVET/JEAN-MICHEL
Les Mathes	AH0179	44819	MOBIL PARK
Les Mathes	AH0168	850	SYNDICAT DES MARAIS D'ARVERT
Les Mathes	AH0172	13088	MOBIL PARK
Les Mathes	AH0110	7792	MORILLON/PIERRE
Les Mathes	AH0109	8754	GRENON/DAVID FRANCIS
Les Mathes	AH0126	7649	CONSERVATOIRE DE L'ESPACE LITTORAL ET DES RIVAGES LACUSTRES
Les Mathes	AH0120	4943	CONSERVATOIRE DE L'ESPACE LITTORAL ET DES RIVAGES LACUSTRES
Les Mathes	AH0131	5224	CONSERVATOIRE DE L'ESPACE LITTORAL ET DES RIVAGES LACUSTRES
Les Mathes	AH0121	13913	TRAMBLE/GERALD ARMAND
Les Mathes	AH0118	5914	CONSERVATOIRE DE L'ESPACE LITTORAL ET DES RIVAGES LACUSTRES
Les Mathes	AH0116	3787	CONSERVATOIRE DE L'ESPACE LITTORAL ET DES RIVAGES LACUSTRES
Les Mathes	AH0091	4320	BOUTINEAU/CHRISTOPHE STEPHANE
Les Mathes	AH0092	7754	BUCHERIE/HUGUETTE JACQUELINE
Les Mathes	AH0111	3260	MOULINEAU/SYLVIE
Les Mathes	AH0112	2901	MORILLON/PIERRE
Les Mathes	AH0115	6217	PEPONNET/LOUIS

Nom commune	Numéro parcelle	Superficie (m²)	Propriétaire
Les Mathes	AH0113	3356	BOUTINEAU/CHRISTOPHE STEPHANE
Les Mathes	AH0114	2593	TRAMBLE/GERALD ARMAND
Les Mathes	AH0093	4305	MORILLON/PIERRE
Les Mathes	AH0094	8035	MOREAU/FRANCIS
Les Mathes	AH0062	5589	TRAMBLE/MAURICE YVES AUGUSTIN
Les Mathes	AH0060	1218	TRAMBLE/ARMAND DANIEL
Les Mathes	AH0055	4788	DAGAND/DIDIER JEAN
Les Mathes	AH0056	4176	DAGAND/DIDIER JEAN
Les Mathes	AH0057	1919	DAGAND/DIDIER JEAN
Les Mathes	AH0053	7813	HAUTIER/GERARD YVES
Les Mathes	AH0054	3925	TREFAULT/JACQUELINE FRANCOISE
Les Mathes	AH0051	3515	TREFAULT/JACQUELINE FRANCOISE
Les Mathes	AH0050	5015	COMMUNE DES MATHES
Les Mathes	AH0052	6135	TREFAULT/JACQUELINE FRANCOISE
Les Mathes	AH0100	2852	GRENON/DAVID FRANCIS
Les Mathes	AH0049	4040	LOLIER/BRIGITTE CHRISTINE
Les Mathes	AH0165	3990	DIRECTION DEPARTEMENTALE DES TERRITOIRES ET DE LA MER
Les Mathes	AH0166	2002	COMMUNE D IVRY SUR SEINE
Les Mathes	AH0149	9745	RABILLARD/CATHERINE NATHALIE
Les Mathes	AH0158	3884	MOBIL PARK
Les Mathes	AH0147	4417	CONSERVATOIRE DE L'ESPACE LITTORAL ET DES RIVAGES LACUSTRES
Les Mathes	AH0146	5320	CONSERVATOIRE DE L'ESPACE LITTORAL ET DES RIVAGES LACUSTRES
Les Mathes	AH0130	5618	CONSERVATOIRE DE L'ESPACE LITTORAL ET DES RIVAGES LACUSTRES
Les Mathes	AH0141	3725	RABILLARD/CATHERINE NATHALIE
Les Mathes	AH0145	2508	RABILLARD/CATHERINE NATHALIE
Les Mathes	AH0142	3349	RABILLARD/CATHERINE NATHALIE
Les Mathes	AH0079	5527	MOREAU/FRANCIS
Les Mathes	AH0080	3750	TRAMBLE/MAURICE YVES AUGUSTIN
Les Mathes	AH0070	3598	TRAMBLE/MAURICE YVES AUGUSTIN
Les Mathes	AH0069	1794	TRAMBLE/GERALD ARMAND
Les Mathes	AH0068	1847	TRAMBLE/MAURICE YVES AUGUSTIN
Les Mathes	AH0058	1523	BOUTINEAU/CHRISTOPHE STEPHANE
Les Mathes	AH0061	1633	TRAMBLE/MAURICE YVES AUGUSTIN
Les Mathes	AH0059	1052	DELAUVAUD/JEAN ANDRE
Les Mathes	AH0072	785	MOREAU/FRANCIS
Les Mathes	AH0064	778	MOREAU/
Les Mathes	AH0066	267	FORGIT/MARIE-FRANCOISE
Les Mathes	AH0065	360	LLIDO/CATHERINE RENEE
Les Mathes	AH0077	696	BOISSEAU/GERARD
Les Mathes	AH0071	631	FREITAS-ALVES/CLOTILDE
Les Mathes	AH0167	208	DIRECTION DEPARTEMENTALE DES TERRITOIRES ET DE LA MER
Les Mathes	AH0184	870	MOBIL PARK
Les Mathes	A1439	5750	SYNDICAT DU MARAIS DOUX DE LA TREMBLADE
Les Mathes	A1757	141547	LANOUE/FREDERIC
Les Mathes	A1766	113647	POUILLOUX/YVES CHRISTIAN
Les Mathes	A1734	18378	VISCIANO/JEAN-LUC
Les Mathes	A1317	2164	COPROPRIETAIRES A 1300 A 1317
Les Mathes	A1119	4342	GROUPEMENT FORESTIER DES ABEILLES
Les Mathes	A1112	24069	MORILLON/PIERRE
Les Mathes	A1111	27540	MORILLON/PIERRE
Les Mathes	A0623	7068	DURAND/CHRISTIAN
Les Mathes	A1756	522	POUILLOUX/YVES CHRISTIAN
Les Mathes	A1733	12493	ROCHEREAU/PASCAL
Les Mathes	A1323	437	POUILLOUX/YVES CHRISTIAN
Les Mathes	A1735	421	ROCHEREAU/PASCAL
Les Mathes	A1769	960	LANOUE/FREDERIC
Les Mathes	A1089	1547	GIRAUD/ADRIEN
Les Mathes	AK0012	228475	COPROPRIETAIRES DE LA RESIDENCE LE RELAIS DES CHARMETTES
Les Mathes	AK0014	5846	SYNDICAT DU MARAIS DOUX DE LA TREMBLADE
Les Mathes	AK0243	32935	BERTHEAU/ALINE LEONIE
Les Mathes	AK0221	26683	BERTHEAU/ALINE LEONIE
Les Mathes	AK0218	1284	SYNDICAT DU MARAIS DOUX DE LA TREMBLADE
Les Mathes	AK0163	1198	SYNDICAT DU MARAIS DOUX DE LA TREMBLADE
Les Mathes	AK0002	8127	SIBLU FRANCE
Les Mathes	AK0001	755	SYNDICAT DU MARAIS DOUX DE LA TREMBLADE
Les Mathes	AK0321	6298	MAISSANT/PIERRE HENRI
Les Mathes	AK0332	10322	SOUS LE MAINE
Les Mathes	AK0207	1821	LAMAISSON/FRANCOISE MICHELLE
Les Mathes	AK0043	13234	POUILLOUX/GILLES ROBERT
Les Mathes	AK0015	3482	HAVEN LEASURE
Les Mathes	AK0053	6577	HAVEN LEASURE
Les Mathes	AK0054	6334	DANIAUD/OLIVIER ETIENNE MICHEL MARIE
Les Mathes	AK0055	6807	PROPRIETAIRES DU BND 225 AK0055
Les Mathes	AK0062	4198	ETIENNE/SIMON JEAN
Les Mathes	AK0063	4483	VIGNEAUD/PIERRE

Nom commune	Numéro parcelle	Superficie (m ²)	Propriétaire
Les Mathes	AK0064	2175	TRAMBLE/MAURICE YVES AUGUSTIN
Les Mathes	AK0065	2071	PRINCE/YVETTE MARIE
Les Mathes	AK0056	10137	GIRAUD/YVAN
Les Mathes	AK0057	4623	PARIS/ANDRE
Les Mathes	AK0058	8165	PARIS/ANDRE
Les Mathes	AK0059	3613	DELAUVAUD/JEAN ANDRE
Les Mathes	AK0060	4189	BELLOCCQ/RENE RAYMOND
Les Mathes	AK0061	3903	DELAUVAUD/ANDREE JACQUELINE LUCILE
Les Mathes	AK0164	6074	SIBLU FRANCE
Les Mathes	AK0470	4990	GUERIN/JULIEN JACK
Les Mathes	AK0097	3941	SOUS LE MAINE
Les Mathes	AK0098	1973	SOUS LE MAINE
Les Mathes	AK0320	1035	GARCIA/FELIX
Les Mathes	AK0331	1650	MARCHAL/JACOB YVAN LOUIS
Les Mathes	AK0013	755	SYNDICAT DU MARAIS DOUX DE LA TREMBLADE
Les Mathes	AK0046	3239	PARIS/ANDRE
Les Mathes	AK0047	3026	YON/MARLENE
Les Mathes	AK0049	1846	LEON/AIME DIT MOULINEAU
Les Mathes	AK0050	3591	BARRERE/YVES RENE
Les Mathes	AK0051	3282	HAVEN LEASURE
Les Mathes	AK0052	6663	SIBLU FRANCE
Les Mathes	AK0044	1770	PARIS/ANDRE
Les Mathes	AK0045	5093	PARIS/ANDRE
Les Mathes	AK0091	4208	ROCHE/JOCELYNE
Les Mathes	AK0072	2312	ROULEAU/DANIEL JACQUES
Les Mathes	AK0073	2301	BESSON/RENE
Les Mathes	AK0074	1271	ANGIBAUD/YVETTE
Les Mathes	AK0075	1429	MOREAU/FRANCIS
Les Mathes	AK0017	3482	SIBLU FRANCE
Les Mathes	AK0068	9409	ROBERT/EDDY MATHIEU
Les Mathes	AK0067	2165	ROBERT/EDDY MATHIEU
Les Mathes	AK0071	2173	BARITEAU/MONIQUE
Les Mathes	AK0069	894	ROBERT/EDDY MATHIEU
Les Mathes	AK0070	979	ROBERT/EDDY MATHIEU
Les Mathes	AK0066	366	SYNDICAT DU MARAIS DOUX DE LA TREMBLADE
Les Mathes	AI0083	16068	TRAMBLE/JAMES HENRI
Les Mathes	AI0251	4782	TRAMBLE/MAURICE YVES AUGUSTIN
Les Mathes	AI0091	4789	TRAMBLE/JAMES HENRI
Les Mathes	AI0092	3856	TRAMBLE/JAMES HENRI
Les Mathes	AI0101	771	TRAMBLE/JAMES HENRI
Les Mathes	AI0249	4013	TRAMBLE/JAMES HENRI
Les Mathes	AI0084	4627	CHUSSEAU/HUBERT OCTAVE
Les Mathes	AI0062	1618	MARIAS/HENRI RENE
Les Mathes	AI0063	1437	MOINARD/ROBERT JEAN MARCEL
Les Mathes	AI0058	1401	COISNE/DAMIEN PAUL GEORGES
Les Mathes	AI0059	1162	COISNE/DAMIEN PAUL GEORGES
Les Mathes	AI0064	946	ERABLE/MADELEINE MARIE
Les Mathes	AI0057	511	GAUTRIAUD/SYLVIANE SUZETTE
Les Mathes	AI0061	426	LEYRAUD/CLAIRE MARIE LOUISE
Les Mathes	AI0060	428	LEYRAUD/CLAIRE MARIE LOUISE
Les Mathes	AI0093	781	TRAMBLE/JAMES HENRI
Les Mathes	AI0094	407	TRAMBLE/JAMES HENRI
Les Mathes	AI0095	550	BESSON/OLIVIER PHILIPPE
Les Mathes	AI0096	559	DAGAND/DIDIER JEAN
Les Mathes	AI0211	733	TRAMBLE/MAURICE YVES AUGUSTIN
Les Mathes	AI0055	233	MINEAU/FELIX
Les Mathes	C0421	2706	SYNDICAT DES MARAIS D'ARVERT
Les Mathes	C0483	4611	SYNDICAT DES MARAIS D'ARVERT
Les Mathes	C0436	12359	DRILHON/EMMANUEL FRANCOIS BERNARD PIERRE MARIE
Les Mathes	C0435	11357	DRILHON/EMMANUEL FRANCOIS BERNARD PIERRE MARIE
Les Mathes	C0427	12567	DRILHON/EMMANUEL FRANCOIS BERNARD PIERRE MARIE
Les Mathes	C0419	6791	MONNERIE/MICHEL GUY
Les Mathes	C0484	11777	DAGAND/DIDIER JEAN
Les Mathes	C0461	8681	MOREAU/FRANCIS
Les Mathes	C0467	3749	DELAUVAUD/JEAN ANDRE
Les Mathes	C0495	4007	RAVET/JEAN-MICHEL
Les Mathes	C0496	3971	RAVET/JEAN-MICHEL
Les Mathes	C0497	3238	RAVET/JEAN-MICHEL
Les Mathes	C0494	3510	RAVET/JEAN-MICHEL
Les Mathes	C0460	5893	MAURICE/FRANCIS RENE
Les Mathes	C0422	12050	MONNERIE/MICHEL GUY
Les Mathes	C0420	11286	MONNERIE/MICHEL GUY
Les Mathes	AD0249	2193	SYNDICAT DES MARAIS D'ARVERT
Les Mathes	AD0246	20368	RAVET/JEAN-MICHEL
Les Mathes	AD0503	1732	SYNDICAT DES MARAIS D'ARVERT

Nom commune	Numéro parcelle	Superficie (m²)	Propriétaire
Les Mathes	AD0248	8615	RAVET/JEAN-MICHEL
Les Mathes	AD0250	7103	RAVET/JEAN-MICHEL
Les Mathes	AD0251	5965	RAVET/JEAN-MICHEL
Les Mathes	AD0230	9542	JOUBERT/JEAN PIERRE
Les Mathes	AD0234	4331	JOUBERT/JEAN PIERRE
Les Mathes	AD0237	4572	BARITEAU/CHRISTIAN
Les Mathes	AD0235	4240	JOUBERT/JEAN PIERRE
Les Mathes	AD0236	4970	BARITEAU/CHRISTIAN
Les Mathes	AD0229	9155	JOUBERT/JEAN PIERRE
Médis	ZL0029	7578	COMMUNE DE MEDIS
Médis	ZL0038	64352	VIOLLEAU/JACQUES
Médis	ZL0052	9967	COMMUNE DE MEDIS
Médis	ZL0044	1424	COMMUNE DE MEDIS
Médis	ZL0005	1992	COMMUNE DE MEDIS
Médis	ZL0045	14691	SERRES/BERNARD XAVIER JACQUES
Médis	ZL0043	36175	VIOLLEAU/GUY CLODOMIR JOSEPH
Médis	ZL0042	20157	DELHOUMEAU/PHILIPPE MAURICE
Médis	ZL0006	60934	CHAUVENT/PASCAL MICHEL
Médis	ZL0004	20848	GOULEVANT/DANIEL YVES DENIS
Médis	ZL0040	13412	SERRES/BERNARD XAVIER JACQUES
Médis	ZL0024	926	GAUTRON/DOMINIQUE
Médis	ZL0019	3875	DELHOUMEAU/PHILIPPE MAURICE
Médis	ZL0022	1417	GAUTRON/DOMINIQUE
Médis	ZC0046	1162	TORDJMAN/NATHALIE
Médis	ZC0124	1040	COMMUNE DE MEDIS
Médis	ZC0080	31928	DOUET/OLIVIER ALEXIS
Médis	ZC0040	24146	GOULEVANT/DANIEL YVES DENIS
Médis	ZC0149	8507	CMCIC LEASE
Médis	ZC0038	7861	BOURSIER/YANNIC JEAN MARIE
Médis	ZC0039	10684	GOULEVANT/PHILIPPE LOUIS
Médis	ZC0125	5350	CMCIC LEASE
Médis	ZC0045	29864	LIS/CAROLINE DANIELLE
Médis	ZC0122	700	CMCIC LEASE
Médis	ZC0129	4816	CMCIC LEASE
Médis	ZC0136	5319	CMCIC LEASE
Médis	ZC0131	4304	CMCIC LEASE
Médis	ZC0123	253	CMCIC LEASE
Médis	ZC0135	2248	CMCIC LEASE
Médis	ZC0132	371	CMCIC LEASE
Médis	AB0109	102829	D AVIAU DE TERNAY/HENRI MARIE BERNARD ANNE
Médis	AB0111	76202	D AVIAU DE TERNAY/HENRI MARIE BERNARD ANNE
Médis	AB0052	13792	D AVIAU DE TERNAY/HENRI MARIE BERNARD ANNE
Médis	AB0085	29089	D AVIAU DE TERNAY/HENRI MARIE BERNARD ANNE
Médis	AB0114	2587	BRUSSON/GUY LUCIEN
Médis	AB0051	1756	ROSSIGNOL/MARTINE MARIE-CLAUDE
Médis	AB0047	1482	ZAMORA/ROGER PIERRE
Médis	AB0115	2191	DUVAL/ALAIN JEAN ROGER
Médis	AB0046	428	DELAGARDE/JACQUES JEAN MARIE
Médis	AB0079	1771	D AVIAU DE TERNAY/HENRI MARIE BERNARD ANNE
Médis	AB0083	3463	D AVIAU DE TERNAY/HENRI MARIE BERNARD ANNE
Médis	AB0088	2064	D AVIAU DE TERNAY/HENRI MARIE BERNARD ANNE
Médis	AB0086	424	D AVIAU DE TERNAY/HENRI MARIE BERNARD ANNE
Médis	AB0087	2315	D AVIAU DE TERNAY/GENEVIEVE MARIE-ELISABETH JACQUELINE
Médis	AB0082	1709	D AVIAU DE TERNAY/HENRI MARIE BERNARD ANNE
Médis	AM0039	17950	BELLET/MARCEL RENE
Médis	AM0040	4283	MARION/CHRISTOPHE PASCAL FRANCOIS ERNEST
Médis	ZH0017	1754	COMMUNE DE MEDIS
Médis	ZH0036	15415	PALISSIER/BERNARD
Médis	ZH0048	18604	BELLET/BRUNO JEAN-MICHEL
Médis	ZH0047	2936	PALISSIER/BERNARD
Médis	ZH0038	5005	CARMONA/JUAN ANTONIO
Médis	ZH0039	1059	RATEAU/JEAN-PAUL
Médis	ZH0040	6429	RATEAU/JEAN-PAUL
Médis	ZH0016	35310	RICHARD/GINETTE EUGENIE LOUISE
Médis	ZH0014	2591	COMMUNE DE MEDIS
Médis	ZH0023	18122	CHENET/MONIQUE IRENE MARINETTE
Médis	ZH0015	8809	RICHARD/PASCAL JEAN
Médis	ZH0013	11825	PELETTE/ANDREE DANIELLE
Médis	ZH0022	1013	COMMUNE DE MEDIS
Médis	ZH0046	556	COMMUNE DE MEDIS
Médis	ZH0019	12127	RICHARD/GINETTE EUGENIE LOUISE
Médis	ZH0018	1668	COMMUNE DE MEDIS
Médis	ZH0020	11462	RICHARD/PASCAL JEAN
Médis	ZE0048	5300	COMMUNE DE MEDIS
Médis	ZE0044	4697	COMMUNE DE MEDIS

Nom commune	Numéro parcelle	Superficie (m²)	Propriétaire
Médis	ZE0032	50675	JOUANNET/JACQUELINE OLGA
Médis	ZE0097	24429	GAZEAU/ROLAND PIERRE
Médis	ZE0045	53812	TURREL-MOUTIN/JULIEN MICHAEL CAMILLE ROBERT
Médis	ZE0046	7259	RAMBEAU/JOCELYNE
Médis	ZE0031	3392	COMMUNE DE MEDIS
Médis	ZE0039	26362	GOULEVANT/DANIEL YVES DENIS
Médis	ZE0008	1605	COMMUNE DE MEDIS
Médis	ZE0098	2448	GAZEAU/ROLAND PIERRE
Médis	ZE0041	8132	ROCHETEAU/MAURICE ARISTIDE
Médis	ZE0042	6804	PALAIN/JEAN-PIERRE
Médis	ZE0043	5860	BAUDRIT/DANIEL GABRIEL
Médis	ZE0040	7438	FONTENEAU/MARCEL
Médis	ZE0034	12296	BOUQUET/ROBERT PAUL
Médis	ZE0026	5676	LIS/CAROLINE DANIELLE
Médis	ZE0030	8388	RICHARD/PASCAL JEAN
Médis	AN0117	14223	CHASSEBOEUF/YVES MARIE EMILE
Médis	AN0118	15577	CHASSEBOEUF/YVES MARIE EMILE
Médis	AN0119	325	BELLET/MARCEL RENE
Médis	AN0108	4326	DE BRUN DU BOIS/SABINE MARIE FRANCOISE SAMUELLE
Médis	AN0106	10754	DE BRUN DU BOIS/SABINE MARIE FRANCOISE SAMUELLE
Médis	AN0107	884	RAMBAUD/PIERRE JULES
Médis	ZK0020	63945	MENARD/PIERRETTE HELENE
Médis	ZK0019	22494	GAUVRIT/CHRISTIAN MICHEL
Médis	ZK0002	811	COMMUNE DE MEDIS
Médis	ZK0005	2737	COMMUNE DE MEDIS
Médis	ZK0012	28013	CHENET/MONIQUE IRENE MARINETTE
Médis	ZK0008	33841	THEVIN/ABEL ANDRE
Médis	ZK0015	3234	CHENET/MONIQUE IRENE MARINETTE
Médis	ZK0013	4478	CHENET/MONIQUE IRENE MARINETTE
Médis	A00238	6885	MOREL DE FOUCAUCOURT/MONIQUE MARIE
Médis	A00237	6840	DE SAVIGNAC/CHRISTINE NICOLE
Médis	A00040	7292	ROUX/CLAUDE RENE
Médis	A00236	9232	DE SAVIGNAC/CHRISTINE NICOLE
Médis	A00148	1155	DELILE/DIDIER JEAN ROBERT
Médis	A00140	1351	DELILE/DIDIER JEAN ROBERT
Médis	A00271	1409	MICHAUD/JEAN PIERRE
Médis	A00154	963	TEXIER/CHRISTIANE LUCETTE
Médis	A00168	42	AGGLOMERATION ROYAN ATLANTIQUE
Meursac	D1341	3681	JOSSAND/NICOLE
Meursac	D1317	12475	JOSSAND/NICOLE
Meursac	D1303	6484	BOTTON/ROLAND
Meursac	D1304	7090	CHARRE/MARYSE GILLETTE CECILE MARCELLE
Meursac	D1305	6142	SAULE/ELISABETH MARIE THERESE
Meursac	D1310	14392	PAPIN/MARCEL HENRI
Meursac	D1295	5669	PLUMET/CLAUDINE DANY
Meursac	D1296	8548	CORPRON/OLIVIER FERNAND OCTAVE
Meursac	D1385	14555	PAPIN/ROBERT JOEL ALAIN
Meursac	D1308	3376	SAVINAUD/GUY YVES RENE
Meursac	D1311	6381	PAPIN/MARCEL HENRI
Meursac	D1312	6216	HURADAY/RAYMONDE CELINE
Meursac	D1307	1872	SAVINAUD/GUY YVES RENE
Meursac	D1387	9317	PAPIN/ROBERT JOEL ALAIN
Meursac	D1698	13828	PAPIN/ROBERT JOEL ALAIN
Meursac	D1122	4108	LAMOUREUX/CLAUDINE MARCELLE
Meursac	D1123	2398	LAPREE/STEPHANE
Meursac	D1342	6866	JOSSAND/NICOLE
Meursac	D1318	2028	DUBOIS/GILLES
Meursac	D1319	3240	OLLIVEAU/CLAUDE
Meursac	D1320	5607	CHARRE/MARYSE GILLETTE CECILE MARCELLE
Meursac	D1324	12571	PAPIN/EMMANUEL GABRIEL
Meursac	D1329	1626	FERCHAUD/JACQUELINE
Meursac	D1330	1964	FAVRE/GILLES
Meursac	D1331	6266	HILLAIRET/GUY FERNAND
Meursac	D1332	6624	GUERIN/MYRIAM PAULETTE
Meursac	D1297	7630	DEFFORGE/ROGER EMILE
Meursac	D1298	4794	GEMON/LUCIENNE MARIE
Meursac	D1333	4657	GUERIN/MAURICETTE
Meursac	D1334	2628	GUERIN/MAURICETTE
Meursac	D1288	2090	OLIVIER CORPRON
Meursac	D1289	4544	LAMOUREUX/CLAUDINE MARCELLE
Meursac	D1290	2080	CHARRE/MARYSE GILLETTE CECILE MARCELLE
Meursac	D1285	6494	CORPRON/OLIVIER FERNAND OCTAVE
Meursac	D1287	2129	OLIVIER CORPRON
Meursac	D1284	3398	GEMON/LUCIENNE MARIE
Meursac	D1286	4865	LE BERSOLEAU

Nom commune	Numéro parcelle	Superficie (m²)	Propriétaire
Meursac	D1383	3930	PAPIN/ROBERT JOEL ALAIN
Meursac	D1378	6987	HILLAIRET/VALERE EMILE ELIE
Meursac	D1379	1835	PINAUD/COLETTE LINETTE
Meursac	D1380	1818	HILLAIRET/VALERE EMILE ELIE
Meursac	D1381	6644	PAIRAUD/MARYSE MARYVONNE ANNAIS
Meursac	D1382	3540	PAPIN/ROBERT JOEL ALAIN
Meursac	D1343	1783	JOSSAND/NICOLE
Meursac	D1346	4421	JOSSAND/NICOLE
Meursac	D1351	1784	JOLLY/BLANCHE
Meursac	D1352	3412	MOULLINEAU/ODETTE IRENE ANAIS
Meursac	D1353	5778	LAMOUREUX/GENEVIEVE PAULE
Meursac	D1354	3277	BOTTON/ROLAND
Meursac	D1357	3251	PAPIN/MARCEL HENRI
Meursac	D1358	3267	PAPIN/MARCEL HENRI
Meursac	D1359	1738	PICOLET/JACKY RENE
Meursac	D1360	1993	PAPIN/MARCEL HENRI
Meursac	D1361	1901	PICOLET/JACKY RENE
Meursac	D1365	4036	SAULE/ELISABETH MARIE THERESE
Meursac	D1366	9561	SAULE/ELISABETH MARIE THERESE
Meursac	D1368	3090	LAMOUREUX/CLAUDINE MARCELLE
Meursac	D1369	3359	PAIRAUD/MARYSE MARYVONNE ANNAIS
Meursac	D1370	1805	CHARRE/LANDRY GERARD
Meursac	D1371	1769	GUICHARD/BERNARD ROBERT EDOUARD
Meursac	D1372	1611	CHARRE/LANDRY GERARD
Meursac	D1373	3478	LAPREE/STEPHANE
Meursac	D1374	5372	PAIRAUD/MARYSE MARYVONNE ANNAIS
Meursac	D1376	6760	PLUMET/CLAUDINE DANY
Meursac	D1377	3257	PETITGAS/ALAIN JEAN JACQUES FERNAND
Meursac	D1675	3575	DEFFORGE/GERARD MARCEL
Meursac	D1676	3434	DAVIAUD/GILBERT
Meursac	D1355	905	PAPIN/MARCEL HENRI
Meursac	D1356	1083	METAIS/ROBERT FRANCOIS
Meursac	D1316	3000	PAPIN/MARCEL HENRI
Meursac	D1314	713	THIRIAUD/GISELE ANDREE
Meursac	D1306	1244	SAVINAUD/GUY YVES RENE
Meursac	D1299	1247	LAPREE/STEPHANE
Meursac	D1300	1829	CORPRON/OLIVIER FERNAND OCTAVE
Meursac	D1301	4505	GAIMBERTEAU/JEAN-CLAUDE GERARD
Meursac	D1302	3529	CORPRON/OLIVIER FERNAND OCTAVE
Meursac	D1335	884	MORINAUD/CHANTAL
Meursac	D1336	566	LAPREE/PIERRE RENE
Meursac	D1337	433	RAMBAUD/RAYMOND ALCIDE
Meursac	D1338	875	GEMON/LUCIENNE MARIE
Meursac	D1340	1616	GUERIN/MAURICETTE
Meursac	D1572	554	GAZON/LAURENT OLIVIER
Meursac	D1339	399	LAMOUREUX/CHRISTIAN MICHEL
Meursac	D1386	4313	PAPIN/ROBERT JOEL ALAIN
Meursac	D1349	1072	LAPREE/STEPHANE
Meursac	D1350	2512	MENIER/FRANCOISE JACQUELINE
Meursac	D1390	5531	PAPIN/ROBERT JOEL ALAIN
Meursac	D1391	6682	NEAU/ANDRE LOUIS
Meursac	D1392	4017	GROLLEAU/ROSE-MARIE JEANNE
Meursac	D1393	6545	PAPIN/ROBERT JOEL ALAIN
Meursac	D1347	198	MENIER/FRANCOISE JACQUELINE
Meursac	D1348	959	MENIER/FRANCOISE JACQUELINE
Meursac	D1483	3778	NEAU/ANDRE LOUIS
Meursac	D1496	3099	PAPIN/ROBERT JOEL ALAIN
Meursac	D1497	1001	PAPIN/ROBERT JOEL ALAIN
Meursac	D1388	844	PAPIN/ROBERT JOEL ALAIN
Meursac	D1389	1029	PAPIN/ROBERT JOEL ALAIN
Meursac	D1461	10797	NEAU/ANDRE LOUIS
Meursac	D1480	1583	NEAU/ANDRE LOUIS
Meursac	D1482	1427	NEAU/ANDRE LOUIS
Meursac	D1481	793	NEAU/ANDRE LOUIS
Meursac	D1406	2455	PAPIN/JACQUES GUSTAVE LEON
Meursac	D1448	9637	CORPRON/OLIVIER FERNAND OCTAVE
Meursac	D1439	481	PROPRIETAIRES DU BND 232 D1439
Meursac	D1394	1301	PAPIN/ROBERT JOEL ALAIN
Meursac	D1450	3480	PAPIN/DENIS RENE
Meursac	D1451	2115	PAPIN/DENIS RENE
Meursac	D1452	1967	PAPIN/DENIS RENE
Meursac	D1458	2080	PAPIN/DENIS RENE
Meursac	D1459	573	PAPIN/DENIS RENE
Meursac	D1460	810	NEAU/ANDRE LOUIS
Meursac	D1118	3915	PAIRAUD/MARYSE MARYVONNE ANNAIS

Nom commune	Numéro parcelle	Superficie (m²)	Propriétaire
Meursac	D1119	10235	PAPIN/MARCEL HENRI
Meursac	D1120	7096	CORPRON/OLIVIER FERNAND OCTAVE
Meursac	D1454	575	CHARRE/MARYSE GILLETTE CECILE MARCELLE
Meursac	D1455	1488	PAPIN/DENIS RENE
Meursac	D1456	1132	CHARRE/MARYSE GILLETTE CECILE MARCELLE
Meursac	D1457	2018	ROY/BENOIT
Meursac	D1407	626	LAMBIN/ODETTE FRANCOISE HENRIETTE
Meursac	D1408	829	PAPIN/MARCEL HENRI
Meursac	D1409	274	PAPIN/MARCEL HENRI
Meursac	D1410	420	PAPIN/MARCEL HENRI
Meursac	D1440	304	PAPIN/MARCEL HENRI
Meursac	D1441	493	BOTTON/DIDIER
Meursac	D1442	238	PINAUD/COLETTE LINETTE
Meursac	D1443	251	CORPRON/NADINE
Meursac	D1652	412	FAVRE/GILLES
Meursac	D1653	373	FAVRE/GILLES
Meursac	D1444	231	BOTTON/DIDIER
Meursac	D1447	326	NEAU/ANDRE LOUIS
Meursac	D1030	6605	BOTTON/ROLAND
Meursac	D1862	4984	CHAGNEAUD/FRANCOIS ANDRE
Meursac	D1112	3201	DAVIAUD/ODETTE
Meursac	D1116	1860	AGRICOLE GIRARD
Meursac	D1117	1860	LAMOUREUX/CHRISTIAN MICHEL
Meursac	D1029	2638	PENNEC/ALAIN JEAN PIERRE
Meursac	D1115	1581	JOSSAND/MICHELE LOUISETTE
Meursac	D1114	975	NEAU/ANDRE LOUIS
Meursac	D1113	370	NEAU/ANDRE LOUIS
Meursac	D1581	375	LAMOUREUX/MARIE PIERRETTE
Meursac	D1028	1272	PENNEC/ALAIN JEAN PIERRE
Meursac	D1027	1061	CHAGNEAUD/FRANCOIS ANDRE
Meursac	D1024	368	CHAGNEAUD/FRANCOIS ANDRE
Meursac	D1026	211	CHAGNEAUD/FRANCOIS ANDRE
Meursac	D1864	940	MARTINAIS/PASCALE DENISE
Meursac	D1868	411	CHAGNEAUD/FRANCOIS ANDRE
Meursac	D1863	1277	CHAGNEAUD/FRANCOIS ANDRE
Meursac	A0832	2135	BOITTEAU/CLAUDE GABY DENIS
Meursac	A0570	15399	VOLLETTE/ANDRE PAUL
Meursac	A0648	13447	VOLLETTE/BRUNO THIERRY DJIMY
Meursac	A0906	18774	VOLLETTE/ANDRE PAUL
Meursac	A0534	6932	MERCIER/PAUL
Meursac	A0522	7460	BOISSON/PAULETTE MONIQUE ANNIE
Meursac	A0521	6763	BOISSON/PAULETTE MONIQUE ANNIE
Meursac	A0531	6040	BOISSON/PAULETTE MONIQUE ANNIE
Meursac	A0520	3106	BOITTEAU/CLAUDE GABY DENIS
Meursac	A0546	7142	BEAUDRIT/MARCELLE
Meursac	A0573	7278	VOLLETTE/ANDRE PAUL
Meursac	A0539	1778	PAPIN/DAVID GABRIEL
Meursac	A0543	701	CHATELIER/JEAN-MICHEL
Meursac	A0537	839	DEFFORGE/ROGER EMILE
Meursac	A0544	369	CHATELIER/JEAN-MICHEL
Meursac	A0540	662	FREBAULT/CECILE JACQUELINE DENISE
Meursac	A0591	216	GERIN/CHRISTIANE BERNADETTE
Meursac	A0528	2321	BOISSON/PAULETTE MONIQUE ANNIE
Meursac	A0529	1134	BOISSON/PAULETTE MONIQUE ANNIE
Meursac	A0575	615	BOISSON/PAULETTE MONIQUE ANNIE
Meursac	A0576	702	BOISSON/PAULETTE MONIQUE ANNIE
Meursac	A0574	444	VOLLETTE/ANDRE PAUL
Meursac	A0942	1455	BERNARD/MICHEL
Meursac	A0519	620	BOISSON/PAULETTE MONIQUE ANNIE
Meursac	A0514	690	RICHE/JEAN CLAUDE
Meursac	A0515	249	RICHE/JEAN CLAUDE
Meursac	A0516	300	BOISSON/PAULETTE MONIQUE ANNIE
Meursac	A0517	932	BOISSON/PAULETTE MONIQUE ANNIE
Meursac	A0518	342	BOISSON/PAULETTE MONIQUE ANNIE
Meursac	A0944	1059	BERNARD/MICHEL
Meursac	A0510	832	DELIAS/FREDERIC OLIVIER
Meursac	A0511	375	DELIAS/FREDERIC OLIVIER
Meursac	A0512	654	BOISSON/PAULETTE MONIQUE ANNIE
Meursac	A0464	4102	ANDRE/ALAIN JEAN-PIERRE
Meursac	A0466	901	CLION/RENEE
Meursac	A0509	898	DELIAS/FREDERIC OLIVIER
Meursac	A0605	680	MORINAUD/BRUNO
Meursac	A0647	6532	VOLLETTE/ANDRE PAUL
Meursac	A0628	1497	VOLLETTE/ANDRE PAUL
Meursac	A0609	1110	VOLLETTE/SEBASTIEN ANDRE HENRI

Nom commune	Numéro parcelle	Superficie (m²)	Propriétaire
Meursac	A0632	747	VOLLETTE/SEBASTIEN ANDRE HENRI
Meursac	A0646	698	VOLLETTE/BRUNO THIERRY DJIMY
Meursac	A0606	622	EUGENE/FRANCKY NOEL
Meursac	A0592	157	BARBEAU/LOUIS MAURICE
Meursac	A0607	778	GIRARD/GEORGES
Meursac	A0610	394	VOLLETTE/SEBASTIEN ANDRE HENRI
Meursac	A0613	514	VOLLETTE/SEBASTIEN ANDRE HENRI
Meursac	A0615	724	VOLLETTE/ANDRE PAUL
Meursac	A0639	89	VOLLETTE/BRUNO THIERRY DJIMY
Meursac	A0640	87	BEGUE/PIERRE
Meursac	A0643	216	VOLLETTE/BRUNO THIERRY DJIMY
Meursac	A0637	220	BELLY/DANIEL RENE
Meursac	A0638	452	DOUET/ALBERT
Meursac	A0634	172	LAPREE/PATRICIA
Meursac	A0635	226	ALLAIRE/
Meursac	A0626	502	DEFFORGE/ROGER EMILE
Meursac	A0627	490	ROUSSELOT/ANDRE DANIEL
Meursac	A0458	2302	BRUNET/GUY RENE
Meursac	A0462	1600	DROUINEAU/PIERRETTE EDITH
Meursac	A0463	1940	DUTEYRAT/ERIC ALAIN PIERRE PAUL
Meursac	A0621	1646	HILLAIRET/GUY FERNAND
Meursac	A0620	933	COUMAILLAU/JEAN
Meursac	A0802	1423	COUMAILLAU/JEAN
Meursac	A0624	273	RENAUD/SEBASTIEN EMMANUEL
Meursac	A0625	613	GERIN/CHRISTIANE BERNADETTE
Meursac	C1161	8551	ROUYER-GUILLET/MARIE-THERESE MONIQUE
Meursac	C1160	18642	ROUYER-GUILLET/MARIE-THERESE MONIQUE
Meursac	C0552	11364	ROUYER-GUILLET/MARIE-THERESE MONIQUE
Meursac	C0545	10730	ROUYER-GUILLET/MARIE-THERESE MONIQUE
Meursac	C1143	11667	ROUYER-GUILLET/MARIE-THERESE MONIQUE
Meursac	C0861	18882	HILLAIRET/GUY FRANCOIS
Meursac	C0792	10066	BERTHELOT/JEAN-LUC
Meursac	C1159	7487	ROUYER-GUILLET/MARIE-THERESE MONIQUE
Meursac	C1158	3828	ROUYER-GUILLET/MARIE-THERESE MONIQUE
Meursac	C1157	3090	PAIRAUD/MARYSE MARYVONNE ANNAIS
Meursac	C1156	7267	RENAUD/SEBASTIEN EMMANUEL
Meursac	C0546	2003	ROUYER-GUILLET/MARIE-THERESE MONIQUE
Meursac	C0544	1635	ROUYER-GUILLET/MARIE-THERESE MONIQUE
Meursac	C1723	3068	ROUYER-GUILLET/MARIE-THERESE MONIQUE
Meursac	C1680	6169	ROUYER-GUILLET/MARIE-THERESE MONIQUE
Meursac	C0542	496	ROUYER-GUILLET/MARIE-THERESE MONIQUE
Meursac	C1162	1998	ROUYER-GUILLET/MARIE-THERESE MONIQUE
Meursac	C1150	3676	MICHENEAU/ALAIN PIERRE
Meursac	C1140	4916	ROUYER-GUILLET/MARIE-THERESE MONIQUE
Meursac	C1139	2360	ROUYER-GUILLET/MARIE-THERESE MONIQUE
Meursac	C0821	5281	RICHE/PHILIPPE DIDIER
Meursac	C0822	1025	RICHE/PHILIPPE DIDIER
Meursac	C0820	2157	RICHE/PHILIPPE DIDIER
Meursac	C0819	1750	ROUYER-GUILLET/MARIE-THERESE MONIQUE
Meursac	C0818	2647	BERTHELOT/JEAN-LUC
Meursac	C0817	1978	BERTHELOT/JEAN-LUC
Meursac	C0816	3426	BERTHELOT/JEAN-LUC
Meursac	C0838	490	RICHE/JEAN CLAUDE
Meursac	C0830	451	GUITTON/ALBERT
Meursac	C0843	1580	HILLAIRET/GUY FRANCOIS
Meursac	C0842	1458	RICHE/BEATRICE LAURENCE
Meursac	C0841	1815	RICHE/BEATRICE LAURENCE
Meursac	C0840	2993	RICHE/BEATRICE LAURENCE
Meursac	C0839	827	RICHE/PHILIPPE DIDIER
Meursac	C0837	2509	RICHE/BEATRICE LAURENCE
Meursac	C0836	1626	RICHE/BEATRICE LAURENCE
Meursac	C0835	890	RICHE/BEATRICE LAURENCE
Meursac	C0833	2012	EARL RICHE
Meursac	C0832	950	EARL RICHE
Meursac	C0831	879	EARL RICHE
Meursac	C0829	2711	EARL RICHE
Meursac	C0828	718	GAUDIN/MICHEL
Meursac	C0827	1725	THIRIAUD/GISELE ANDREE
Meursac	C0826	1124	TOURNEUR/FRANCOISE MICHELLE
Meursac	C0825	1014	ROY/HUGUETTE JACQUELINE
Meursac	C0824	876	CHAILLOU/ANDRE
Meursac	C0823	840	RICHE/PHILIPPE DIDIER
Meursac	C1489	1525	RICHE/BEATRICE LAURENCE
Meursac	C0814	456	RICHE/BEATRICE LAURENCE
Meursac	C0813	393	ROUYER-GUILLET/MARIE-THERESE MONIQUE

Nom commune	Numéro parcelle	Superficie (m²)	Propriétaire
Meursac	C0812	382	ROY/HUGUETTE JACQUELINE
Meursac	C0811	363	RICHE/BEATRICE LAURENCE
Meursac	C0805	167	GUITTON/ALBERT
Meursac	C0810	497	HILLAIRET/MARIE SIMONNE
Meursac	C0809	270	GAUDIN/MICHEL
Meursac	C0807	265	BERTHELOT/MICHEL
Meursac	C0806	397	BERTHELOT/MICHEL
Meursac	C0804	329	BERTHELOT/JEAN-LUC
Meursac	C0803	383	BERTHELOT/JEAN-LUC
Meursac	C0802	852	BERTHELOT/JEAN-LUC
Meursac	C0801	680	PROPRIETAIRES DU BND 232 C0801
Meursac	C0808	214	BERTHELOT/JEAN-LUC
Meursac	C0800	313	RICHE/BEATRICE LAURENCE
Meursac	C0799	534	RICHE/BEATRICE LAURENCE
Meursac	C0798	654	RICHE/BEATRICE LAURENCE
Meursac	C1488	576	RICHE/BEATRICE LAURENCE
Meursac	C1483	451	RICHE/BEATRICE LAURENCE
Meursac	C0847	2727	RICHE/BEATRICE LAURENCE
Meursac	C0844	2358	PICOLET/JACKY RENE
Meursac	C0793	2171	BERTHELOT/SERGE RENE
Meursac	C0797	87	RICHE/JEAN CLAUDE
Meursac	C0796	122	RICHE/PHILIPPE DIDIER
Meursac	C0795	300	BERTHELOT/SERGE RENE
Meursac	C0794	292	RICHE/BEATRICE LAURENCE
Meursac	C1736	688	SCI MOULIN DE GRAVE
Meursac	C0789	2139	JACKSON/STEPHEN DAVID
Meursac	C0788	1376	JACKSON/STEPHEN DAVID
Meursac	C0785	5235	JACKSON/STEPHEN DAVID
Meursac	C0791	753	BARD/RAYMONDE CLAUDE
Meursac	C0790	971	GRILLET/ALEXANDRE
Meursac	C1606	328	PICOLET/JACKY RENE
Meursac	C1099	5180	PICOLET/JACKY RENE
Meursac	C1686	1068	MAZ/JEAN-FRANCOIS EMMANUEL
Meursac	C1132	1089	DECAILLOT/FABIEN SYLVESTRE MERLIN
Meursac	C1131	463	RUSSO/ROBERT
Meursac	C1125	497	BOISSON/MATHIEU
Meursac	C1605	189	DECAILLOT/FABIEN SYLVESTRE MERLIN
Meursac	C1117	822	PICOLET/JACKY RENE
Meursac	C1687	59	ROUX/ROBERT MICHEL
Meursac	C1769	11	BOISSON/MATHIEU
Meursac	C1035	1183	DUPONT/CLAUDE ANDRE REMI
Meursac	C1021	2246	GRENON/DANIELLE GILBERTE
Meursac	C1101	894	BRUN/MYRIAM MARYSE CHRISTIANE
Meursac	C1067	548	TOULAT/MICHELINE EUGENIE
Meursac	C1040	362	PROPRIETAIRES DU BND 232 C1040
Meursac	C1068	259	ROY/HUGUETTE JACQUELINE
Meursac	C1069	140	ROY/HUGUETTE JACQUELINE
Meursac	C1020	198	PICOLET/JACKY RENE
Meursac	C0970	2363	CHARRON/ANTHONY
Meursac	C0969	3402	CHARRON/ANTHONY
Meursac	C0968	1601	BOISSON/PHILIPPE
Meursac	C0908	2572	UDIN/FABIENNE SYLVIE
Meursac	C0907	1417	SEGUINEAU/ROBERT
Meursac	C1738	1172	BERNIER/ANDRE ALFRED
Meursac	C1547	1522	BRUNET/YVES DENIS
Meursac	C1546	1687	BRUNET/GUY RENE
Meursac	C0862	2067	DAVID/JEAN-LOUIS
Meursac	C0787	845	JACKSON/STEPHEN DAVID
Meursac	C0784	3698	PICOLET/JACKY RENE
Meursac	C0905	2142	BRUNET/YVES DENIS
Meursac	C0900	3475	RENAUD/SEBASTIEN EMMANUEL
Meursac	C1737	47	SCI MOULIN DE GRAVE
Meursac	C0786	355	JACKSON/STEPHEN DAVID
Meursac	C1484	33	PEDARROS/RAYMOND HENRI JEAN
Meursac	C1043	122	ROY/HUGUETTE JACQUELINE
Meursac	C1042	142	ROY/HUGUETTE JACQUELINE
Meursac	C1039	90	DUPONT/CLAUDE ANDRE REMI
Meursac	C1054	11	PEDARROS/PHILIPPE JACQUES
Meursac	C1053	10	PEDARROS/PHILIPPE JACQUES
Meursac	C1528	31	PEDARROS/CLAUDIE CHANTAL
Meursac	C1056	82	PEDARROS/CLAUDIE CHANTAL
Meursac	C0974	480	FABVRE/FRANCINE DANIELLE
Meursac	C0760	5011	RENAUD/SEBASTIEN EMMANUEL
Meursac	C0973	373	BOUTINAUD/ARIS YVON
Meursac	C0972	527	FABVRE/NICOLE

Nom commune	Numéro parcelle	Superficie (m²)	Propriétaire
Meursac	C0971	271	CHARRON/ANTHONY
Meursac	C0912	684	TRAPPE/LUDOVIC MARCEL GEORGES
Meursac	C0913	400	CORPRON/OLIVIER FERNAND OCTAVE
Meursac	C0914	483	CORPRON/OLIVIER FERNAND OCTAVE
Meursac	C0764	901	ROUX/ROBERT MICHEL
Meursac	C0763	1420	SEUGNET/DOMINIQUE PAUL
Meursac	C0714	11050	BARBOTIN/JEAN GUY
Meursac	C1512	2570	BRUNET/YVES DENIS
Meursac	C0919	258	CORPRON/OLIVIER FERNAND OCTAVE
Meursac	C0918	128	CORPRON/OLIVIER FERNAND OCTAVE
Meursac	C0917	198	CORPRON/OLIVIER FERNAND OCTAVE
Meursac	C0916	213	CORPRON/OLIVIER FERNAND OCTAVE
Meursac	C0915	228	CORPRON/OLIVIER FERNAND OCTAVE
Meursac	C0920	371	CORPRON/OLIVIER FERNAND OCTAVE
Meursac	C0762	464	LHERMITE/YVETTE PIERRETTE LUCIENNE
Meursac	C0713	3767	BOISSON/PAULETTE MONIQUE ANNIE
Meursac	C0712	2268	RICHE/BEATRICE LAURENCE
Meursac	B0461	49455	BRUNET/CHRISTIAN PHILIPPE
Meursac	B0794	8539	BRUNET/GUY RENE
Meursac	B0773	15716	VOLLETTE/BRUNO THIERRY DJIMY
Meursac	B0763	18908	VOLLETTE/BRUNO THIERRY DJIMY
Meursac	B0647	9002	EVELIN/FRANCOISE
Meursac	B1268	9565	VOLLETTE/BRUNO THIERRY DJIMY
Meursac	B0565	32060	LAINÉ/CEDRIC ANTHONY
Meursac	B0564	7352	LAINÉ/JEAN-MARIE JACQUES HENRI
Meursac	B0460	19416	BRIDIER/BENOIT JACQUES
Meursac	B0457	11179	BRUNET/CHRISTIAN PHILIPPE
Meursac	B0793	1348	VOLLETTE/BRUNO THIERRY DJIMY
Meursac	B0792	1304	VOLLETTE/BRUNO THIERRY DJIMY
Meursac	B0791	1428	VOLLETTE/BRUNO THIERRY DJIMY
Meursac	B0790	767	VOLLETTE/BRUNO THIERRY DJIMY
Meursac	B0789	836	VOLLETTE/BRUNO THIERRY DJIMY
Meursac	B0788	2561	VOLLETTE/BRUNO THIERRY DJIMY
Meursac	B0787	507	VOLLETTE/BRUNO THIERRY DJIMY
Meursac	B0786	2770	VOLLETTE/BRUNO THIERRY DJIMY
Meursac	B0784	3733	VOLLETTE/BRUNO THIERRY DJIMY
Meursac	B0785	1066	VOLLETTE/BRUNO THIERRY DJIMY
Meursac	B0783	1707	VOLLETTE/BRUNO THIERRY DJIMY
Meursac	B0781	3481	VOLLETTE/BRUNO THIERRY DJIMY
Meursac	B0774	5295	VOLLETTE/BRUNO THIERRY DJIMY
Meursac	B0772	4773	VOLLETTE/BRUNO THIERRY DJIMY
Meursac	B1433	990	JACKSON/STEPHEN DAVID
Meursac	B0795	2146	BRUNET/GUY RENE
Meursac	B0782	2262	RICHE/BEATRICE LAURENCE
Meursac	B1443	776	VOLLETTE/BRUNO THIERRY DJIMY
Meursac	B0762	6167	BARD/PHILIPPE
Meursac	B1292	7669	BARBOTIN/JEAN GUY
Meursac	B0850	1657	CLION/DENIS JAMES
Meursac	B0849	394	CLION/DENIS JAMES
Meursac	B0848	468	CLION/DENIS JAMES
Meursac	B0646	402	RAISON/NADIEF ARAMIS
Meursac	B0612	4102	LAINÉ/JEAN-MARIE JACQUES HENRI
Meursac	B0611	4880	LAINÉ/JEAN-MARIE JACQUES HENRI
Meursac	B0857	6681	BOISSON/PAULETTE MONIQUE ANNIE
Meursac	B0563	2236	LAINÉ/CEDRIC ANTHONY
Meursac	B1406	6893	TOURNEUR/JACQUES MARIE PHILIPPE
Meursac	B0561	4034	LAINÉ/JEAN-MARIE JACQUES HENRI
Meursac	B0560	5296	LAINÉ/JEAN-MARIE JACQUES HENRI
Meursac	B0559	11415	LAINÉ/JEAN-MARIE JACQUES HENRI
Meursac	B1460	1997	RAUX/HERVE GEORGES EDMOND
Meursac	B1459	2359	PEAN/DIDIER GEORGES
Meursac	B0445	1956	TOURNEUR/JACQUES MARIE PHILIPPE
Meursac	B0442	4740	CHASSAIN/ANNE MARIE
Meursac	B0437	3247	JACQUES/ERIC
Meursac	B0435	3350	JACQUES/THIERRY JEROME
Meursac	B1405	1142	TOURNEUR/JACQUES MARIE PHILIPPE
Meursac	B1218	3121	VERON/JEAN-MARC RAYMOND
Meursac	B0441	307	DUTELIER
Meursac	B0440	245	MERCIER/PAUL
Meursac	B0439	990	MERCIER/PAUL
Meursac	B0444	375	TOURNEUR/JACQUES MARIE PHILIPPE
Meursac	B0438	183	MERCIER/PAUL
Meursac	B0436	737	JACQUES/THIERRY JEROME
Meursac	B0477	1005	TOURNEUR/JACQUES MARIE PHILIPPE
Meursac	B1523	2383	GUERIN/BRUNO

Nom commune	Numéro parcelle	Superficie (m ²)	Propriétaire
Meursac	B0472	1651	2BDP
Meursac	B0468	2603	BRUNET/CHRISTIAN PHILIPPE
Meursac	B0465	1677	2BDP
Meursac	B1242	399	CHOTARD/BENOIT JEAN-MICHEL LOUIS
Meursac	B0498	790	MARECHAL/ALAIN
Meursac	B0495	393	CHOTARD/BENOIT JEAN-MICHEL LOUIS
Meursac	B0499	432	2BDP
Meursac	B0469	3805	BRUNET/CHRISTIAN PHILIPPE
Meursac	B0458	3919	BRIDIER/BENOIT JACQUES
Meursac	D0717	11064	PAIRAUD/MARYSE MARYVONNE ANNAIS
Meursac	D0906	3434	DEFFORGE/GERARD MARCEL
Meursac	D0897	11281	DEFFORGE/GERARD MARCEL
Meursac	D0898	3420	DEFFORGE/GERARD MARCEL
Meursac	D0902	2709	BOTTON/ROLAND
Meursac	D0910	6185	PAIRAUD/MARYSE MARYVONNE ANNAIS
Meursac	D1571	941	DEFFORGE/GERARD MARCEL
Meursac	D0911	4968	PAIRAUD/MARYSE MARYVONNE ANNAIS
Meursac	D0715	5500	PAIRAUD/MARYSE MARYVONNE ANNAIS
Meursac	D0912	3811	PAIRAUD/MARYSE MARYVONNE ANNAIS
Meursac	D0716	6008	PAIRAUD/MARYSE MARYVONNE ANNAIS
Meursac	D0724	1991	DEFFORGE/GERARD MARCEL
Meursac	D0725	2008	DEFFORGE/GERARD MARCEL
Meursac	D0726	1886	DEFFORGE/GERARD MARCEL
Meursac	D0730	4035	DEFFORGE/GERARD MARCEL
Meursac	D0731	3107	PICOULET/JACKY RENE
Meursac	D0729	4828	DEFFORGE/GERARD MARCEL
Meursac	D1577	2246	LAPREE/STEPHANE
Meursac	D0727	1015	DEFFORGE/GERARD MARCEL
Meursac	B0358	13509	FAURE/DENIS
Meursac	B0155	32888	ROUSSEAU BRIDIER
Meursac	B1411	4003	LABBE/CHRISTIAN DANIEL
Meursac	B0412	960	CAZABON/CLAUDETTE PAULA
Meursac	B0425	9964	BOUQUET/PAQUERETTE HONORINE
Meursac	B1303	3003	BRUNET/GUY RENE
Meursac	B1412	868	LABBE/CHRISTIAN DANIEL
Meursac	B1409	1756	LABBE/CHRISTIAN DANIEL
Meursac	B0402	1373	BRUNET/GUY RENE
Meursac	B0415	6413	CUESTA/PHILIPPE MARCEL
Meursac	B0414	5733	RICHE/BEATRICE LAURENCE
Meursac	B1302	2473	RICHE/BEATRICE LAURENCE
Meursac	B1413	150	LABBE/CHRISTIAN DANIEL
Meursac	B0357	10124	RENAUD/SEBASTIEN EMMANUEL
Meursac	B0422	5776	CDC DE GEMOZAC ET DE LA SAINTONGE VITICOLE
Meursac	B0423	2762	BARBOTIN/NICOLLE ADELE
Meursac	B0424	3147	CDC DE GEMOZAC ET DE LA SAINTONGE VITICOLE
Meursac	B0416	1684	BARBOTIN/PIERRE PAUL
Meursac	B0418	6124	FLEURET/SEBASTIEN MICHEL
Meursac	B0419	6917	REUTIN/JACQUES
Meursac	B0417	805	CASTAGNARY/JULES CLAUDE
Meursac	B0420	6372	REUTIN/JACQUES
Meursac	B0421	3246	BRIDIER/JACQUES ANDRE
Meursac	B0134	5031	RICHE/JEAN CLAUDE
Meursac	B0135	1925	RICHE/JEAN CLAUDE
Meursac	B0130	2506	FLEURET/MARYSE
Meursac	B0131	975	FLEURET/ANDRE MARCEL
Meursac	B0132	869	FLEURET/ANDRE MARCEL
Meursac	B0133	698	BOUQUET/GUY RENE
Meursac	B0137	5847	ROUSSEAU BRIDIER
Meursac	B0138	5323	FAURE/GILLETTE
Meursac	B0139	3652	RAUD/YVETTE MARIE EMILIE
Meursac	B0141	2816	FAURE/DENIS
Meursac	B0148	5812	LAINÉ/CEDRIC ANTHONY
Meursac	B0136	1055	ROUSSEAU BRIDIER
Meursac	B0142	832	FLEURET/ANDRE MARCEL
Meursac	B0143	500	BRIDIER/CLAUDETTE JACQUELINE
Meursac	B0008	4660	BELLET/CATHERINE MARIE
Meursac	B0019	3727	BELLET/CATHERINE MARIE
Meursac	B1277	5117	CHARPENTIER/BRUNO JEAN GUY
Meursac	B0016	2317	BRIDIER/MICHEL ROBERT
Meursac	B0153	619	DAVIAUD/CLAUDE GERARD
Meursac	B0154	1291	PICOULET/MARCEL ULYSSE
Meursac	B1244	1221	LAINÉ/CEDRIC ANTHONY
Meursac	B0149	262	FLEURET/ANDRE MARCEL
Meursac	B0150	265	ROUSSEAU BRIDIER
Meursac	B0151	172	PICOULET/MARCEL ULYSSE

Nom commune	Numéro parcelle	Superficie (m ²)	Propriétaire
Meursac	B0012	2161	BRIDIER/MICHEL ROBERT
Meursac	B0009	820	BELLET/CATHERINE MARIE
Meursac	B0010	199	BRIDIER/MICHEL ROBERT
Meursac	B0011	823	BRIDIER/MICHEL ROBERT
Meursac	B0162	6057	ROUSSEAU/SYLVIE NELLY
Meursac	B0161	1440	ROUSSEAU BRIDIER
Meursac	B0175	2097	BOUQUET/GUY RENE
Meursac	B0177	1243	BOUQUET/SYLVIE
Meursac	B1243	363	ROUSSEAU BRIDIER
Meursac	B0187	130	BOUQUET/GUY RENE
Meursac	B0188	257	BOUQUET/GUY RENE
Meursac	B0189	306	ROUSSEAU BRIDIER
Meursac	B0191	538	ROUSSEAU BRIDIER
Meursac	B0176	161	BOUQUET/SYLVIE
Meursac	B0178	181	BOUQUET/GUY RENE
Meursac	B0179	455	BOUQUET/GUY RENE
Meursac	C1398	8564	DE ROFFIGNAC/CHRISTIAN MARIE MARTIAL
Meursac	C1390	22605	ROUYER-GUILLET/MARIE-THERESE MONIQUE
Meursac	C1395	16094	BERTHELOT/SERGE RENE
Meursac	C1394	17692	BERTHELOT/SERGE RENE
Meursac	C1504	4405	TESSONNEAU/VERONIQUE
Meursac	C1503	4327	DEFFORGE/ROGER EMILE
Meursac	C1459	3108	PICOLET/MARCEL ULYSSE
Meursac	C1449	9815	CORPRON/OLIVIER FERNAND OCTAVE
Meursac	C1437	21931	GAIMBERTEAU/GERARD
Meursac	C1405	4774	JOLLY/JACKY
Meursac	C1402	2058	JOLLY/JACKY
Meursac	C1401	1130	JOLLY/JACKY
Meursac	C1400	1883	JOLLY/JACKY
Meursac	C1393	1047	BERTHELOT/SERGE RENE
Meursac	C1392	1608	ROUYER-GUILLET/MARIE-THERESE MONIQUE
Meursac	C1434	8253	PAPIN/MARCEL HENRI
Meursac	C1433	5166	PILLET/ISABELLE KARINE
Meursac	C1432	5713	PILLET/ISABELLE KARINE
Meursac	C1431	1340	HILLAIRET/GUY FERNAND
Meursac	C1430	1739	HILLAIRET/GUY FERNAND
Meursac	C1429	1997	PILLET/ISABELLE KARINE
Meursac	C1428	3717	HILLAIRET/VALERE EMILE ELIE
Meursac	C1427	4889	MERCERON/GERARD CLAUDE
Meursac	C1589	5452	PICOLET/JACKY RENE
Meursac	C1426	4570	PICOLET/JACKY RENE
Meursac	C1425	4338	RAMBAUD/MICHELINE RENEE
Meursac	C1424	3420	GRENON/DANIELLE GILBERTE
Meursac	C1423	2961	GRENON/DANIELLE GILBERTE
Meursac	C1422	3291	GRENON/DANIELLE GILBERTE
Meursac	C1421	3291	GRENON/DANIELLE GILBERTE
Meursac	C1420	561	GRENON/DANIELLE GILBERTE
Meursac	C1418	1183	PROPRIETAIRES DU BND 232 C1418
Meursac	C1234	11175	PICOLET/JACKY RENE
Meursac	C1229	1499	PICOLET/JACKY RENE
Meursac	C1228	2829	PICOLET/JACKY RENE
Meursac	C1227	946	ROUYER-GUILLET/MARIE-THERESE MONIQUE
Meursac	C1226	1212	TOULAT/MICHELINE EUGENIE
Meursac	C1225	1244	RAMBAUD/SYLVIE CORINNE
Meursac	C1411	3853	GRENON/DANIELLE GILBERTE
Meursac	C1410	1348	AVENET/FABRICE ALAIN
Meursac	C1415	364	PICOLET/JACKY RENE
Meursac	C1683	11868	ROUYER-GUILLET/MARIE-THERESE MONIQUE
Meursac	C1419	556	GRENON/DANIELLE GILBERTE
Meursac	C1416	2510	GUERIN/PASCAL JEAN
Meursac	C1414	4607	PENEAU/TONY PIERRE
Meursac	C1413	2452	POURPOINT/BERNARD EDMOND DENIS
Meursac	C1388	4890	ROUYER-GUILLET/MARIE-THERESE MONIQUE
Meursac	C1385	4361	ROUYER-GUILLET/MARIE-THERESE MONIQUE
Meursac	C1379	2430	PICOLET/JACKY RENE
Meursac	C1378	3359	JEAN-PIERRE/HELYETTE MIREILLE
Meursac	C1377	3666	PICOLET/JACKY RENE
Meursac	C1374	3874	PICOLET/JACKY RENE
Meursac	C1373	3679	PICOLET/JACKY RENE
Meursac	C1641	610	GERI/BERNARD
Meursac	C1640	663	FABVRE/PATRICK
Meursac	C1639	651	FABVRE/PATRICK
Meursac	C1409	1588	PICOLET/JACKY RENE
Meursac	C1386	2993	ROUYER-GUILLET/MARIE-THERESE MONIQUE
Meursac	C1407	509	DE ROFFIGNAC/CHRISTIAN MARIE MARTIAL

Nom commune	Numéro parcelle	Superficie (m ²)	Propriétaire
Meursac	C1638	392	POURPOINT/BERNARD EDMOND DENIS
Meursac	C1389	1992	ROUYER-GUILLET/MARIE-THERESE MONIQUE
Meursac	C1406	156	JOLLY/JACKY
Meursac	C1448	11674	PILLET/ISABELLE KARINE
Meursac	C1574	1889	MAZ/GERARD PATRICE ARMAND
Meursac	C1462	1694	BEAUDRIT/MARCELLE
Meursac	C1577	800	METAIS/MAURICETTE ROSE
Meursac	C1576	1426	PICOULET/JACKY RENE
Meursac	C1575	1662	PICOULET/JACKY RENE
Meursac	C1453	4280	PICOULET/JACKY RENE
Meursac	C1450	6317	METAIS/MAURICETTE ROSE
Meursac	C1440	7319	GUERIN/MYRIAM PAULETTE
Meursac	C1441	4239	GAZON/LAURENT OLIVIER
Meursac	C1447	4667	PILLET/ISABELLE KARINE
Meursac	C1446	7259	RABAUD/JAMES
Meursac	C1445	2833	RABAUD/JAMES
Meursac	C1444	4730	RABAUD/JAMES
Meursac	C1443	4467	JEAN-PIERRE/HELYETTE MIREILLE
Meursac	C1442	4228	GAZON/LAURENT OLIVIER
Meursac	C1190	3760	CORPRON/OLIVIER FERNAND OCTAVE
Meursac	C1189	5856	CORPRON/OLIVIER FERNAND OCTAVE
Meursac	C1192	2772	PICOULET/JACKY RENE
Meursac	C1191	4491	PICOULET/JACKY RENE
Meursac	C1256	4327	CORPRON/NADINE
Meursac	C1255	4691	HILLAIRET/VALERE EMILE ELIE
Meursac	C1210	2356	GRENON/DANIELLE GILBERTE
Meursac	C1206	1140	RAMBAUD/BRUNO ROGER
Meursac	C1205	4890	GRENON/DANIELLE GILBERTE
Meursac	C1204	3051	HILLAIRET/GUY FERNAND
Meursac	C1200	1007	HILLAIRET/GUY FERNAND
Meursac	C1199	932	JACAUD/JEAN LEO
Meursac	C1198	5105	GAIMBERTEAU/JEAN-CLAUDE GERARD
Meursac	C1197	3493	HILLAIRET/VALERE EMILE ELIE
Meursac	C1196	1854	PICOULET/MARCEL ULYSSE
Meursac	C1195	3932	HILLAIRET/GUY FERNAND
Meursac	C1194	1889	HILLAIRET/VALERE EMILE ELIE
Meursac	C1193	2968	PLUMET/ALEXANDRINE
Meursac	C1215	4680	PICOULET/MARCEL ULYSSE
Meursac	C1236	1605	PICOULET/JACKY RENE
Meursac	C1216	1700	PICOULET/MARCEL ULYSSE
Meursac	C1241	7982	PICOULET/JACKY RENE
Meursac	C1211	3027	DEFFORGE/MARIE MARCELLE
Meursac	C1247	2167	PAYES/JEAN-FRANCOIS
Meursac	C1219	905	HILLAIRET/GUY FERNAND
Meursac	C1218	365	HILLAIRET/VALERE EMILE ELIE
Meursac	C1490	312	MACAIRE/MONIQUE CLAUDETTE
Meursac	C1213	814	GAUDIN/MICHEL
Meursac	C1212	745	MACAIRE/MONIQUE CLAUDETTE
Meursac	C1209	358	GRENON/DANIELLE GILBERTE
Meursac	C1217	266	HILLAIRET/GUY FERNAND
Meursac	C1214	193	HILLAIRET/GUY FERNAND
Meursac	C1208	253	HILLAIRET/GUY FERNAND
Meursac	C1207	235	HILLAIRET/GUY FERNAND
Meursac	C1371	1388	PICOULET/JACKY RENE
Meursac	C1372	905	PICOULET/JACKY RENE
Meursac	C1588	387	PICOULET/JACKY RENE
Meursac	C1375	689	PICOULET/JACKY RENE
Meursac	C1174	13790	SCI DU MOULIN DE CHANTELOUBE
Meursac	C1480	2236	HUMBERT/MONIQUE GEORGETTA
Meursac	C1456	2620	MAZ/GERARD PATRICE ARMAND
Meursac	C1455	1540	JEAN-PIERRE/HELYETTE MIREILLE
Meursac	C1454	1088	PICOULET/JACKY RENE
Meursac	C1451	2560	ANDRIEUX/LOUIS
Meursac	C1273	13571	JEAN-PIERRE/HELYETTE MIREILLE
Meursac	C1181	3236	PICOULET/MARCEL ULYSSE
Meursac	C1180	7008	SCI DU MOULIN DE CHANTELOUBE
Meursac	C1177	10668	SCI DU MOULIN DE CHANTELOUBE
Meursac	C1176	3585	SCI DU MOULIN DE CHANTELOUBE
Meursac	C1178	429	DEFFORGE/PIERRETTE MICHELLE
Meursac	C1691	5120	GAUTHIER/JOSELYNE MAURICETTE
Meursac	C1188	7491	PICOULET/MARCEL ULYSSE
Meursac	C1187	934	GAIMBERTEAU/JEAN-CLAUDE GERARD
Meursac	C1182	821	PICOULET/JACKY RENE
Meursac	C1179	207	BALLET/DANIEL
Meursac	C1203	370	PAYES/AUGUSTE

Nom commune	Numéro parcelle	Superficie (m²)	Propriétaire
Meursac	C1543	228	PICOULET/MARCEL ULYSSE
Meursac	C1541	580	PICOULET/MARCEL ULYSSE
Meursac	C1538	469	PICOULET/MARCEL ULYSSE
Meursac	C1175	3378	SCI DU MOULIN DE CHANTELOUBE
Meursac	C1173	1110	SCI DU MOULIN DE CHANTELOUBE
Meursac	E0437	50446	BETTERMANN/FRANCOISE ANNE-MARIE
Meursac	E0379	6145	LA VIEILLE SEUDRE
Meursac	E0404	33906	BETTERMANN/FRANCOISE ANNE-MARIE
Meursac	E0415	5361	BOUTIN/CATHERINE
Meursac	E0406	6829	NEAU/YVON FERNAND ALBERT
Meursac	E0405	24569	PAPIN/EMMANUEL GABRIEL
Meursac	E1480	16982	AGRICOLE GIRARD
Meursac	E0486	10710	GALIPAUD/MICHEL MARCEL
Meursac	E0462	22910	BETTERMANN/FRANCOISE ANNE-MARIE
Meursac	E1457	16255	GORIN/YVES
Meursac	E0515	9028	GORIN/YVES
Meursac	E1438	968	DONDA/CHRISTIAN
Meursac	E1524	251	DONDA/CHRISTIAN
Meursac	E1536	379	COMMUNE DE MEURSAC
Meursac	E1537	981	GUERIN/ROGER GUY
Meursac	E0378	1376	LA VIEILLE SEUDRE
Meursac	E1493	1604	LA VIEILLE SEUDRE
Meursac	E1535	73	LA VIEILLE SEUDRE
Meursac	E1534	117	FLOCK/ALAIN ROLAND FERNAND JACQUES
Meursac	E0490	7430	PROU/FRANCINE ANNIE
Meursac	E0485	4924	GALIPAUD/MICHEL MARCEL
Meursac	E1317	6184	GORIN/YVES
Meursac	E0494	7211	LAFOURCADE/MICHELE
Meursac	E0493	5234	MENEGHINI/LAURY OLIVIER
Meursac	E0492	2836	LAMOUREUX/GILBERT
Meursac	E0491	2471	FAGHEON/JEAN-MARIE LUCIEN
Meursac	E1318	426	GALIPAUD/MICHEL MARCEL
Meursac	E1316	1010	GALIPAUD/MICHEL MARCEL
Meursac	E0489	11561	GORIN/YVES
Meursac	E1456	912	GALIPAUD/MICHEL MARCEL
Meursac	E0503	2299	GORIN/YVES
Meursac	E0502	4564	LAFOURCADE/MICHELE
Meursac	E0501	2838	MORTIER/DANIEL FRANCOIS
Meursac	E0496	4440	GALIPAUD/MICHEL MARCEL
Meursac	E0505	8165	LEFEBVRE/HELENE ODETTE MARIE-LOUISE
Meursac	E0495	849	GALIPAUD/MICHEL MARCEL
Meursac	E0518	3407	MARCHAIS/CLAUDE GUY
Meursac	E0517	8161	GORIN/YVES
Meursac	E0509	6692	BELLET/SUZY RAYMONDE
Meursac	E0506	3672	LEFEBVRE/HELENE ODETTE MARIE-LOUISE
Meursac	E0504	1577	GORIN/YVES
Meursac	E0516	8106	GORIN/YVES
Meursac	E0376	11518	AGRICOLE GIRARD
Meursac	E0368	12377	NEAU/ANDRE LOUIS
Meursac	E0281	12865	AGRICOLE GIRARD
Meursac	E0354	4906	NEAU/JOSETTE SYLVETTE
Meursac	E0360	2886	PAPIN/DENIS RENE
Meursac	E1284	327	BERGER/MICHEL HENRI
Meursac	E1283	4014	PAPIN/DENIS RENE
Meursac	E1264	1364	DUPUY/SUZANNE ANNETTE
Meursac	E1263	613	DUPUY/SUZANNE ANNETTE
Meursac	E1262	4384	NEAU/JOSETTE SYLVETTE
Meursac	E1258	2078	PAPIN/DENIS RENE
Meursac	E0358	1911	PAPIN/DENIS RENE
Meursac	E0353	3396	PAPIN/ROBERT JOEL ALAIN
Meursac	E0366	987	PAPIN/DENIS RENE
Meursac	E1434	4725	AUCANT/DENIS LOUIS
Meursac	E1360	2857	JOCHM/LUC
Meursac	E1516	6690	AUCANT/DENIS LOUIS
Meursac	E1444	1223	SYMULAK/GUILLAUME JEAN-CLAUDE JOEL
Meursac	E1401	1808	LAURINO/MICHELE
Meursac	E1491	2162	BERTRAND/JEAN-LUC
Meursac	E1445	1073	LAURINO/MICHELE
Meursac	E1402	1745	LAURINO/MICHELE
Meursac	E1460	717	BERTRAND/JEAN-LUC
Meursac	E1352	931	AUCANT/DENIS LOUIS
Meursac	E1399	120	LAURINO/MICHELE
Meursac	E0073	811	LAURINO/MICHELE
Meursac	E0061	1122	AGRICOLE GIRARD
Meursac	E0060	109	AUCANT/DENIS LOUIS

Nom commune	Numéro parcelle	Superficie (m²)	Propriétaire
Meursac	E1489	695	BERTRAND/JEAN-LUC
Meursac	E1412	1068	PELLETIER/FLORENT
Meursac	E0066	1019	MASSERON/VALERIE GENEVIEVE MARIE
Meursac	E1413	67	LAURINO/MICHELE
Meursac	E1490	172	BERTRAND/JEAN-LUC
Meursac	E1314	23	BERTRAND/JEAN-LUC
Meursac	E1056	26161	GORIN/YVES
Meursac	B0866	3687	BARBOTIN/JEAN GUY
Meursac	B0865	6825	BOISSON/PAULETTE MONIQUE ANNIE
Meursac	B1456	4387	LINEL/JEROME JEAN-MICHEL
Meursac	B0923	1922	LES COPROPRIETAIRES DU 34 RUE DU GRAVIER
Meursac	B0922	3525	LES COPROPRIETAIRES DU 34 RUE DU GRAVIER
Meursac	B0921	1496	ANDRE/JACKY
Meursac	B0912	1694	RICHE/JEAN CLAUDE
Meursac	B0889	604	RICHE/JEAN CLAUDE
Meursac	B0880	636	GUEDON/LAURENT VINCENT
Meursac	B0879	1529	REMBERT/LUCIEN MARCEL
Meursac	B0874	986	REMBERT/DANIEL PIERRE
Meursac	B0868	1242	ROCHFORTAISE
Meursac	B0891	167	BOTTON/CLAUDE
Meursac	B0890	122	ANDRE/ALAIN JEAN-PIERRE
Meursac	B1455	350	BERNARD/MICHEL
Meursac	B0935	1842	ROYER/DOMINIQUE JEAN-CLAUDE
Meursac	B0950	2273	FUZEAU/JACQUELINE
Meursac	B0925	494	LES COPROPRIETAIRES DU 34 RUE DU GRAVIER
Meursac	B0926	480	LES COPROPRIETAIRES DU 34 RUE DU GRAVIER
Meursac	B0936	411	CLION/RENEE
Meursac	B0963	203	FUZEAU/JACQUELINE
Meursac	B0960	488	FUZEAU/JACQUELINE
Meursac	B0964	218	FUZEAU/JACQUELINE
Meursac	B0966	155	FUZEAU/JACQUELINE
Meursac	B0967	169	FUZEAU/JACQUELINE
Meursac	B0968	207	FUZEAU/JACQUELINE
Meursac	F0989	5848	ROLLAND/GENEVIEVE FRANCOISE
Meursac	F0988	7554	ROLLAND/GENEVIEVE FRANCOISE
Meursac	F0990	2636	CORPRON/OLIVIER FERNAND OCTAVE
Meursac	F0980	3267	ROLLAND/GENEVIEVE FRANCOISE
Meursac	F0987	3376	ROLLAND/GENEVIEVE FRANCOISE
Meursac	F0986	2497	ROLLAND/GENEVIEVE FRANCOISE
Meursac	F0985	1005	ROLLAND/GENEVIEVE FRANCOISE
Meursac	F0984	3289	LE BERSOLEAU
Meursac	F0983	4373	ROLLAND/GENEVIEVE FRANCOISE
Meursac	F1654	1949	MACAIRE/NATHALIE GENEVIEVE
Montpellier-de-Médillan	AP0188	22868	JUTTAUD/DOMINIQUE HENRI
Montpellier-de-Médillan	AP0177	1905	UGE/JACQUES JEAN MARIE
Montpellier-de-Médillan	AP0178	998	RAISON/NADIEF ARAMIS
Montpellier-de-Médillan	AP0187	1243	JUTTAUD/DOMINIQUE HENRI
Montpellier-de-Médillan	AM0205	31751	GROUPEMENT FONCIER AGRICOLE LES SOTTERIES
Montpellier-de-Médillan	AM0228	20960	GROUPEMENT FONCIER AGRICOLE LES SOTTERIES
Montpellier-de-Médillan	AM0230	3423	PICOULET/MICHEL PATRICK
Montpellier-de-Médillan	AM0227	3708	MORIN/GEORGES ANDRE JEAN MICHEL
Montpellier-de-Médillan	AM0229	849	GROUPEMENT FONCIER AGRICOLE LES SOTTERIES
Montpellier-de-Médillan	AM0269	383	GRILLET/CLAUDE
Montpellier-de-Médillan	AM0271	369	GUICHARD/GUY
Montpellier-de-Médillan	AM0328	2524	PICOULET/MICHEL PATRICK
Montpellier-de-Médillan	AM0327	3627	DES SOTTERIES
Montpellier-de-Médillan	AM0275	3011	MOINARD/JACKY YVES
Montpellier-de-Médillan	AM0274	655	MOUNIER/DANIEL GUY
Montpellier-de-Médillan	AM0273	613	BOUCHE/CLAUDE JULES
Montpellier-de-Médillan	AM0272	745	BEURRIER/PATRICK MICHEL RENE
Montpellier-de-Médillan	AM0270	418	MICHAUD/ANDRE
Montpellier-de-Médillan	AM0267	2046	RAYMOND/MARTINE MARIE MADELEINE
Montpellier-de-Médillan	AM0266	805	MOUNIER/DANIEL GUY
Montpellier-de-Médillan	AM0265	1144	BOUCHE/GUY JUST
Montpellier-de-Médillan	AM0264	577	RENARD/THIERRY
Montpellier-de-Médillan	AM0263	898	RENARD/THIERRY
Montpellier-de-Médillan	AM0262	697	ROUDIER/ALBERT PAUL
Montpellier-de-Médillan	AM0261	1074	JEANNAUD/MICHELLE DENISE
Montpellier-de-Médillan	AM0260	1186	JEANNAUD/FERNAND
Montpellier-de-Médillan	AM0259	882	MARCHAND/ALAIN
Montpellier-de-Médillan	AM0251	1032	GUYONNEAU/LUCIENNE HENRIETTE
Montpellier-de-Médillan	AM0250	1247	DES SOTTERIES
Montpellier-de-Médillan	AM0238	1606	PICOULET/MICHEL PATRICK
Montpellier-de-Médillan	AM0239	855	PICOULET/MICHEL PATRICK
Montpellier-de-Médillan	AM0253	592	DES SOTTERIES

Nom commune	Numéro parcelle	Superficie (m ²)	Propriétaire
Montpellier-de-Médillan	AM0252	599	DES SOTTERIES
Montpellier-de-Médillan	AM0254	564	JONAS/GABRIEL
Montpellier-de-Médillan	AL0209	980	BONNIT/PIERRE JEAN
Montpellier-de-Médillan	AL0208	2888	BONNIT/PIERRE JEAN
Montpellier-de-Médillan	AL0207	7011	BONNIT/PIERRE JEAN
Montpellier-de-Médillan	AL0285	9187	GOURDIN/CATHERINE
Montpellier-de-Médillan	AL0259	1653	BONNIT/PIERRE JEAN
Montpellier-de-Médillan	AL0234	959	HILLAIRET/HELENE MARCELLE MARTHE MADELEINE CHARLETTE
Montpellier-de-Médillan	AL0205	541	BONNIT/PIERRE JEAN
Montpellier-de-Médillan	AL0203	1141	BONNIT/PIERRE JEAN
Montpellier-de-Médillan	AL0206	659	BONNIT/PIERRE JEAN
Montpellier-de-Médillan	AL0235	258	BONNIT/PIERRE JEAN
Montpellier-de-Médillan	AL0258	1395	GOURDIN/CATHERINE
Montpellier-de-Médillan	AL0175	634	GOURDIN/CATHERINE
Montpellier-de-Médillan	AL0286	220	LUCAZEAU/MICHEL GUY
Montpellier-de-Médillan	AL0169	664	BAUDET/LEA VIOLETTE
Montpellier-de-Médillan	AL0168	146	BONNIT/PIERRE JEAN
Montpellier-de-Médillan	AK0007	19259	RENEAUD/CLAUDE PIERRE
Montpellier-de-Médillan	AK0094	19031	JUTTAUD/JEAN-PIERRE
Montpellier-de-Médillan	AK0076	11772	MOUNIER/GUY JACKY
Montpellier-de-Médillan	AK0198	9329	ROUDIER/ALBERT PAUL
Montpellier-de-Médillan	AK0175	8733	GEORGEON/THIERRY LAURENT
Montpellier-de-Médillan	AK0174	9335	ROUDIER/ALBERT PAUL
Montpellier-de-Médillan	AK0230	19035	JONAS/SERGE
Montpellier-de-Médillan	AK0229	24892	GEORGEON/THIERRY LAURENT
Montpellier-de-Médillan	AK0162	9406	JONAS/SERGE
Montpellier-de-Médillan	AK0142	11799	BERTRAND/JANINE ANDREE
Montpellier-de-Médillan	AK0120	12194	JUTTAUD/DOMINIQUE HENRI
Montpellier-de-Médillan	AK0090	9678	ROUDIER/FREDERIC ALBERT
Montpellier-de-Médillan	AK0204	8835	ROUDIER/ALBERT PAUL
Montpellier-de-Médillan	AK0189	1657	DES SOTTERIES
Montpellier-de-Médillan	AK0188	1578	ROUSSEAU/CHRISTINA VALERIE
Montpellier-de-Médillan	AK0190	1665	NICOLLE/GUY CLAUDE
Montpellier-de-Médillan	AK0089	1563	FLORENT/DAVID LAURENT
Montpellier-de-Médillan	AK0008	5297	GEORGEON/THIERRY LAURENT
Montpellier-de-Médillan	AK0203	8431	GEORGEON/THIERRY LAURENT
Montpellier-de-Médillan	AK0231	5579	MOUNIER/GUY JACKY
Montpellier-de-Médillan	AK0095	2955	GIREME/RAOUL
Montpellier-de-Médillan	AK0086	520	MOROUX/LOUISA CHARLOTTE
Montpellier-de-Médillan	AK0088	150	BERTRAND/JANINE ANDREE
Montpellier-de-Médillan	AK0087	141	GEORGEON/THIERRY LAURENT
Montpellier-de-Médillan	AK0085	942	BERTRAND/JANINE ANDREE
Montpellier-de-Médillan	AK0196	6518	ROUDIER/ALBERT PAUL
Montpellier-de-Médillan	AK0194	2552	ROUDIER/ALBERT PAUL
Montpellier-de-Médillan	AK0193	6288	ROUDIER/ALBERT PAUL
Montpellier-de-Médillan	AK0192	3432	GEORGEON/THIERRY LAURENT
Montpellier-de-Médillan	AK0197	8246	ROUDIER/ALBERT PAUL
Montpellier-de-Médillan	AK0195	2468	ROUDIER/ALBERT PAUL
Montpellier-de-Médillan	AK0191	1621	GRILLET/CLAUDE
Montpellier-de-Médillan	AK0101	652	RENEAUD/PIERRETTE PAULETTE
Montpellier-de-Médillan	AK0100	737	PORTENIER/GERARD ANDRE DANIEL
Montpellier-de-Médillan	AK0099	1165	PICOLET/CHRISTIAN
Montpellier-de-Médillan	AK0048	6760	NEAU/JACQUES JEAN GUY
Montpellier-de-Médillan	AK0096	423	GEORGEON/THIERRY LAURENT
Montpellier-de-Médillan	AK0232	995	JUTTAUD/DOMINIQUE HENRI
Montpellier-de-Médillan	AK0138	1615	BERTRAND/JANINE ANDREE
Montpellier-de-Médillan	AK0137	910	NEAU/CYRIL GUY RAPHAEL
Montpellier-de-Médillan	AK0136	900	DUBAN/LUCIEN HENRI JEAN
Montpellier-de-Médillan	AK0135	688	BERTRAND/JANINE ANDREE
Montpellier-de-Médillan	AK0134	654	CAZABON/ANDRE MICHEL
Montpellier-de-Médillan	AK0133	980	DUBAN/MARC
Montpellier-de-Médillan	AK0117	1204	SYNDICAT DES EAUX DE CHARENTE-MARITIME
Montpellier-de-Médillan	AK0116	8720	BONNIT/PIERRE JEAN
Montpellier-de-Médillan	AK0114	1833	CARTIER/JACQUES RENE
Montpellier-de-Médillan	AK0113	1024	RAYMOND/MARTINE MARIE MADELEINE
Montpellier-de-Médillan	AK0109	709	BERTRAND/NOEL MARIE JEAN MARCEL
Montpellier-de-Médillan	AK0105	539	LEVISTRE/CHRISTIANNE MARGUERITE LEA
Montpellier-de-Médillan	AK0104	415	BOUQUET/PAQUERETTE HONORINE
Montpellier-de-Médillan	AK0110	255	GUICHARD/SYLVIE
Montpellier-de-Médillan	AK0119	1493	SYNDICAT DES EAUX DE CHARENTE-MARITIME
Montpellier-de-Médillan	AK0146	3485	JONAS/PAULINE COLETTE
Montpellier-de-Médillan	AK0145	4437	JONAS/PAULINE COLETTE
Montpellier-de-Médillan	AK0143	9291	BERTRAND/JANINE ANDREE
Montpellier-de-Médillan	AK0141	2880	JONAS/PAULINE COLETTE
Montpellier-de-Médillan	AK0140	2582	CAZABON/ANDRE MICHEL

Nom commune	Numéro parcelle	Superficie (m ²)	Propriétaire
Montpellier-de-Médillan	AK0139	1782	BERTRAND/JANINE ANDREE
Montpellier-de-Médillan	AK0144	3530	PUYRAVAUD/JEANNIE MONIQUE CHRISTIANE
Montpellier-de-Médillan	AK0224	2256	NEAU/COLETTE MARIE ANDREE
Montpellier-de-Médillan	AK0223	7061	GEORGEON/THIERRY LAURENT
Montpellier-de-Médillan	AK0158	1954	NEAU/COLETTE MARIE ANDREE
Montpellier-de-Médillan	AK0157	994	BOUCHE/GUY JUST
Montpellier-de-Médillan	AK0156	1390	LUCAZEAU/MICHEL GUY
Montpellier-de-Médillan	AK0155	1123	BOURSAUD/JACQUES ANDRE
Montpellier-de-Médillan	AK0154	1968	NEAU/COLETTE MARIE ANDREE
Montpellier-de-Médillan	AK0121	3965	BOISSON/GILLES LEONCE
Montpellier-de-Médillan	A00001	5737	EVELIN/FRANCOISE
Montpellier-de-Médillan	AI0316	23802	CAZABON/JAMES CLAUDE
Montpellier-de-Médillan	AI0247	7569	NEAU/JACQUES JEAN GUY
Montpellier-de-Médillan	AI0438	9544	NEAU/JACQUES JEAN GUY
Montpellier-de-Médillan	AI0437	5940	GIREME/RAOUL
Montpellier-de-Médillan	AI0463	877	RENEAUD/JEAN CLAUDE NOEL
Montpellier-de-Médillan	AI0462	845	DUBAN/CLAUDETTE ANNICK IRENE
Montpellier-de-Médillan	AI0436	991	DECOMBE/CHRISTIAN MAURICE
Montpellier-de-Médillan	AI0434	681	BERTHOME/RAYMOND
Montpellier-de-Médillan	AI0433	556	RENEAUD/JEAN CLAUDE NOEL
Montpellier-de-Médillan	AI0432	5688	RENEAUD/JEAN CLAUDE NOEL
Montpellier-de-Médillan	AI0431	376	PUYRAVAUD/JACKY
Montpellier-de-Médillan	AI0430	338	POITEVIN/MICHEL
Montpellier-de-Médillan	AI0429	368	BUCACIUC/CRISTINA-LOREDANA
Montpellier-de-Médillan	AI0428	501	BUCACIUC/CRISTINA-LOREDANA
Montpellier-de-Médillan	AI0427	443	GEORGEON/THIERRY LAURENT
Montpellier-de-Médillan	AI0426	347	CAZABON/ANDRE MICHEL
Montpellier-de-Médillan	AI0425	475	CAZABON/ANDRE MICHEL
Montpellier-de-Médillan	AI0424	483	CAZABON/ANDRE MICHEL
Montpellier-de-Médillan	AI0423	702	CAZABON/ANDRE MICHEL
Montpellier-de-Médillan	AI0422	419	CAZABON/ANDRE MICHEL
Montpellier-de-Médillan	AI0420	717	CAZABON/ANDRE MICHEL
Montpellier-de-Médillan	AI0419	1245	NEAU/JACQUES JEAN GUY
Montpellier-de-Médillan	AI0418	1055	DANGALY/ELIANE MARYLINE ANNE
Montpellier-de-Médillan	AI0414	4636	BERTRAND/JANINE ANDREE
Montpellier-de-Médillan	AI0439	416	BOISNARD/JACQUES
Montpellier-de-Médillan	AI0417	682	PUYRAVAUD/JEAN HENRI
Montpellier-de-Médillan	AI0416	408	CAILLAUD/YVETTE MARGUERITE
Montpellier-de-Médillan	AI0465	759	CASSAGNE/JANIE
Montpellier-de-Médillan	AI0464	785	BOUCHE/CLAUDE JULES
Montpellier-de-Médillan	AI0412	595	BERTRAND/JANINE ANDREE
Montpellier-de-Médillan	AI0411	503	LEROYER/ARSENE ANSELME
Montpellier-de-Médillan	AI0410	485	AUBERT/FRANCOISE
Montpellier-de-Médillan	AI0409	524	BOUQUET/GILLES ROBERT RENE
Montpellier-de-Médillan	AI0408	528	RENEAUD/JEAN CLAUDE NOEL
Montpellier-de-Médillan	AI0407	1155	MOUNIER/GUY JACKY
Montpellier-de-Médillan	AI0406	1035	SEUGNET/FRANCIS YVES
Montpellier-de-Médillan	AI0404	511	BOUCHE/CLAUDE JULES
Montpellier-de-Médillan	AI0403	581	BOURSAUD/JACQUES ANDRE
Montpellier-de-Médillan	AI0402	547	JACAUD/SYLVIE PASCALE
Montpellier-de-Médillan	AI0401	534	GIREME/RAOUL
Montpellier-de-Médillan	AI0400	963	CAZABON/ANDRE MICHEL
Montpellier-de-Médillan	AI0399	299	CAZABON/ANDRE MICHEL
Montpellier-de-Médillan	AI0336	778	CAZABON/JAMES CLAUDE
Montpellier-de-Médillan	AI0335	674	FAURE/ANDRE
Montpellier-de-Médillan	AI0334	507	CAZABON/JAMES CLAUDE
Montpellier-de-Médillan	AI0333	2042	CAZABON/JAMES CLAUDE
Montpellier-de-Médillan	AI0329	1182	CAZABON/JAMES CLAUDE
Montpellier-de-Médillan	AI0328	460	CAZABON/JAMES CLAUDE
Montpellier-de-Médillan	AI0327	362	CAZABON/JAMES CLAUDE
Montpellier-de-Médillan	AI0324	1072	CAZABON/JAMES CLAUDE
Montpellier-de-Médillan	AI0323	579	BASCHARD/SERGE RENE
Montpellier-de-Médillan	AI0322	1880	NEAU/JACQUES JEAN GUY
Montpellier-de-Médillan	AI0315	4010	CAZABON/JAMES CLAUDE
Montpellier-de-Médillan	AI0445	635	GOURBIL/GUY ROBERT
Montpellier-de-Médillan	AI0444	252	BOURREAU/ELIANE
Montpellier-de-Médillan	AI0443	233	CAZABON/ANDRE MICHEL
Montpellier-de-Médillan	AI0442	243	CAZABON/ANDRE MICHEL
Montpellier-de-Médillan	AI0441	394	CAZABON/ANDRE MICHEL
Montpellier-de-Médillan	AI0440	192	CAZABON/ANDRE MICHEL
Montpellier-de-Médillan	AI0447	669	CAZABON/ANDRE MICHEL
Montpellier-de-Médillan	AI0446	220	GOURBIL/GUY ROBERT
Montpellier-de-Médillan	AI0451	901	CAZABON/ANDRE MICHEL
Montpellier-de-Médillan	AI0450	211	CAZABON/ANDRE MICHEL
Montpellier-de-Médillan	AI0449	480	CAZABON/ANDRE MICHEL

Nom commune	Numéro parcelle	Superficie (m ²)	Propriétaire
Montpellier-de-Médillan	AI0448	442	CAZABON/ANDRE MICHEL
Montpellier-de-Médillan	AI0413	1062	BOUCHE/CLAUDE JULES
Montpellier-de-Médillan	AI0326	157	CAZABON/JAMES CLAUDE
Montpellier-de-Médillan	AI0325	200	CAZABON/JAMES CLAUDE
Montpellier-de-Médillan	AI0398	308	CAZABON/ANDRE MICHEL
Montpellier-de-Médillan	AI0397	333	DUBREUIL/MICHELLE RENEE
Montpellier-de-Médillan	AI0396	424	RICHARD/CLAUDE LOUIS JOEL
Montpellier-de-Médillan	AI0331	161	CAZABON/JAMES CLAUDE
Montpellier-de-Médillan	AI0330	110	CAZABON/JAMES CLAUDE
Montpellier-de-Médillan	AI0343	1210	GUILLET/JOCELYNE
Montpellier-de-Médillan	AI0342	975	BERTRAND/JANINE ANDREE
Montpellier-de-Médillan	AI0341	259	PUYRAVAUD/JEAN HENRI
Montpellier-de-Médillan	AI0340	246	BOISSON/GILLES LEONCE
Montpellier-de-Médillan	AI0339	149	BOURON-PERRIER/MONIQUE CHRISTIANE
Montpellier-de-Médillan	AI0338	167	CAILLAUD/ERIC WILLIAM FRANCIS
Montpellier-de-Médillan	AI0337	561	PUYRAVAUD/JEAN HENRI
Montpellier-de-Médillan	AI0314	2884	CAZABON/JAMES CLAUDE
Montpellier-de-Médillan	AI0344	2549	BERTRAND/JANINE ANDREE
Montpellier-de-Médillan	AI0313	1845	BRUNET/ALAIN EMILE
Montpellier-de-Médillan	AI0345	1333	BERTRAND/JANINE ANDREE
Montpellier-de-Médillan	AI0502	8644	DANGALY/ELIANE MARYLINE ANNE
Montpellier-de-Médillan	AI0312	2090	GARNARAT/MARCEL GEORGES JACQUES
Montpellier-de-Médillan	AI0292	1889	DEGREMONT/PASCAL PIERRE PAUL JOSE
Montpellier-de-Médillan	AI0243	1318	CAILLAUD/ERIC WILLIAM FRANCIS
Montpellier-de-Médillan	AI0291	229	GIREME/RAOUL
Montpellier-de-Médillan	AI0246	193	BOISSON/GILLES LEONCE
Montpellier-de-Médillan	AI0245	113	POIRIER/RENE GEORGES GABRIEL
Montpellier-de-Médillan	AI0244	80	CAILLAUD/ERIC WILLIAM FRANCIS
Montpellier-de-Médillan	AI0268	4020	GRAND/PAULETTE HELENE
Montpellier-de-Médillan	AI0204	5983	GOURBIL/GUY ROBERT
Montpellier-de-Médillan	AI0290	109	GIREME/RAOUL
Montpellier-de-Médillan	AI0289	247	GIREME/RAOUL
Montpellier-de-Médillan	AI0288	418	JUTTAUD/DOMINIQUE HENRI
Montpellier-de-Médillan	AI0286	963	GRILLET/ALEXANDRE
Montpellier-de-Médillan	AI0287	194	THIBAUD/PASCAL THIERRY
Montpellier-de-Médillan	AI0285	783	MARCEILLIER/CHANTAL
Montpellier-de-Médillan	AI0284	587	MARCEILLIER/CHANTAL
Montpellier-de-Médillan	AI0283	1082	JUTTAUD/DOMINIQUE HENRI
Montpellier-de-Médillan	AI0280	960	JACAUD/PIERRETTE MICHELLE
Montpellier-de-Médillan	AI0279	1135	CAZABON/JAMES CLAUDE
Montpellier-de-Médillan	AI0269	672	LEROYER/BERNADETTE MARIE-JOELLE
Montpellier-de-Médillan	AI0271	115	MARCEILLIER/CHANTAL
Montpellier-de-Médillan	AI0257	153	GELINAUD/JEAN PAUL
Montpellier-de-Médillan	AI0260	828	GIREME/RAOUL
Montpellier-de-Médillan	AI0259	531	NEAU/JACQUES JEAN GUY
Montpellier-de-Médillan	AI0258	391	GELINAUD/JAMES PIERRE
Montpellier-de-Médillan	AI0261	1744	NEAU/JACQUES JEAN GUY
Montpellier-de-Médillan	AI0206	3239	FARIMACHA
Montpellier-de-Médillan	AI0237	95	GELINAUD/MICHEL
Montpellier-de-Médillan	AI0236	880	GELINAUD/MICHEL
Montpellier-de-Médillan	AI0235	297	COUTANT/PIERRE
Montpellier-de-Médillan	AI0234	166	CHARRIER/ABEL MARC
Montpellier-de-Médillan	AI0233	390	BERTRAND/JANINE ANDREE
Montpellier-de-Médillan	AI0232	184	NEAU/JACQUES JEAN GUY
Montpellier-de-Médillan	AI0231	180	CAZABON/ANDRE MICHEL
Montpellier-de-Médillan	AI0230	146	BOISSON/JEAN
Montpellier-de-Médillan	AI0229	539	CAZABON/ANDRE MICHEL
Montpellier-de-Médillan	AI0225	901	NEAU/JACQUES JEAN GUY
Montpellier-de-Médillan	AI0226	513	VIAUD/DIDIER
Montpellier-de-Médillan	AI0228	119	CAZABON/ANDRE MICHEL
Montpellier-de-Médillan	AI0227	142	GELINAUD/JEAN PAUL
Montpellier-de-Médillan	AE0336	2150	HAVET/OLIVIER LUCIEN LOUIS
Montpellier-de-Médillan	AE0182	68	HAVET/OLIVIER LUCIEN LOUIS
Montpellier-de-Médillan	AE0195	59	GIREME/RAOUL
Montpellier-de-Médillan	AE0181	81	BEURRIER/PATRICK MICHEL RENE
Montpellier-de-Médillan	AE0180	100	BERTRAND/JANINE ANDREE
Montpellier-de-Médillan	AE0184	427	HAVET/OLIVIER LUCIEN LOUIS
Montpellier-de-Médillan	AE0183	421	GIREME/RAOUL
Montpellier-de-Médillan	AE0179	380	HAVET/OLIVIER LUCIEN LOUIS
Montpellier-de-Médillan	AE0178	605	BEURRIER/PATRICK MICHEL RENE
Montpellier-de-Médillan	AN0430	37769	NEAU/ALEXANDRE ANDRE GUY
Montpellier-de-Médillan	AN0383	13198	LUCAZEAU/PASCAL
Montpellier-de-Médillan	AN0347	12912	RENEAUD/JOSIANE PAULETTE
Montpellier-de-Médillan	AN0276	2412	BOUQUET/PAQUERETTE HONORINE
Montpellier-de-Médillan	AN0275	1718	BOUTIN/GUILLAUME

Nom commune	Numéro parcelle	Superficie (m ²)	Propriétaire
Montpellier-de-Médillan	AN0274	1662	DENIS/GABRIEL
Montpellier-de-Médillan	AN0509	46245	LAMOUREUX/MARIE PIERRETTE
Montpellier-de-Médillan	AN0511	35855	LAMOUREUX/MARIE PIERRETTE
Montpellier-de-Médillan	AN0510	21672	LOT/FREDERIC REMY
Montpellier-de-Médillan	AN0221	6409	DES SOTTERIES
Montpellier-de-Médillan	AN0218	5693	DES SOTTERIES
Montpellier-de-Médillan	AN0217	8337	DES SOTTERIES
Montpellier-de-Médillan	AN0356	15191	LAMOUREUX/MARIE PIERRETTE
Montpellier-de-Médillan	AN0355	18320	NEAU/ALEXANDRE ANDRE GUY
Montpellier-de-Médillan	AN0110	12923	LABBE/GUY
Montpellier-de-Médillan	AN0307	14301	JUTTAUD/DOMINIQUE HENRI
Montpellier-de-Médillan	AN0235	31270	LOT/FREDERIC REMY
Montpellier-de-Médillan	AN0306	4360	RENEAUD/CLAUDE PIERRE
Montpellier-de-Médillan	AN0372	3496	DE LA CRUZ/JOSE MARIA
Montpellier-de-Médillan	AN0371	1859	JONAS/SERGE
Montpellier-de-Médillan	AN0228	4178	NEAU/COLETTE MARIE ANDREE
Montpellier-de-Médillan	AN0227	3455	VIGUIAUD/MAX
Montpellier-de-Médillan	AN0225	3313	PICOULET/CHRISTIAN
Montpellier-de-Médillan	AN0220	3951	BABIN/THEOPHILE PIERRE ADOLPHE CLEMENT
Montpellier-de-Médillan	AN0219	1658	DES SOTTERIES
Montpellier-de-Médillan	AN0213	11507	BORDET/LEON PAUL ELIE
Montpellier-de-Médillan	AN0180	11750	RENEAUD/JEAN CLAUDE NOEL
Montpellier-de-Médillan	AN0470	1071	BORDET/LEON PAUL ELIE
Montpellier-de-Médillan	AN0469	4072	LUCAZEAU/MICHEL GUY
Montpellier-de-Médillan	AN0279	956	PROPRIETAIRES DU BND 244 AN0279
Montpellier-de-Médillan	AN0384	739	RENEAUD/JOSIANE PAULETTE
Montpellier-de-Médillan	AN0280	1170	PROPRIETAIRES DU BND 244 AN0280
Montpellier-de-Médillan	AN0278	4693	PROPRIETAIRES DU BND 244 AN0278
Montpellier-de-Médillan	AN0261	2855	NEAU/CYRIL GUY RAPHAEL
Montpellier-de-Médillan	AN0260	4177	NEAU/CYRIL GUY RAPHAEL
Montpellier-de-Médillan	AN0508	7284	LOT/FREDERIC REMY
Montpellier-de-Médillan	AN0201	9425	NEAU/ALEXANDRE ANDRE GUY
Montpellier-de-Médillan	AN0200	10112	LAMOUREUX/MARIE PIERRETTE
Montpellier-de-Médillan	AN0198	14546	LAMOUREUX/MARIE PIERRETTE
Montpellier-de-Médillan	AN0183	5777	ROUDIER/CHRISTIAN
Montpellier-de-Médillan	AN0361	4050	ROUDIER/GERARD
Montpellier-de-Médillan	AN0188	3565	NEAU/JACQUES JEAN GUY
Montpellier-de-Médillan	AN0184	1739	MARCHAND/ALAIN
Montpellier-de-Médillan	AN0182	1867	RENEAUD/JOSIANE PAULETTE
Montpellier-de-Médillan	AN0181	1773	DUBAN/MARIO
Montpellier-de-Médillan	AN0396	4311	NEAU/ALEXANDRE ANDRE GUY
Montpellier-de-Médillan	AN0191	4305	CHAMP DES VIGNES
Montpellier-de-Médillan	AN0190	2124	NEAU/CYRIL GUY RAPHAEL
Montpellier-de-Médillan	AN0189	2276	NICOLLE/ERIC
Montpellier-de-Médillan	AN0172	3579	JEANNAUD/JACQUES
Montpellier-de-Médillan	AN0171	4125	GEORGEON/THIERRY LAURENT
Montpellier-de-Médillan	AN0170	892	CLEMENCEAU/MAURICE RAYMOND
Montpellier-de-Médillan	AN0169	1129	CLEMENCEAU/MAURICE RAYMOND
Montpellier-de-Médillan	AN0167	1504	BERTRAND/MICHEL
Montpellier-de-Médillan	AN0166	3135	PARIS/MARIE THERESE
Montpellier-de-Médillan	AN0164	4199	GRILLET/CLAUDE
Montpellier-de-Médillan	AN0163	1432	GEORGEON/THIERRY LAURENT
Montpellier-de-Médillan	AN0162	1276	GEORGEON/THIERRY LAURENT
Montpellier-de-Médillan	AN0155	4013	CHAMP DES VIGNES
Montpellier-de-Médillan	AN0153	1470	NEAU/ALEXANDRE ANDRE GUY
Montpellier-de-Médillan	AN0143	1792	ROUDIER/MAX
Montpellier-de-Médillan	AN0123	1726	PARIS/DOMINIQUE ARLETTE
Montpellier-de-Médillan	AN0122	1897	BERTRAND/MICHEL
Montpellier-de-Médillan	AN0121	2044	PICOULET/MICHEL PATRICK
Montpellier-de-Médillan	AN0120	8343	PICOULET/MICHEL PATRICK
Montpellier-de-Médillan	AN0179	750	DUMONT/FRANCOIS JEAN MARIE
Montpellier-de-Médillan	AN0178	300	CHAMP DES VIGNES
Montpellier-de-Médillan	AN0177	328	JEANNAUD/JACQUES
Montpellier-de-Médillan	AN0176	299	ROUDIER/ALBERT PAUL
Montpellier-de-Médillan	AN0175	289	JEANNAUD/DENIS
Montpellier-de-Médillan	AN0168	914	CHAMP DES VIGNES
Montpellier-de-Médillan	AN0124	3227	PROPRIETAIRES DU BND 244 AN0124
Montpellier-de-Médillan	AN0370	1229	JONAS/CHRISTIAN MARC RENE
Montpellier-de-Médillan	AN0369	1217	JONAS/PAULINE COLETTE
Montpellier-de-Médillan	AN0113	4458	ROUDIER/BEATRICE PIERRETTE
Montpellier-de-Médillan	AN0165	520	MAYO/JEAN-YVES
Montpellier-de-Médillan	AN0281	561	PROPRIETAIRES DU BND 244 AN0281
Montpellier-de-Médillan	AN0305	4546	GEORGEON/JEAN-CLAUDE PIERRE ROGER
Montpellier-de-Médillan	AN0303	3852	GEORGEON/JEAN-CLAUDE PIERRE ROGER
Montpellier-de-Médillan	AN0302	4269	MARTIN/GERARD LUCIEN PAUL

Nom commune	Numéro parcelle	Superficie (m ²)	Propriétaire
Montpellier-de-Médillan	AN0299	7911	GEORGEON/THIERRY LAURENT
Montpellier-de-Médillan	AN0297	5119	RENEAUD/CLAUDE PIERRE
Montpellier-de-Médillan	AN0288	816	ROUDIER/CHRISTIAN
Montpellier-de-Médillan	AN0277	615	PROPRIETAIRES DU BND 244 AN0277
Montpellier-de-Médillan	AN0287	558	ROCHE/
Montpellier-de-Médillan	AN0234	3194	LOT/FREDERIC REMY
Montpellier-de-Médillan	AN0385	2042	MARCHAND/ALAIN
Montpellier-de-Médillan	AN0325	1167	ROUDIER/GERARD
Montpellier-de-Médillan	AN0196	190	ROUDIER/GERARD
Montpellier-de-Médillan	AN0141	505	MOREAU/MARTINE
Montpellier-de-Médillan	AN0140	622	MOREAU/MARTINE
Montpellier-de-Médillan	AN0139	433	NEAU/ALEXANDRE ANDRE GUY
Montpellier-de-Médillan	AN0138	639	ROUDIER/CHRISTIAN
Montpellier-de-Médillan	AN0137	1398	ROUDIER/CHRISTIAN
Montpellier-de-Médillan	AN0136	2202	ROUDIER/GERARD
Montpellier-de-Médillan	AN0135	1055	ROUDIER/CHRISTIAN
Montpellier-de-Médillan	AN0134	1364	ROUDIER/CHRISTIAN
Montpellier-de-Médillan	AN0133	1084	NEAU/ALEXANDRE ANDRE GUY
Montpellier-de-Médillan	AN0130	8392	NEAU/ALEXANDRE ANDRE GUY
Montpellier-de-Médillan	AN0126	1830	ROUDIER/BEATRICE PIERRETTE
Montpellier-de-Médillan	AN0395	2335	ROUDIER/MAX
Montpellier-de-Médillan	AN0393	905	ROUDIER/MAX
Montpellier-de-Médillan	AN0095	1335	NEAU/JACQUES JEAN GUY
Montpellier-de-Médillan	AN0094	1777	ROUDIER/MAX
Montpellier-de-Médillan	AN0093	917	ROUDIER/CHRISTIAN
Montpellier-de-Médillan	AN0092	1018	LABBE/GUY
Montpellier-de-Médillan	AN0091	4789	DES SOTTERIES
Montpellier-de-Médillan	AN0090	4462	LABBE/GUY
Montpellier-de-Médillan	AN0088	7054	GEORGEON/JEAN-CLAUDE PIERRE ROGER
Montpellier-de-Médillan	AN0195	173	COMMUNE DE MONTPELLIER DE MEDILLAN
Montpellier-de-Médillan	AN0142	275	ROUDIER/MAX
Montpellier-de-Médillan	AN0109	6218	NICOLLE/GUY CLAUDE
Montpellier-de-Médillan	AN0115	855	PALMIER/GERARD CLAUDE
Montpellier-de-Médillan	AN0318	1263	PICOLET/MICHEL PATRICK
Montpellier-de-Médillan	AN0116	232	PICOLET/MICHEL PATRICK
Montpellier-de-Médillan	AR0260	12456	LAINÉ/JEAN-MARIE JACQUES HENRI
Montpellier-de-Médillan	AR0274	14304	LAINÉ/JEAN-MARIE JACQUES HENRI
Montpellier-de-Médillan	AR0339	14694	LAINÉ/JEAN-MARIE JACQUES HENRI
Montpellier-de-Médillan	AR0383	2754	RAUD/YVETTE MARIE EMILIENNE
Montpellier-de-Médillan	AR0258	11752	LAINÉ/JEAN-MARIE JACQUES HENRI
Montpellier-de-Médillan	AR0254	4005	LAINÉ/JEAN-MARIE JACQUES HENRI
Montpellier-de-Médillan	AR0253	1684	LAINÉ/JEAN-MARIE JACQUES HENRI
Montpellier-de-Médillan	AR0264	8069	LAINÉ/JEAN-MARIE JACQUES HENRI
Montpellier-de-Médillan	AR0276	3966	LAINÉ/JEAN-MARIE JACQUES HENRI
Montpellier-de-Médillan	AR0275	4903	LAINÉ/JEAN-MARIE JACQUES HENRI
Montpellier-de-Médillan	AR0265	1815	LAINÉ/JEAN-MARIE JACQUES HENRI
Montpellier-de-Médillan	AR0376	2427	LAINÉ/JEAN-MARIE JACQUES HENRI
Montpellier-de-Médillan	AR0441	2278	LAINÉ/JEAN-MARIE JACQUES HENRI
Montpellier-de-Médillan	AR0439	3764	AUROSSEAU/GUY MARCEL REMY
Montpellier-de-Médillan	AR0337	831	LAINÉ/JEAN-MARIE JACQUES HENRI
Montpellier-de-Médillan	AR0442	601	AUROSSEAU/GUY MARCEL REMY
Montpellier-de-Médillan	AR0375	287	LAINÉ/JEAN-MARIE JACQUES HENRI
Montpellier-de-Médillan	AR0331	1952	LAINÉ/JEAN-MARIE JACQUES HENRI
Montpellier-de-Médillan	AR0333	319	LAINÉ/JEAN-MARIE JACQUES HENRI
Montpellier-de-Médillan	AR0332	435	TARD/FREDERIC ALAIN
Montpellier-de-Médillan	AR0330	772	LAINÉ/JEAN-MARIE JACQUES HENRI
Montpellier-de-Médillan	AH0150	8113	DES SOTTERIES
Montpellier-de-Médillan	AH0117	21775	JUTTAUD/DAVID
Montpellier-de-Médillan	AH0119	7899	BOUCHE/GINETTE MARGUERITE
Montpellier-de-Médillan	AH0236	8006	JONAS/PAULINE COLETTE
Montpellier-de-Médillan	AH0162	7199	DES SOTTERIES
Montpellier-de-Médillan	AH0170	2194	JONAS/PAULINE COLETTE
Montpellier-de-Médillan	AH0034	2816	PUYRAVAUD/VERONIQUE NATHALIE
Montpellier-de-Médillan	AH0021	2789	JONAS/PAULINE COLETTE
Montpellier-de-Médillan	AH0020	1445	NEAU/CYRIL GUY RAPHAEL
Montpellier-de-Médillan	AH0235	6319	JONAS/SERGE
Montpellier-de-Médillan	AH0215	3361	JONAS/SERGE
Montpellier-de-Médillan	AH0171	507	NEAU/JOSETTE SYLVETTE
Montpellier-de-Médillan	AH0136	3412	BOUCHE/GUY JUST
Montpellier-de-Médillan	AH0138	1185	BOUCHE/GUY JUST
Montpellier-de-Médillan	AH0090	5223	SALLAUD/ROGER JEAN
Montpellier-de-Médillan	AH0087	7553	BUJARD/ERIC CYRILLE
Montpellier-de-Médillan	AH0089	1825	MENARD/BERNARD
Montpellier-de-Médillan	AH0088	1183	GODET/MICHEL JEAN CLAUDE
Mornac-sur-Seudre	B1288	2537	DEPARTEMENT DE LA CHARENTE-MARITIME

Nom commune	Numéro parcelle	Superficie (m ²)	Propriétaire
Mortagne-sur-Gironde	C1346	22727	NOUGER/DOMINIQUE
Mortagne-sur-Gironde	C0323	14710	GUERIN/PHILIPPE GERARD
Mortagne-sur-Gironde	C0311	15869	GUERIN/PHILIPPE GERARD
Mortagne-sur-Gironde	C0315	5000	NOUGER/CHRISTIAN ROGER
Mortagne-sur-Gironde	C0313	4583	NOUGER/BERNARD
Mortagne-sur-Gironde	C0312	7402	NOUGER/CHRISTIAN ROGER
Mortagne-sur-Gironde	C1145	4665	NOUGER/DOMINIQUE
Mortagne-sur-Gironde	C0316	2861	NOUGER/CHRISTIAN ROGER
Mortagne-sur-Gironde	C0329	4931	NOUGER/DOMINIQUE
Mortagne-sur-Gironde	C0324	1502	LESPORT/PIERRE
Mortagne-sur-Gironde	C0325	6246	LESPORT/PIERRE
Mortagne-sur-Gironde	C1163	11286	GEAY/LUCETTE ANDREA
Mortagne-sur-Gironde	C0302	6283	GRUGET/GERARD
Mortagne-sur-Gironde	C0330	7369	NOUGER/DOMINIQUE
Mortagne-sur-Gironde	C0303	2146	GRUGET/GERARD
Mortagne-sur-Gironde	C0304	3936	GRUGET/GERARD
Mortagne-sur-Gironde	C0300	12251	GEAY/LUCETTE ANDREA
Mortagne-sur-Gironde	C0308	5559	GRUGET/GERARD
Mortagne-sur-Gironde	C0301	8041	GRUGET/GERARD
Mortagne-sur-Gironde	C1149	1867	GRUGET/GERARD
Mortagne-sur-Gironde	C1146	3571	NOUGER/CHRISTIAN ROGER
Mortagne-sur-Gironde	C1147	1315	GUERIN/PHILIPPE GERARD
Mortagne-sur-Gironde	C1010	2260	NOUGER/CHRISTIAN ROGER
Mortagne-sur-Gironde	C1144	670	NOUGER/CHRISTIAN ROGER
Mortagne-sur-Gironde	C0318	2062	LECOINTE/OLIVIER JEAN MICHEL DAVID
Mortagne-sur-Gironde	C0320	8448	NOUGER/CHRISTIAN ROGER
Mortagne-sur-Gironde	C0322	6654	NOUGER/BERNARD
Mortagne-sur-Gironde	C1148	2005	NOUGER/CHRISTIAN ROGER
Mortagne-sur-Gironde	ZH0051	19540	RIGAUD/LUCIEN
Mortagne-sur-Gironde	ZH0052	1491	RIGAUD/CHRISTOPHE
Mortagne-sur-Gironde	ZH0053	19187	NONJAN/GEORGES HENRI CHARLES
Mortagne-sur-Gironde	B0267	988	GILARDEAU/GILBERT
Mortagne-sur-Gironde	B0262	429	VERGNAULT/JACKY ALBERT
Mortagne-sur-Gironde	B0273	5128	GEMONA
Mortagne-sur-Gironde	B0259	1725	ROBERT/JEAN-MICHEL PIERRE
Mortagne-sur-Gironde	B0266	963	GILARDEAU/ROLAND
Mortagne-sur-Gironde	B0260	681	MOREAU/MIMOSSETTE CHRISTIANE
Mortagne-sur-Gironde	B0261	765	MOREAU/THIERRY
Mortagne-sur-Gironde	B0265	1116	ROY/RENEE
Mortagne-sur-Gironde	B0264	1692	MOREAU/THIERRY
Mortagne-sur-Gironde	B0263	783	VERGNAULT/FLORENCE CHRISTELLE
Mortagne-sur-Gironde	B0272	708	MOREAU/MIMOSSETTE CHRISTIANE
Mortagne-sur-Gironde	B0275	1168	ALLAIN/VICTOR ABEL
Mortagne-sur-Gironde	B0274	1316	POIRAUD/BERNARD AIME LEON
Mortagne-sur-Gironde	B0249	1566	BERNARD/CHRISTIAN
Mortagne-sur-Gironde	B0246	1092	BAILLIF/JEAN-MARIE
Mortagne-sur-Gironde	B0254	2025	BRIAND/JEAN CLAUDE EDGARD GASTON
Mortagne-sur-Gironde	B0248	4124	TREMBLIER/JACQUELINE CLAUDINE
Mortagne-sur-Gironde	B0247	1848	GLORIT/GUY ANDRE
Mortagne-sur-Gironde	B0271	444	GILARDEAU/GILBERT
Mortagne-sur-Gironde	B0270	689	GILARDEAU/ROLAND
Mortagne-sur-Gironde	B0255	561	BELLUTEAU/NOEL
Mortagne-sur-Gironde	B0256	857	SEGUINAUD/BEATRICE SIMONE
Mortagne-sur-Gironde	A0558	11080	BRIAND/JEAN CLAUDE EDGARD GASTON
Mortagne-sur-Gironde	A0577	2662	DELAURENS/NELLY JACQUELINE
Mortagne-sur-Gironde	B0411	345897	GROUPEMENT FORESTIER DE VALLERET
Mortagne-sur-Gironde	B0369	274438	LESCHALLIER DE LISLE/BERNARD MARIE XAVIER
Mortagne-sur-Gironde	B0005	23987	LESPORT/PIERRE
Mortagne-sur-Gironde	B0109	6187	MICHENAUD/JEAN-NOEL
Mortagne-sur-Gironde	B0108	1132	MICHENAUD/JEAN-NOEL
Mortagne-sur-Gironde	B0403	21289	GUERIN/BERNARD MARCEL
Mortagne-sur-Gironde	B0430	879	CHATEAU/ROMAIN JEAN-MARIE
Mortagne-sur-Gironde	B0116	1018	GARECHE/LUDOVIC SEBASTIEN ERIC
Mortagne-sur-Gironde	B0115	1262	SEGUINAUD/BEATRICE SIMONE
Mortagne-sur-Gironde	B0114	839	NAUD/DENISE HENRIETTE PIERRETTE
Mortagne-sur-Gironde	B0006	7082	LESPORT/PIERRE
Mortagne-sur-Gironde	B0410	8095	CHAILLOUX/JEAN MICHEL ROGER
Mortagne-sur-Gironde	B0409	4653	GROUPEMENT FORESTIER DE VALLERET
Mortagne-sur-Gironde	A0272	12991	AUBERT/JOSIANE
Mortagne-sur-Gironde	A0390	31190	PROPRIETAIRES DU BND 248 A0390
Mortagne-sur-Gironde	A0412	4193	PROPRIETAIRES DU BND 248 A0412
Mortagne-sur-Gironde	A0415	2868	PERDOUX/MICHEL CHARLES LOUIS
Mortagne-sur-Gironde	A0414	5771	MOUNIER/SIMONNE MADELEINE
Mortagne-sur-Gironde	A0423	4316	HERARD/ROGER
Mortagne-sur-Gironde	A0422	2238	BERTIN/ANTONIN

Nom commune	Numéro parcelle	Superficie (m ²)	Propriétaire
Mortagne-sur-Gironde	A0421	1990	POIRAUD/BERNARD AIME LEON
Mortagne-sur-Gironde	A0416	2748	PELLISSON/SUZANNE MARIE ELISABETH
Mortagne-sur-Gironde	A0413	5920	MOUNIER/SIMONNE MADELEINE
Mortagne-sur-Gironde	A0373	13071	MOUSSARD/BERNARD JOEL
Mortagne-sur-Gironde	A0202	4158	COCHAIN/CHRISTIAN PAUL MICHEL
Mortagne-sur-Gironde	A0201	2187	PETIT/FRANCK
Mortagne-sur-Gironde	A0200	5471	RICHAUD/FRANCOIS VALMON CHARLES
Mortagne-sur-Gironde	A0203	2331	PETIT/FRANCK
Mortagne-sur-Gironde	A0204	1361	BUJAUD/ANDRE ACHILLE ALBERT
Mortagne-sur-Gironde	A0199	4708	RICHAUD/FRANCOIS VALMON CHARLES
Mortagne-sur-Gironde	A0308	3382	DULUC/GUY ROBERT
Mortagne-sur-Gironde	A0344	3565	RICHAUD/FRANCOIS VALMON CHARLES
Mortagne-sur-Gironde	A0494	1108	CORNEAU/JEAN RENE
Mortagne-sur-Gironde	A0496	2008	GUILLOT/JEAN-CHRISTOPHE
Mortagne-sur-Gironde	A0513	1106	DOUTEAU/FRANCOISE PAULETTE
Mortagne-sur-Gironde	A0495	2807	SALLIER/ANNIE ODETTE
Mortagne-sur-Gironde	A0249	3975	ROUX/ANNIE MARIE
Mortagne-sur-Gironde	A0248	5081	PARIS/ROGER
Mortagne-sur-Gironde	A0247	4658	PROPRIETAIRES DU BND 248 A0247
Mortagne-sur-Gironde	A0471	1660	RICHAUD/FRANCOIS VALMON CHARLES
Mortagne-sur-Gironde	A0244	1752	RICHAUD/FRANCOIS VALMON CHARLES
Mortagne-sur-Gironde	A0472	1616	NAUD/DENISE HENRIETTE PIERRETTE
Mortagne-sur-Gironde	A0473	3161	CARTIER/PHILIPPE JEAN-PAUL
Mortagne-sur-Gironde	A0246	1309	RAMBERT/ALBERT
Mortagne-sur-Gironde	A0474	3125	COCHAIN/CHRISTIAN PAUL MICHEL
Mortagne-sur-Gironde	A0470	815	SURAUD/MARCELLE BERNADETTE JOSETTE
Mortagne-sur-Gironde	A0497	3175	FAVRE/DANIEL MARCEL
Mortagne-sur-Gironde	A0468	3364	RICHAUD/FRANCOIS VALMON CHARLES
Mortagne-sur-Gironde	A0245	1342	RICHAUD/FRANCOIS VALMON CHARLES
Mortagne-sur-Gironde	A0467	2727	LUCAZEAU/MARIE LOUISE
Mortagne-sur-Gironde	A0469	836	LONGUETAUD/JEAN JACQUES
Mortagne-sur-Gironde	A0457	9478	PROPRIETAIRES DU BND 248 A0457
Mortagne-sur-Gironde	A0424	13202	NAUD/DENISE HENRIETTE PIERRETTE
Mortagne-sur-Gironde	A0299	12866	MOUNIER/SIMONNE MADELEINE
Mortagne-sur-Gironde	A0298	1521	CLEMENCEAU/CLAUDINE SUZANNE
Mortagne-sur-Gironde	A0297	1126	HERVEAU/MAURICETTE JACQUELINE
Mortagne-sur-Gironde	A0296	2595	ROBIN/MARIE-LISE
Mortagne-sur-Gironde	A0295	2593	CLEMENCEAU/CLAUDINE SUZANNE
Mortagne-sur-Gironde	A0304	9389	RIFFAUD/FRANCETTE DOMINIQUE
Mortagne-sur-Gironde	A0374	2296	PETIT/ROGER ANDRE
Mortagne-sur-Gironde	A0375	2176	ROUX/MICHELINE RENEE MARIE
Mortagne-sur-Gironde	A0198	3075	LAVIGNE/ANNE-MARIE
Mortagne-sur-Gironde	A0197	1485	GILARDEAU/RAYMOND
Mortagne-sur-Gironde	A0196	4271	RICHAUD/FRANCOIS VALMON CHARLES
Mortagne-sur-Gironde	A0195	6482	PROPRIETAIRES DU BND 248 A0195
Mortagne-sur-Gironde	A0194	4695	GOGUET/MARIE FRANCE
Mortagne-sur-Gironde	A0193	4723	MUSSEAU/CHARLY
Mortagne-sur-Gironde	A0183	8453	BRIAND/JEAN CLAUDE EDGARD GASTON
Mortagne-sur-Gironde	A0305	5003	PEROCHAIN/DIMITRI
Mortagne-sur-Gironde	A0314	12150	CHAUBENIT/JOEL
Mortagne-sur-Gironde	A0315	3157	ARRIVE/BRUNO
Mortagne-sur-Gironde	A0181	2671	VADIER/BRIGITTE
Mortagne-sur-Gironde	A0300	2962	PEROCHAIN/DIMITRI
Mortagne-sur-Gironde	A0355	3858	DOMAINE PROPRIETAIRES INCONNUS
Mortagne-sur-Gironde	A0354	1985	PROPRIETAIRES DU BND 248 A0354
Mortagne-sur-Gironde	A0353	1721	ROBERT/GILBERT JEAN
Mortagne-sur-Gironde	A0356	4999	PETIT/ROGER ANDRE
Mortagne-sur-Gironde	A0139	4339	AVRILAUD/JEROME CAMILLE
Mortagne-sur-Gironde	A0147	5060	LEPARMENTIER/RENE RODOLPHE PIERRE
Mortagne-sur-Gironde	A0136	3079	YON/ROBERT
Mortagne-sur-Gironde	A0135	2980	GILARDEAU/JEAN-MARC
Mortagne-sur-Gironde	A0148	4886	RIGAUDEAU/JACQUELINE MARIE CLAUDE
Mortagne-sur-Gironde	A0192	1810	POUSSARD/JEAN-MARIE ERIC
Mortagne-sur-Gironde	A0166	3927	VIEULLE/PAULETTE IRENE
Mortagne-sur-Gironde	A0140	3026	BUJAUD/ANDRE ACHILLE ALBERT
Mortagne-sur-Gironde	ZE0033	35327	NAUD/DENISE HENRIETTE PIERRETTE
Mortagne-sur-Gironde	ZE0114	15038	MICHENAUD/MARCEL LUCIEN
Mortagne-sur-Gironde	ZE0035	14949	MOREAU ALETRU/JEAN-MARIE
Mortagne-sur-Gironde	ZE0118	22203	SEGUINAUD/BEATRICE SIMONE
Mortagne-sur-Gironde	ZE0016	24331	BREMAUD/PHILIPPE
Mortagne-sur-Gironde	ZE0023	3181	CHATEAU/ROMAIN JEAN-MARIE
Mortagne-sur-Gironde	ZE0021	10562	NAUD/DENISE HENRIETTE PIERRETTE
Mortagne-sur-Gironde	ZE0017	2473	LESPORT/PIERRE
Mortagne-sur-Gironde	ZE0025	1479	COTTET/SIMONNE GISELE
Mortagne-sur-Gironde	ZE0024	602	COTTET/SIMONNE GISELE

Nom commune	Numéro parcelle	Superficie (m²)	Propriétaire
Mortagne-sur-Gironde	ZE0112	2736	SEGUINAUD/BEATRICE SIMONE
Mortagne-sur-Gironde	ZE0010	4790	LESPORT/PIERRE
Mortagne-sur-Gironde	ZE0014	3720	MICHENAUD/JEAN-NOEL
Mortagne-sur-Gironde	ZE0113	3017	SYNDICAT DES EAUX DE CHARENTE-MARITIME
Mortagne-sur-Gironde	ZE0012	2402	COMMUNE DE MORTAGNE SUR GIRONDE
Mortagne-sur-Gironde	ZE0011	2487	BREMAUD/PHILIPPE
Mortagne-sur-Gironde	ZE0015	2703	MICHENAUD/JEAN-NOEL
Mortagne-sur-Gironde	ZE0013	2687	COMMUNE DE MORTAGNE SUR GIRONDE
Nancras	A1289	38426	MOINET/ROBERT ANDRE
Nancras	A0371	18818	BETIZEAU/JEAN PIERRE
Nancras	A0372	4707	BETIZEAU/JEAN PIERRE
Nancras	A0663	9804	BETIZEAU/JEAN PIERRE
Nancras	A0813	2099	BETIZEAU/JEAN PIERRE
Nancras	A0838	3050	RAMBAUD/HUGUETTE MICHELLE
Nancras	A0837	3204	GILLARDEAU/CLAUDE BERNARD GILLES
Nancras	A0655	1376	MERLET/REJANE RACHEL RAYMONDE
Nancras	A0656	560	RAMBAUD/SYLVIE SIMONE
Nancras	A0657	291	RAMBAUD/SYLVIE SIMONE
Nancras	A0658	288	RAMBAUD/SYLVIE SIMONE
Nancras	A0585	121	CUBAUD/ALEXANDRE ROGER GERARD
Nancras	A0584	197	CUBAUD/ALEXANDRE ROGER GERARD
Nancras	A0440	3761	BENEST/JACQUES DANIEL PIERRE
Nancras	A0593	467	COUILLAUD/JEAN CLAUDE
Nancras	A0594	256	COUILLAUD/JEAN CLAUDE
Nancras	A0595	198	COUILLAUD/JEAN CLAUDE
Nancras	A0596	335	COUILLAUD/JEAN CLAUDE
Nancras	A0597	323	COUILLAUD/JEAN CLAUDE
Nancras	A0598	294	COUILLAUD/JEAN CLAUDE
Nancras	A0599	288	LUCAS/DOMINIQUE RENE ROGER
Nancras	A0600	187	LUCAS/DOMINIQUE RENE ROGER
Nancras	A0602	773	GUEUDET/DAVID ROGER
Nancras	A0603	1337	MOINET/CLAUDETTE
Nancras	A0612	526	DENIS/SERGE JEAN CLAUDE
Nancras	A0768	1256	MOINET/JEAN PAUL JACQUES
Nancras	A0769	1273	MOINET/JEAN PAUL JACQUES
Nancras	A0770	686	GUEUDET/DAVID ROGER
Nancras	A0951	979	BOUARD/CARL
Nancras	A0959	1716	MOPASO
Nancras	A1045	8030	AMIRAULT/SUZANNE MADELEINE
Nancras	A1122	3638	AMIRAULT/SUZANNE MADELEINE
Nancras	A1205	666	GUERIN/CEDRIC
Nancras	A0649	170	COULIARD/JEAN-BERNARD MARIE JACQUES
Nancras	A0650	132	COULIARD/JEAN-BERNARD MARIE JACQUES
Nancras	A0651	149	VAN NES/DONATIENNE JEAN MARIE MADELEINE
Nancras	A0654	412	MERLET/REJANE RACHEL RAYMONDE
Nancras	A0436	338	AMIRAULT/SUZANNE MADELEINE
Nancras	A0586	177	DURAND/JOSSELYNE
Nancras	A0587	207	DURAND/JOSSELYNE
Nancras	A0588	331	VINET/CLAUDETTE MARIE THERESE
Nancras	A0590	345	SUIRE/JEAN-PAUL
Nancras	A0434	535	AMIRAULT/SUZANNE MADELEINE
Nancras	A0435	188	COTTY/SYLVIANE NOELLE
Nancras	A0608	197	CHABANEIX/JEAN ANDRE PIERRE
Nancras	A0611	267	CORBINEAU/DIDIER
Nancras	A0616	274	GUERIN/CEDRIC
Nancras	A1069	2467	SOUCHAY/JACKY ANDRE LUCIEN
Nancras	A1014	1796	MORINEAU/NICOLAS GERARD
Nancras	A0386	1773	LE PABIC/CHRISTELLE ANNE
Nancras	A0394	1539	MOINET/JEAN PAUL JACQUES
Nancras	A0759	2127	NIEDERMOWWE/JOCHEN WERNER
Nancras	A1087	2252	DENIS/SERGE JEAN CLAUDE
Nancras	A0388	966	MICHEL/DAVID HENRI JACQUES
Nancras	A1229	946	RENAUD/MICHEL
Nancras	A1230	287	MILLARD/PATRICK FRANCOIS MICHEL
Nancras	A1257	586	MILLARD/PATRICK FRANCOIS MICHEL
Nancras	A0357	760	DENIS/SERGE JEAN CLAUDE
Nancras	A0377	556	DENIS/SERGE JEAN CLAUDE
Nancras	A0378	214	DENIS/SERGE JEAN CLAUDE
Nancras	A0379	175	DENIS/SERGE JEAN CLAUDE
Nancras	A0361	1113	COMBEAU/EMILE
Nancras	A1085	591	DENIS/SERGE JEAN CLAUDE
Nancras	A1492	1245	CAPELLE/FREDERIC JEAN-MICHEL LUCIEN JEAN-CLAUDE
Nancras	A1571	453	CAPELLE/FREDERIC JEAN-MICHEL LUCIEN JEAN-CLAUDE
Nancras	A0619	394	LEVRIEN/ROLAND RAOUL LUCIEN
Nancras	A0384	417	JERVAISE/JEAN-CLAUDE ANTOINE

Nom commune	Numéro parcelle	Superficie (m²)	Propriétaire
Nancras	A0385	82	LE PABIC/CHRISTELLE ANNE
Nancras	A0729	665	MORINEAU/NICOLAS GERARD
Nancras	A0758	253	NIEDERMOWWE/JOCHEN WERNER
Nancras	A1258	114	LE PABIC/CHRISTELLE ANNE
Nancras	A0389	507	JOUBERT/PASCAL OLIVIER
Nancras	A0342	9425	MOINET/ROBERT ANDRE
Nancras	A0370	3745	DENIS/CLAUDINE MARIE BLANCHE
Nancras	A1347	613	BETIZEAU/JEAN PIERRE
Nancras	A1348	1009	GAMBET/JEAN-PIERRE GEORGES THOMAS
Nancras	A0365	1540	GAMBET/JEAN-PIERRE GEORGES THOMAS
Nancras	A0367	1739	BETIZEAU/JEAN PIERRE
Nancras	A0368	2547	BETIZEAU/JEAN PIERRE
Nancras	A0369	1197	BETIZEAU/CATHERINE RENEE
Nancras	A0744	6907	BETIZEAU/JEAN PIERRE
Nancras	A0362	461	MERLET/ROLAND SIMON LIONEL
Nancras	A0363	440	CHOTARD/JEAN PIERRE
Nancras	A0364	421	COMBEAU/EMILE
Nancras	A1362	3313	GAMBET/JEAN-PIERRE GEORGES THOMAS
Plassac	ZL0017	2297	COMMUNE DE PLASSAC
Plassac	ZL0008	674	COMMUNE DE PLASSAC
Plassac	ZL0007	17674	MORILLON/STEPHANIE ISABELLE
Plassac	ZL0010	17677	MORILLON/STEPHANIE ISABELLE
Plassac	ZL0002	5752	MORILLON/STEPHANIE ISABELLE
Plassac	ZL0001	2524	ETAT MINISTERE DE L'EQUIPEMENT DU LOGEMENT DES TRANSPORTS
Plassac	ZL0015	20614	BOSSIS/ISABELLE MALORIE
Plassac	ZL0013	1980	BOSSIS/ISABELLE MALORIE
Plassac	ZL0012	11044	BOSSIS/ISABELLE MALORIE
Plassac	ZL0011	492	COMMUNE DE PLASSAC
Plassac	ZL0018	1797	OUFFREAU/HELENE
Plassac	ZL0021	332	COMMUNE DE PLASSAC
Plassac	ZL0020	564	BROSSARD/MONIQUE GISELE JACQUELINE
Plassac	ZL0023	658	OUFFREAU/HELENE
Plassac	ZL0016	12832	BOSSIS/ISABELLE MALORIE
Plassac	C1240	1190	BROSSARD/MONIQUE GISELE JACQUELINE
Plassac	C1242	4495	BROSSARD/MONIQUE GISELE JACQUELINE
Plassac	C1244	1427	BROSSARD/MONIQUE GISELE JACQUELINE
Plassac	C1246	1339	BROSSARD/MONIQUE GISELE JACQUELINE
Plassac	C1248	3237	HERVAUD/JEANNINE CLAIRE
Plassac	B1132	65698	FONDATION DE LA SALLE
Plassac	B1251	12465	DE LESTRANGE DE GRIMAUDET DE ROCHEBOUET/HELENE MARIE
Plassac	B0366	7121	DE LESTRANGE/HUGUES MARIE HENRI MARC
Plassac	B0364	3158	CONSTANTIN/YVES HENRY
Plassac	B0362	2686	CONSTANTIN/YVES HENRY
Plassac	B1116	2619	BAZIN/SYLVETTE JOSIANE
Plassac	B1123	1151	LASSERRE/ANDREE
Rioux	ZA0037	2062	BODIN/JEAN-JOEL
Rioux	ZA0036	2605	BODIN/JEAN-JOEL
Rioux	AS0844	8255	GERBIER-LUCAZEAU/CORINNE PAULETTE
Rioux	AS0843	5653	GERBIER-LUCAZEAU/CORINNE PAULETTE
Rioux	AS0821	7414	LAPREE/FREDERIC PIERRE
Rioux	AS0820	6855	LAPREE/FREDERIC PIERRE
Rioux	AS1108	18689	LAPREE/GUY
Rioux	AS0623	4669	PROPRIETAIRES DU BND 298 AS0623
Rioux	AS1012	8738	BONNIT/PIERRE JEAN
Rioux	AS1097	247	MOUNIER/DAVID RENE
Rioux	AS0925	1716	JORIGNAC
Rioux	AS0923	1464	JORIGNAC
Rioux	AS0920	4862	JORIGNAC
Rioux	AS1096	1965	PRUDHOMME/CHRISTIAN JEAN-LOUIS
Rioux	AS0007	818	GERBIER-LUCAZEAU/CORINNE PAULETTE
Rioux	AS0006	1483	GERBIER-LUCAZEAU/CORINNE PAULETTE
Rioux	AS0003	76	COUTY/JEAN-LUC PIERRE ROBERT
Rioux	AS0002	141	COUTY/JEAN-LUC PIERRE ROBERT
Rioux	AS0001	140	COUTY/JEAN-LUC PIERRE ROBERT
Rioux	AS0005	586	GERBIER-LUCAZEAU/CORINNE PAULETTE
Rioux	AS0012	228	JORIGNAC
Rioux	AS0921	111	JORIGNAC
Rioux	AS0919	78	JORIGNAC
Rioux	AS1118	3119	GERBIER-LUCAZEAU/CORINNE PAULETTE
Rioux	AS1119	463	COUTY/JEAN-LUC PIERRE ROBERT
Rioux	AS1040	1798	COUTY/OLIVIER PAUL
Rioux	AS1039	2372	VINET/BEATRICE MARIE GENEVIEVE
Rioux	AS1018	888	SAENZ DE NAVARRETE/SEBASTIEN JONATHAN
Rioux	AS0866	1427	OZANNE/MICHELE ANDREE HELENE
Rioux	AS0864	484	BOISSON/BRUNO

Nom commune	Numéro parcelle	Superficie (m²)	Propriétaire
Rioux	AS0850	4293	BOISSON/MURIEL
Rioux	AS0849	4294	BOISSON/MURIEL
Rioux	AS1017	103	GAUTRET/HENRI
Rioux	AS0860	470	BOISSON/SANDRA
Rioux	AS0859	371	OZANNE/MICHELE ANDREE HELENE
Rioux	AS0857	926	BATY/PAULETTE MARIE RAYMONDE
Rioux	AS0856	264	ROUGEON/JEAN-LOUIS
Rioux	AS0842	15681	BOISSON/MURIEL
Rioux	AS0847	5040	BOISSON/MURIEL
Rioux	AS0819	3878	BOISSON/MURIEL
Rioux	AS0818	2984	SAP/DANIELLE GINETTE
Rioux	AS0817	2560	BOISSON/MURIEL
Rioux	AS0855	142	BOISSON/CLAUDE
Rioux	AS0854	31	RAIMOND/FREDERIC JACQUES
Rioux	AS0816	2251	DUC/JEAN RENE REMI
Rioux	AS0815	2086	LAPREE/GUY
Rioux	AS0039	2215	MENARD/BERNARD
Rioux	AS0040	3798	LUCAZEAU/MICHEL GUY
Rioux	AS0026	548	BOURGEOIS/REEE YRMINE
Rioux	AS0021	6933	BONNIT/PIERRE JEAN
Rioux	AS0027	892	BONNIT/PIERRE JEAN
Rioux	AS0914	460	BOURGEOIS/REEE YRMINE
Rioux	AS0031	371	ADOLPHE/JEAN PAUL MARIE
Rioux	AS0030	756	BOURGEOIS/REEE YRMINE
Rioux	AS0029	561	BOURGEOIS/REEE YRMINE
Rioux	AS0028	267	BONNIT/PIERRE JEAN
Rioux	AS0033	525	MENARD/BERNARD
Rioux	AS0032	389	GOURDIN/CATHERINE
Rioux	AS0038	361	BERNARD/AMEDEE RENE
Rioux	AS0037	216	BONNIT/PIERRE JEAN
Rioux	AS0036	202	DOMAINE PROPRIETAIRES INCONNUS
Rioux	AS0035	227	BONNIT/PIERRE JEAN
Rioux	AS0034	179	JOLY/DANIELLE
Rioux	AS0799	829	LAPREE/FREDERIC PIERRE
Rioux	AS0798	841	LAPREE/FREDERIC PIERRE
Rioux	AS0793	2093	DUC/JEAN RENE REMI
Rioux	AS0800	271	LAPREE/FREDERIC PIERRE
Rioux	AS1107	2064	LAPREE/GUY
Rioux	AS0041	2363	MENARD/BERNARD
Rioux	AS1061	588	LUCAZEAU/GUY ANDRE
Rioux	AS0964	522	GOURDIN/CATHERINE
Rioux	AS0963	689	LUCAZEAU/MICHEL GUY
Rioux	AS0916	8578	LUCAZEAU/MICHEL GUY
Rioux	AS0915	518	BAUDET/LEA VIOLETTE
Rioux	AS0127	2161	LUCAZEAU/MICHEL GUY
Rioux	AS0109	1946	AUBIN/SYLVIE
Rioux	AS0103	4864	LUCAZEAU/MICHEL GUY
Rioux	AS0045	800	BONNIT/PIERRE JEAN
Rioux	AS0042	1585	BAUDET/PASCAL ROBERT HENRI
Rioux	AS0113	411	BONNIT/PIERRE JEAN
Rioux	AS0111	415	BONNIT/PIERRE JEAN
Rioux	AS0994	367	BONNIT/PIERRE JEAN
Rioux	AS0957	474	BONNIT/KATIA BEATRICE DOMINIQUE
Rioux	AS0950	71	BONNIT/KATIA BEATRICE DOMINIQUE
Rioux	AS0126	520	LUCAZEAU/MICHEL GUY
Rioux	AS0955	641	LUCAZEAU/MICHEL GUY
Rioux	AS0954	586	BONNIT/PIERRE JEAN
Rioux	AS0114	178	BONNIT/PIERRE JEAN
Rioux	AS0110	458	BONNIT/PIERRE JEAN
Rioux	AS0906	286	LUCAZEAU/MICHEL GUY
Rioux	AS0104	834	LUCAZEAU/MICHEL GUY
Rioux	AS0349	2187	SAP/DANIELLE GINETTE
Rioux	AS0348	10372	SAP/DANIELLE GINETTE
Rioux	AS0084	885	MENARD/BERNARD
Rioux	AS0098	211	MENARD/BERNARD
Rioux	AS0097	116	GRILLET/ALEXANDRE
Rioux	AS0094	1035	LUCAZEAU/MICHEL GUY
Rioux	AS0093	873	MENARD/BERNARD
Rioux	AS0089	372	BOUQUET/XAVIER
Rioux	AS0101	758	LUCAZEAU/MICHEL GUY
Rioux	AS0099	899	GOURDIN/CATHERINE
Rioux	AS0096	309	LUCAZEAU/MICHEL GUY
Rioux	AS0095	153	LUCAZEAU/MICHEL GUY
Rioux	AS0092	176	MENARD/BERNARD
Rioux	AS0091	443	GEORGET/PAULETTE MARCELLE

Nom commune	Numéro parcelle	Superficie (m ²)	Propriétaire
Rioux	AS0090	540	MENARD/BERNARD
Rioux	AS0088	367	RICHARD/CLAUDE LOUIS JOEL
Rioux	AS0792	955	MARTIN/MICHEL FRANCIS
Rioux	AS0785	949	GAGNEUR/DANIELLE ANDREE
Rioux	AS0783	1547	DEMARET/FRANCIS PHILIPPE
Rioux	AS0778	1795	DEMARET/FRANCIS PHILIPPE
Rioux	AS0797	113	DUC/JEAN RENE REMI
Rioux	AS0796	118	DUC/JEAN RENE REMI
Rioux	AS0795	199	DUC/JEAN RENE REMI
Rioux	AS0794	217	DUC/JEAN RENE REMI
Rioux	AS0784	1014	ROBION/JOSSELINE SIMONE
Rioux	AS0777	516	MC GRATH/MICHAEL
Rioux	AS0776	516	PARKYN/MELANIE
Rioux	AS0267	4523	MENARD/BERNARD
Rioux	AS0266	6087	MENARD/BERNARD
Rioux	AS0276	1927	LUCAZEAU/MICHEL GUY
Rioux	AS0102	278	LUCAZEAU/MICHEL GUY
Rioux	AS0086	498	GERBIER-LUCAZEAU/CORINNE PAULETTE
Rioux	AS0272	196	LUCAZEAU/MICHEL GUY
Rioux	AS0282	1297	SAP/DANIELLE GINETTE
Rioux	AS0281	524	SAP/DANIELLE GINETTE
Rioux	AS0280	421	SALLAUD/RAYMOND MARCEL
Rioux	AS0279	291	DE LA CRUZ/JOSE MARIA
Rioux	AS0278	288	MENAGER/MARIE-THERESE
Rioux	AS0277	671	GERBIER-LUCAZEAU/CORINNE PAULETTE
Rioux	AS0273	146	LUCAZEAU/MICHEL GUY
Rioux	AS0284	851	BONNIT/PIERRE JEAN
Rioux	AS0583	4542	BONNIT/PIERRE JEAN
Rioux	AS0322	2753	BONNIT/PIERRE JEAN
Rioux	AS0321	2573	BONNIT/PIERRE JEAN
Rioux	AS0320	2723	BONNIT/PIERRE JEAN
Rioux	AS0312	2023	BONNIT/PIERRE JEAN
Rioux	AS0311	1226	BONNIT/PIERRE JEAN
Rioux	AS0291	111	JOGUET/GILBERT JEAN
Rioux	AS0308	883	BONNIT/PIERRE JEAN
Rioux	AS0304	389	RICHARD/CLAUDE LOUIS JOEL
Rioux	AS0303	701	BONNIT/PIERRE JEAN
Rioux	AS0302	448	NEAU/SYLVETTE
Rioux	AS0290	163	BONNIT/PIERRE JEAN
Rioux	AS0289	230	REIGNER/VALERIE
Rioux	AS0309	402	MERCIER/MAURICE HENRI
Rioux	AS0305	647	RAYMOND/MARTINE MARIE MADELEINE
Rioux	AS0292	127	BAUDET/FRANCOISE MAURICETTE
Rioux	AS0288	89	LEROYER/EDELBERT HUBERT
Rioux	AS0287	44	BONNIT/PIERRE JEAN
Rioux	AS0310	184	BONNIT/PIERRE JEAN
Rioux	AS0307	446	BONNIT/PIERRE JEAN
Rioux	AS0318	88	VIAUD/EDMOND
Rioux	AS0319	392	POIRIER/RENE GEORGES GABRIEL
Rioux	AS0317	268	BONNIT/PIERRE JEAN
Rioux	AS0316	208	BONNIT/PIERRE JEAN
Rioux	AS0315	185	BONNIT/PIERRE JEAN
Rioux	AS0314	189	VIGNAUD/ARMAND RAYMOND
Rioux	AS0313	216	VIGNAUD/ARMAND RAYMOND
Rioux	AS0587	254	DOMAINE PROPRIETAIRES INCONNUS
Rioux	AS0588	345	LEROYER/EDELBERT HUBERT
Rioux	AS0590	415	ALLIROT/LUCETTE
Rioux	AS0589	661	BARBOTIN/NICOLLE ADELE
Rioux	AS0581	206	NEAU/SYLVETTE
Rioux	AS0580	206	BONNIT/PIERRE JEAN
Rioux	AS0935	2513	BOUTEILLER/FRANCIS DANIEL
Rioux	AS0934	1377	BAUDET/FRANCOISE MAURICETTE
Rioux	AS0618	1180	BONNIT/PIERRE JEAN
Rioux	AS0596	3136	BONNIT/PIERRE JEAN
Rioux	AS0595	859	BOURGEOIS/RENEE YRMINE
Rioux	AS0584	473	BONNIT/PIERRE JEAN
Rioux	AS0582	146	BONNIT/PIERRE JEAN
Rioux	AS0579	135	LYS/PHILIPPE RAYMOND
Rioux	AS0586	828	BOURGEOIS/RENEE YRMINE
Rioux	AS0585	550	BONNIT/PIERRE JEAN
Rioux	AS0591	644	PERON/MICHEL JACQUES CLEMENT ERNEST
Rioux	AS0593	549	NEAU/SYLVETTE
Rioux	AS0909	386	BOURGEOIS/RENEE YRMINE
Rioux	AS0597	1212	PERON/JEAN-MICHEL
Rioux	AS0611	299	MOUNOURY/ERICK GERMAIN DENIS

Nom commune	Numéro parcelle	Superficie (m²)	Propriétaire
Rioux	AS0610	339	NEVEU/JEAN-JACQUES FERDINAND ARSENE
Rioux	AS0668	920	LYS/PHILIPPE RAYMOND
Rioux	AS0615	633	MOUNET/HENRI ALAIN GASTON ADOLPHE
Rioux	AS0612	586	MOUNOURY/ERICK GERMAIN DENIS
Rioux	AS0609	940	NEAU/SYLVETTE
Rioux	AS0608	1023	LYS/PHILIPPE RAYMOND
Rioux	AS0672	7503	BONNIT/PIERRE JEAN
Rioux	AS0671	4661	BONNIT/PIERRE JEAN
Rioux	AS0669	3714	MENAGER/MARIE-THERESE
Rioux	AS0602	389	SALLAUD/ROGER JEAN
Rioux	AS0601	375	MOINARD/PIERRE AUGUSTE
Rioux	AS0617	258	MOINARD/PIERRE AUGUSTE
Rioux	AS0616	256	SALLAUD/ROGER JEAN
Rioux	AS0607	505	NEAU/SYLVETTE
Rioux	AS0688	816	FILLION/CHRISTOPHE
Rioux	AS0689	738	FILLION/CHRISTOPHE
Rioux	AT0046	15957	GODET/MICHEL JEAN CLAUDE
Rioux	AT0045	7700	GODET/MICHEL JEAN CLAUDE
Rioux	AT0044	5530	BOURON-PERRIER/MONIQUE CHRISTIANE
Rioux	AT0006	1467	MENARD/BERNARD
Rioux	AT0047	2476	GECZY/PIERRE ROGER PAUL
Rioux	AT0146	6170	BOUQUET/GILLES ROBERT RENE
Rioux	AT0145	1873	PAUX/STEPHANE DANIEL RENE
Rioux	AT0048	1476	GODET/MICHEL JEAN CLAUDE
Rioux	AT0339	12853	BOURON-PERRIER/MONIQUE CHRISTIANE
Rioux	AT0144	879	RAYMOND/MARTINE MARIE MADELEINE
Rioux	AT0142	549	BARBOTIN/NICOLLE ADELE
Rioux	AT0141	1126	BOUQUET/GILLES ROBERT RENE
Rioux	AT0140	3687	BOURON-PERRIER/MONIQUE CHRISTIANE
Rioux	AP0167	47333	GEFFRE/NATHALIE MARIE JOSEPHINE MADELEINE
Rioux	AP0162	1024	BODIN/JEAN-JOEL
Rioux	AP0154	1439	ROUSSEAU/JACKY
Rioux	AP0166	190	CAILLE/FLORENT
Rioux	AP0165	257	NOUGE/MIREILLE
Rioux	AP0164	264	DEROTTELEUR/MAX LEOPOLD
Rioux	AP0163	403	GRAND/PIERRE
Rioux	AP0160	534	HOMON/GERARD
Rioux	AP0157	190	BODIN/JEAN-JOEL
Rioux	AP0156	289	ROUSSEAU/JACKY
Rioux	AP0155	648	ROUSSEAU/JACQUES FRANCOIS
Rioux	AP0153	194	MOUNET/VIRGINIE
Rioux	AP0146	252	GRAND/PIERRE
Rioux	AP0145	169	BODIN/JEAN-JOEL
Rioux	AP0144	179	CAILLAUD/MARIE JEANNE EMILIENNE
Rioux	AP0143	272	PASQUET/LAURENT
Rioux	AP0142	305	MERCIER/MAURICE HENRI
Rioux	AP0141	387	MOUNET/VIRGINIE
Rioux	AP0140	391	ROUSSEAU/JACQUES FRANCOIS
Rioux	AP0138	198	DEROTTELEUR/MAX LEOPOLD
Rioux	AP0129	83	CHARASSIER/CLAUDE JEAN GUY
Rioux	AP0128	77	MERCIER/MAURICE HENRI
Rioux	AP0137	170	ROUSSEAU/JACKY
Rioux	AP0136	236	BONDON/FRANCOISE
Rioux	AP0132	562	MERCIER/MAURICE HENRI
Rioux	AP0130	253	MERCIER/MAURICE HENRI
Rioux	AP0127	280	BODIN/JEAN-JOEL
Rioux	AP0125	162	LUCAZEAU/GERARD JEAN
Rioux	AP0124	166	MERCIER/MAURICE HENRI
Rioux	AP0122	161	DEDOUCHE/CHRISTIAN ROBERT
Rioux	AP0121	135	BONDON/FRANCOISE
Rioux	AP0120	134	ROUSSEAU/JACKY
Rioux	AP0119	242	MOUNET/VIRGINIE
Rioux	AP0118	499	BONDON/PAUL
Sablonceaux	ZB0047	231842	CHARRON/JACQUELINE JEANNINE MARCELLE
Sablonceaux	ZB0001	40229	EARL D'ARBRECOURT
Sablonceaux	ZB0044	9570	BOUYNAUD/SERGE CLAUDE
Sablonceaux	ZB0045	6264	BOUYNAUD/SERGE CLAUDE
Sablonceaux	ZB0046	4852	BOUYNAUD/SERGE CLAUDE
Sablonceaux	ZB0092	8592	PAPINEAU/MARCEL
Sablonceaux	ZB0076	1810	FEDY/DAMIEN JEREMY
Sablonceaux	ZB0077	1191	FEDY/DOMINIQUE JEAN-FRANCOIS
Sablonceaux	ZB0078	31	FEDY/DOMINIQUE JEAN-FRANCOIS
Sablonceaux	ZB0099	722	BAILLARGEAU/CHRISTOPHE
Sablonceaux	ZB0100	1226	BERGER/DOMINIQUE
Sablonceaux	ZB0101	812	LAMY/BRUNO LIONEL RICHARD

Nom commune	Numéro parcelle	Superficie (m²)	Propriétaire
Sablonceaux	ZB0102	1025	LAMY/BRUNO LIONEL RICHARD
Sablonceaux	ZB0105	299	BERTHIER/MARC ROGER HENRI
Sablonceaux	ZB0109	330	BERTHIER/HELENE SUZANNE YVETTE
Sablonceaux	ZB0103	289	BERTHIER/MARC ROGER HENRI
Sablonceaux	ZO0070	5472	VEILLAT/GEORGES
Sablonceaux	ZO0069	36809	ELIAS/JACKY ANDRE
Sablonceaux	ZO0071	514	MARCHESSEAU/GASTON
Sablonceaux	ZL0031	5660	VANDER BORGHT/PIERRE-PAUL
Sablonceaux	ZL0030	4030	VANDER BORGHT/PIERRE-PAUL
Sablonceaux	ZC0015	228420	BRILLANCEAU/GILLETTE MARGUERITE
Sablonceaux	ZC0004	69363	ROY/JOCELYNE DANIELLE
Sablonceaux	ZC0007	3124	ROY/JOCELYNE DANIELLE
Sablonceaux	ZA0042	44597	GEMON/STEPHANE
Sablonceaux	ZA0045	4527	BERNARD/REMY
Sablonceaux	ZA0047	4428	PRIVAT/REMY MICHEL
Sablonceaux	ZA0048	3541	PRIVAT/MARYLENE DANIELLE
Sablonceaux	ZA0054	3791	PRIVAT/MARYLENE DANIELLE
Sablonceaux	ZA0044	677	GEMON/STEPHANE
Sablonceaux	AC0076	2515	GOULEVANT/SIMONE LUCIE
Sablonceaux	AC0156	295	GARNIER/JEAN-MICHEL
Sablonceaux	AC0129	223	GAUTIER/ANNIE CLAUDE
Sablonceaux	AC0077	355	BAUDRY/OMER MICHEL
Sablonceaux	AC0081	224	MOULANIER/PHILIPPE CLAUDE ALBERT
Sablonceaux	AC0080	200	BAUDRY/OMER MICHEL
Sablonceaux	AC0164	865	COMMUNE DE SABLONCEAUX
Sablonceaux	AC0028	5053	BAUDRY/OMER MICHEL
Sablonceaux	AC0162	361	SCI TJ ET JADE
Sablonceaux	AC0040	1299	GOULEVANT/SIMONE LUCIE
Sablonceaux	AC0032	1131	DOISY/ROLAND
Sablonceaux	AC0029	405	DEVOCELLE/MARCEL JULIEN CELESTIN
Sablonceaux	AC0030	290	ORGET/JEAN-MARIE GUY
Sablonceaux	AC0031	307	GOULEVANT/REMY ROBERT
Sablonceaux	AC0037	115	ROUDIER/MICHEL
Sablonceaux	AC0036	440	TOURNEUR/JEAN CLAUDE
Sablonceaux	ZR0025	95764	BETIZEAU/MICHEL
Sablonceaux	ZR0074	108796	DIOCESAINE DE LA ROCHELLE SAINTES
Sablonceaux	ZR0022	110552	BETIZEAU/PHILIPPE
Sablonceaux	ZR0024	98996	BETIZEAU/ANNE MARIE
Sablonceaux	ZR0039	2911	DIOCESAINE DE LA ROCHELLE SAINTES
Sablonceaux	ZR0041	22517	DIOCESAINE DE LA ROCHELLE SAINTES
Sablonceaux	ZR0040	5492	DIOCESAINE DE LA ROCHELLE SAINTES
Sablonceaux	ZK0074	977	COMMUNE DE SABLONCEAUX
Sablonceaux	ZS0026	26929	SCI LES FEUTRES
Sablonceaux	ZS0002	72749	MOREL/ETIENNE JEAN-CLAUDE
Sablonceaux	ZS0025	1013	COMMUNE DE SABLONCEAUX
Sablonceaux	ZN0072	9272	NADEAU/GENEVIEVE ARMANDINE
Sablonceaux	ZH0150	6953	SARL BITEAU
Sablonceaux	ZH0146	7161	CHARRON/JACQUELINE JEANNINE MARCELLE
Sablonceaux	ZH0140	4169	MORISSON/DANIEL
Sablonceaux	ZH0139	4964	CHEVALIER/FRANCK DIDIER MOISE
Sablonceaux	ZH0138	5265	CHEVALIER/FREDDY ERIC CHRISTIAN
Sablonceaux	ZH0141	2645	PELLETANT/CHRISTOPHE BENOIT
Sablonceaux	ZH0142	1050	DUPRE/HENRI
Sablonceaux	ZH0143	968	DUBY/CHRISTIANE MARIE LOUISE
Sablonceaux	ZH0144	2964	CHEVAILLIER/MICHELE
Sablonceaux	ZH0145	1841	AURIAU/HENRI BARTHELEMY
Sablonceaux	ZH0147	745	LACHAISE/MAGALIE NOELLE SONIA
Sablonceaux	ZH0149	3247	COUCHOT/CHARLES
Sablonceaux	ZH0148	764	LACOMBE/JOSIANNE MICHELLE
Sablonceaux	ZH0113	2129	RAOULT/JEAN JOSEPH MARIE
Sablonceaux	ZH0133	2633	RAOULT/JEAN JOSEPH MARIE
Saint-André-de-Lidon	C1348	50419	MOREAU/DAVID
Saint-André-de-Lidon	C2235	36243	MOREAU/DAVID
Saint-André-de-Lidon	C1808	2400	CHAUVIN/PHILIPPE
Saint-André-de-Lidon	C1805	985	GARNIER/SIMONNE ANDREE
Saint-André-de-Lidon	C1801	3639	GARNIER/SIMONNE ANDREE
Saint-André-de-Lidon	C1799	6816	LAGARDE/LYDIA YANNICK
Saint-André-de-Lidon	C1804	544	JEANNAUD/PIERRE
Saint-André-de-Lidon	C1713	3680	HERARD/ROGER
Saint-André-de-Lidon	C1798	705	BOUILLAUD/GUY
Saint-André-de-Lidon	C1793	659	DUC/MAXIME
Saint-André-de-Lidon	C1797	406	BOUILLAUD/GUY
Saint-André-de-Lidon	C1791	460	BOUILLAUD/GUY
Saint-André-de-Lidon	C1794	314	DUC/MAXIME
Saint-André-de-Lidon	C1788	380	BRUN/CLAUDE YVAN ETIENNE

Nom commune	Numéro parcelle	Superficie (m ²)	Propriétaire
Saint-André-de-Lidon	C1785	785	GARNIER/SIMONNE ANDREE
Saint-André-de-Lidon	C1718	1290	VEILLAT/PIERRE
Saint-André-de-Lidon	C1777	1249	BALLANGER/YVETTE
Saint-André-de-Lidon	C1768	2083	MENANT/YVETTE GINETTE
Saint-André-de-Lidon	C1767	2282	MENANT/YVETTE GINETTE
Saint-André-de-Lidon	C1782	312	GPT FORESTIER DE LA FORET DE CHEZ MOTHAY
Saint-André-de-Lidon	C1778	691	DOMAINE PROPRIETAIRES INCONNUS
Saint-André-de-Lidon	C1783	226	GPT FORESTIER DE LA FORET DE CHEZ MOTHAY
Saint-André-de-Lidon	C1776	1224	GFA DE LA JARRETERIE
Saint-André-de-Lidon	C1775	1155	MENANT/YVETTE GINETTE
Saint-André-de-Lidon	C1220	770	MENANT/YVETTE GINETTE
Saint-André-de-Lidon	C1222	409	GUILLET/SERGE
Saint-André-de-Lidon	C1221	297	GUILLET/SERGE
Saint-André-de-Lidon	C1766	753	CHAUVIN/PHILIPPE
Saint-André-de-Lidon	C1764	736	CHAUVIN/PHILIPPE
Saint-André-de-Lidon	C1763	680	GOWSY/ABDOOLA SORAB
Saint-André-de-Lidon	C1760	349	MONGUIS/LILIANE CHANTAL
Saint-André-de-Lidon	C1759	976	GARNIER/SIMONNE ANDREE
Saint-André-de-Lidon	C1331	1498	MOREAU/DAVID
Saint-André-de-Lidon	C1754	272	GARNIER/SIMONNE ANDREE
Saint-André-de-Lidon	C1753	254	PEROCHAIN/DANIELLE
Saint-André-de-Lidon	C1333	449	GUILLOT/DENIS GERARD JOSEPH
Saint-André-de-Lidon	C1332	421	ARRIVE/PATRICK
Saint-André-de-Lidon	C1341	377	ARRIVE/PATRICK
Saint-André-de-Lidon	C1345	1905	CHAUVIN/PHILIPPE
Saint-André-de-Lidon	C1344	410	MONGUIS/LILIANE CHANTAL
Saint-André-de-Lidon	C2223	995	ARRIVE/PATRICK
Saint-André-de-Lidon	C2362	4583	MOREAU/DAVID
Saint-André-de-Lidon	C1340	814	ARRIVE/PATRICK
Saint-André-de-Lidon	C1339	743	ARRIVE/PATRICK
Saint-André-de-Lidon	C1338	347	ARRIVE/PATRICK
Saint-André-de-Lidon	C1347	428	GLORY/
Saint-André-de-Lidon	C1337	576	MOREAU/ALEXIS
Saint-André-de-Lidon	C1334	506	MOREAU/ALEXIS
Saint-André-de-Lidon	C1391	458	MOREAU/DAVID
Saint-André-de-Lidon	C1223	61	GUILLET/SERGE
Saint-André-de-Lidon	C1224	111	CHAUVIN/PHILIPPE
Saint-André-de-Lidon	C1762	483	GOWSY/ABDOOLA SORAB
Saint-André-de-Lidon	C1765	77	CHAUVIN/PHILIPPE
Saint-André-de-Lidon	C1756	187	MOREAU/DAVID
Saint-André-de-Lidon	C1755	174	HILLAIRET/MARCEL
Saint-André-de-Lidon	C1761	240	MONGUIS/LILIANE CHANTAL
Saint-André-de-Lidon	C1758	329	MOREAU/DAVID
Saint-André-de-Lidon	C1757	471	GARNIER/SIMONNE ANDREE
Saint-André-de-Lidon	C1752	546	MENANT/YVETTE GINETTE
Saint-André-de-Lidon	C2224	114	ARRIVE/PATRICK
Saint-André-de-Lidon	C1750	111	ARRIVE/PATRICK
Saint-André-de-Lidon	C1749	136	CHAUVIN/PHILIPPE
Saint-André-de-Lidon	C1751	224	DUC/MAXIME
Saint-André-de-Lidon	C1748	602	MOREAU/DAVID
Saint-André-de-Lidon	C1747	371	CHAUVIN/PHILIPPE
Saint-André-de-Lidon	C1746	384	ARRIVE/PATRICK
Saint-André-de-Lidon	C1335	404	GARDRAT/URSIN
Saint-André-de-Lidon	C1342	158	CHATEAU/GUY LUCIEN
Saint-André-de-Lidon	C1343	218	DOYEN/FRANCIS
Saint-André-de-Lidon	C1352	3377	MOREAU/DAVID
Saint-André-de-Lidon	C1351	900	MOREAU/DAVID
Saint-André-de-Lidon	A0477	14672	VIGUIAUD/MAX
Saint-André-de-Lidon	A0005	6680	ANDRIEU/MARIE-NOELLE
Saint-André-de-Lidon	A0006	8317	ANDRIEU/MARIE-NOELLE
Saint-André-de-Lidon	A0188	3947	MOREAU/ALEXIS
Saint-André-de-Lidon	A0189	3630	PAULUCCI/FABIO FEDERICO
Saint-André-de-Lidon	A0459	5062	ANDRIEU/MARIE-NOELLE
Saint-André-de-Lidon	A0460	2810	CORDET/JEAN-FRANCOIS MARIE MICHEL
Saint-André-de-Lidon	A0010	3350	ONILLON/JACQUES
Saint-André-de-Lidon	A0184	3705	GOTZFRIED/ROMANO WOLFGANG
Saint-André-de-Lidon	A0461	1007	CORDET/JEAN-FRANCOIS MARIE MICHEL
Saint-André-de-Lidon	A0185	831	PACITTO/IVANO
Saint-André-de-Lidon	A0186	632	ARTAUD/PATRICK
Saint-André-de-Lidon	A0187	697	BELL/STEPHEN DAVID
Saint-André-de-Lidon	A0725	1055	GUILLOIN/FABRICE
Saint-André-de-Lidon	A0387	1040	HUGUET/ALEXANDRE PATRICK
Saint-André-de-Lidon	A0444	2227	MIMUR
Saint-André-de-Lidon	A0465	2398	ROY/ISABELLE VALERIE
Saint-André-de-Lidon	A0763	7398	VIGUIAUD/MAX

Nom commune	Numéro parcelle	Superficie (m ²)	Propriétaire
Saint-André-de-Lidon	A0524	527	VIGUIAUD/MAX
Saint-André-de-Lidon	A0024	419	PERRIN/BENOIT GABRIEL PIERRE
Saint-André-de-Lidon	A0025	679	DAUNIS/MICHEL ANDRE
Saint-André-de-Lidon	A0182	184	GUILLOIN/FABRICE
Saint-André-de-Lidon	A0380	200	DUET/LIONEL YVES RENE MARCEL
Saint-André-de-Lidon	A0381	201	DUET/LIONEL YVES RENE MARCEL
Saint-André-de-Lidon	A0164	531	BEZILLE/RENE LUCIEN EMILE
Saint-André-de-Lidon	A0167	248	HELFRID/MANUEL AUGUSTE
Saint-André-de-Lidon	A0168	286	BONNIN/PATRICE JEAN-LUC
Saint-André-de-Lidon	A0455	89	PERRIN/BENOIT GABRIEL PIERRE
Saint-André-de-Lidon	A0026	718	DAUNIS/MICHEL ANDRE
Saint-André-de-Lidon	A0030	260	BRECQ/JEAN-PIERRE
Saint-André-de-Lidon	A0451	407	BEZILLE/RENE LUCIEN EMILE
Saint-André-de-Lidon	A0027	159	BEZILLE/RENE LUCIEN EMILE
Saint-André-de-Lidon	A0156	642	HUGUET/ALEXANDRE PATRICK
Saint-André-de-Lidon	A0157	930	MAURIN/NICOLE
Saint-André-de-Lidon	A0163	488	MIMUR
Saint-André-de-Lidon	A0448	503	MIMUR
Saint-André-de-Lidon	A0449	603	MIMUR
Saint-André-de-Lidon	A0450	46	MIMUR
Saint-André-de-Lidon	A0452	28	BEZILLE/RENE LUCIEN EMILE
Saint-André-de-Lidon	A0453	41	DAUNIS/MICHEL ANDRE
Saint-André-de-Lidon	A0454	71	MOREAU/HENRIETTE
Saint-André-de-Lidon	A0761	125	MAURIN/MARTINE FRANCOISE
Saint-André-de-Lidon	A0641	5675	VIGUIAUD/MAX
Saint-André-de-Lidon	A0056	8070	YVON/MARIE JOCELYNE
Saint-André-de-Lidon	A0058	9336	YVON/MARIE JOCELYNE
Saint-André-de-Lidon	A0152	987	KOVACIE/PHILIPPE ALAIN
Saint-André-de-Lidon	A0153	762	MOREAU/MARTINE
Saint-André-de-Lidon	A0479	676	JACAUD/NICOLE LEONE
Saint-André-de-Lidon	A0538	1319	JACAUD/NICOLE LEONE
Saint-André-de-Lidon	A0764	455	MAURIN/NICOLE
Saint-André-de-Lidon	A0582	3608	JACAUD/NICOLE LEONE
Saint-André-de-Lidon	A0525	267	VIGUIAUD/MAX
Saint-André-de-Lidon	A0445	823	VIGUIAUD/MAX
Saint-André-de-Lidon	A0447	149	MAURIN/NICOLE
Saint-André-de-Lidon	A0533	732	KOVACIE/PHILIPPE ALAIN
Saint-André-de-Lidon	A0572	193	VIGUIAUD/MAX
Saint-André-de-Lidon	A0034	426	VIGUIAUD/MAX
Saint-André-de-Lidon	A0035	734	VIGUIAUD/MAX
Saint-André-de-Lidon	A0051	892	JACAUD/NICOLE LEONE
Saint-André-de-Lidon	A0677	17582	BURRY/STEPHEN JOHN
Saint-André-de-Lidon	A0676	6395	JACAUD/NICOLE LEONE
Saint-André-de-Lidon	A0675	7291	JACAUD/NICOLE LEONE
Saint-André-de-Lidon	A0762	150	MAURIN/NICOLE
Saint-André-de-Lidon	A0601	2257	YVON/MARIE JOCELYNE
Saint-André-de-Lidon	A0145	599	JACAUD/NICOLE LEONE
Saint-André-de-Lidon	A0642	1529	MOUNIER/DAVID RENE
Saint-André-de-Lidon	A0054	1419	YVON/MARIE JOCELYNE
Saint-André-de-Lidon	A0085	1336	CARAFFI/MARLENE SUZANNE
Saint-André-de-Lidon	A0532	2433	GLORY/PASCAL
Saint-André-de-Lidon	A0052	301	YVON/MARIE JOCELYNE
Saint-André-de-Lidon	A0053	212	YVON/MARIE JOCELYNE
Saint-André-de-Lidon	A0055	169	YVON/MARIE JOCELYNE
Saint-André-de-Lidon	A0086	549	VINET/BEATRICE MARIE GENEVIEVE
Saint-André-de-Lidon	A0087	667	VINET/BEATRICE MARIE GENEVIEVE
Saint-André-de-Lidon	A0644	233	MOUNIER/DAVID RENE
Saint-André-de-Lidon	A0617	465	GLORY/PASCAL
Saint-André-de-Lidon	A0618	6	GLORY/PASCAL
Saint-André-de-Lidon	A0718	1706	BODIN/THIERRY
Saint-André-de-Lidon	A0604	944	COUTY/OLIVIER PAUL
Saint-André-de-Lidon	A0493	24	SAENZ DE NAVARRETE/SEBASTIEN JONATHAN
Saint-André-de-Lidon	A0645	210	MOUNIER/DAVID RENE
Saint-André-de-Lidon	A0499	95	GAUTRET/HENRI
Saint-André-de-Lidon	A0500	26	SAENZ DE NAVARRETE/SEBASTIEN JONATHAN
Saint-André-de-Lidon	A0614	55	PRUDHOMME/CHRISTIAN JEAN-LOUIS
Saint-André-de-Lidon	A0700	1093	ESTUPINO/JEAN-LUC
Saint-André-de-Lidon	H0624	6654	SNCF MOBILITES
Saint-André-de-Lidon	H0625	5375	COURPRON/JEAN CLAUDE
Saint-André-de-Lidon	H0607	2471	ROUIL/MARIE-CLAIRE
Saint-André-de-Lidon	H0604	8809	DROUILLARD/CLAUDE
Saint-André-de-Lidon	H0603	1524	PELLETIER/JEAN CLAUDE
Saint-André-de-Lidon	H0602	3726	SOULLARD/JACQUES EDMOND
Saint-André-de-Lidon	H0601	1062	BRUN/CLAUDE YVAN ETIENNE
Saint-André-de-Lidon	H0600	3198	GOURIVEAU/NICOLE JOSE

Nom commune	Numéro parcelle	Superficie (m ²)	Propriétaire
Saint-André-de-Lidon	H0599	4406	SECHERET/JEANNINE
Saint-André-de-Lidon	H0061	851	PROPRIETAIRES DU BND 310 H0061
Saint-André-de-Lidon	H0060	4076	DROUILLARD/CLAUDE
Saint-André-de-Lidon	H0059	1508	PARIS/VALERIE COLETTE
Saint-André-de-Lidon	H0058	1232	BORDET/FRANCETTE DENISE
Saint-André-de-Lidon	H0057	1091	ARRIVE/PATRICK
Saint-André-de-Lidon	H0056	981	BENETEAU/
Saint-André-de-Lidon	H0609	4073	COURPRON/PIERRETTE DENISE
Saint-André-de-Lidon	H0606	2067	PARIS/PASCAL
Saint-André-de-Lidon	H0605	2216	BOISSON/GILLES LEONCE
Saint-André-de-Lidon	H0027	1786	BOISSON/GILLES LEONCE
Saint-André-de-Lidon	H0020	1717	DROUILLARD/CLAUDE
Saint-André-de-Lidon	H0017	1183	UGE/RENEE
Saint-André-de-Lidon	H0013	631	POSTEAU/BERNARD
Saint-André-de-Lidon	H0012	1278	BOINARD/JACQUES ROBERT
Saint-André-de-Lidon	H0044	684	DROUILLARD/CLAUDE
Saint-André-de-Lidon	H0049	67	DROUILLARD/CLAUDE
Saint-André-de-Lidon	H0048	49	PILLET/JEAN-CLAUDE HENRI MICHEL
Saint-André-de-Lidon	H0047	47	NICOLLE/PAULINE
Saint-André-de-Lidon	H0046	48	NICOLLE/LOUISETTE
Saint-André-de-Lidon	H0045	50	BOISSON/GILLES LEONCE
Saint-André-de-Lidon	H0043	190	DROUILLARD/CLAUDE
Saint-André-de-Lidon	H0042	255	NICOLLE/LOUISETTE
Saint-André-de-Lidon	H0041	257	BRUN/CLAUDE YVAN ETIENNE
Saint-André-de-Lidon	H0040	270	BOISNARD/JEAN NOEL HENRI
Saint-André-de-Lidon	H0039	230	DERAT/JANY RENEE ODILE ODETTE CLAUDETTE
Saint-André-de-Lidon	H0038	524	GRAND/MARCEL MAURICE
Saint-André-de-Lidon	H0037	171	GRILLET/ALBERT
Saint-André-de-Lidon	H0026	349	BUJARD/JEAN-JACQUES
Saint-André-de-Lidon	H0025	93	BOISSON/GILLES LEONCE
Saint-André-de-Lidon	H0024	144	BRUN/CLAUDE YVAN ETIENNE
Saint-André-de-Lidon	H0023	185	DROUILLARD/CLAUDE
Saint-André-de-Lidon	H0022	140	DROUILLARD/CLAUDE
Saint-André-de-Lidon	H0021	416	DROUILLARD/GUY
Saint-André-de-Lidon	H0001	2836	PARIS/PASCAL
Saint-André-de-Lidon	H0014	323	GFA DES THIBAUDS
Saint-André-de-Lidon	H0015	164	BRUN/CLAUDE YVAN ETIENNE
Saint-André-de-Lidon	H0006	162	MAGUIER/GASTON
Saint-André-de-Lidon	H0005	174	PERE/ANNETTE VIVIANE
Saint-André-de-Lidon	H0004	342	BOUTEILLER/GENEVIEVE ELIANE
Saint-André-de-Lidon	H0002	273	BOINARD/JACQUES ROBERT
Saint-André-de-Lidon	F0919	3196	SEGUIN/GUY
Saint-André-de-Lidon	F0482	7204	COTARD/ARNAUD
Saint-André-de-Lidon	F0479	1798	SEGUIN/GUY
Saint-André-de-Lidon	F0483	1118	LEGLISE/PHILIPPE ANDRE
Saint-André-de-Lidon	F0481	784	SEGUIN/GUY
Saint-André-de-Lidon	F0480	1184	SEGUIN/GUY
Saint-André-de-Lidon	F0489	8525	SEGUIN/GUY
Saint-André-de-Lidon	F0488	4030	SEGUIN/GUY
Saint-André-de-Lidon	F0485	2593	CHATEAU/GUY LUCIEN
Saint-André-de-Lidon	F0486	2434	SEGUIN/GUY
Saint-André-de-Lidon	F0004	3352	BRIAND/LOUISETTE
Saint-André-de-Lidon	F0003	1837	CHATEAU/GUY LUCIEN
Saint-André-de-Lidon	F0002	1631	MARCEAU/ALAIN
Saint-André-de-Lidon	F0001	2124	NOUGE/GUY MICHEL
Saint-André-de-Lidon	F0484	682	CHATEAU/GUY LUCIEN
Saint-André-de-Lidon	F0487	1008	SEGUIN/GUY
Saint-André-de-Lidon	F0009	1128	CHATEAU/GUY LUCIEN
Saint-André-de-Lidon	F0008	1514	CHATEAU/GUY LUCIEN
Saint-André-de-Lidon	F0007	1479	SEUILLET/MICHEL ANTOINE PIERRE
Saint-André-de-Lidon	F0006	1008	PORTAL/COLETTE ELISIA
Saint-André-de-Lidon	F0005	953	SAUQUET/JEAN-MARIE
Saint-André-de-Lidon	F0016	1980	MERCIER/MAURICE HENRI
Saint-André-de-Lidon	F0015	1547	HORSEAU/AUGUSTE
Saint-André-de-Lidon	F0014	3376	PORTAL/COLETTE ELISIA
Saint-André-de-Lidon	F0013	503	MERCIER/MAURICE HENRI
Saint-André-de-Lidon	F0012	665	BOURREE/JEAN-MARIE
Saint-André-de-Lidon	F0011	430	SEGUIN/GUY
Saint-André-de-Lidon	F0010	941	SEGUINEAUD/GERARD PHILIPPE
Saint-André-de-Lidon	F0026	1704	DAVID/ANNIE MARIE-LOUISE
Saint-André-de-Lidon	F0024	1261	BOINARD/JEAN-PIERRE
Saint-André-de-Lidon	F0023	2010	KOVATCHITCH/MAURICE
Saint-André-de-Lidon	F0022	1675	NOUGE/PASCAL JEAN-PAUL
Saint-André-de-Lidon	F0021	865	MOREAU/MAXIME
Saint-André-de-Lidon	F0020	1171	GLORY/

Nom commune	Numéro parcelle	Superficie (m ²)	Propriétaire
Saint-André-de-Lidon	F0019	1834	CHATEAU/KLEBER PAUL
Saint-André-de-Lidon	F0018	2561	MAGUIER/PIERRE PAUL ALBERT
Saint-André-de-Lidon	F0017	1298	CHATEAU/JEAN PIERRE MARCEL
Saint-André-de-Lidon	F0028	721	RAMBAUD/JOEL ANDRE
Saint-André-de-Lidon	F0027	1454	BRIAND/LOUISETTE
Saint-André-de-Lidon	F0030	844	MARCEAU/ALAIN
Saint-André-de-Lidon	C0033	8678	MOREAU/ALEXIS
Saint-André-de-Lidon	C0032	40869	MOREAU/ALEXIS
Saint-André-de-Lidon	C2852	14215	FIGINI/HUMBERT
Saint-André-de-Lidon	C2855	14366	MOREAU/ALEXIS
Saint-André-de-Lidon	C0333	1400	CHAUVIN/PHILIPPE
Saint-André-de-Lidon	C2853	10307	MOREAU/ALEXIS
Saint-André-de-Lidon	C0332	383	RICHARD/JOSETTE EDITH ALICE
Saint-André-de-Lidon	C0331	352	MOREAU/GILLES
Saint-André-de-Lidon	C0327	819	MOREAU/GILLES
Saint-André-de-Lidon	C0326	250	MOREAU/GILLES
Saint-André-de-Lidon	C0026	6978	FIGINI/HUMBERT
Saint-André-de-Lidon	C0023	3415	FIGINI/HUMBERT
Saint-André-de-Lidon	C2854	5751	FIGINI/HUMBERT
Saint-André-de-Lidon	C0123	12008	MESNARD/CLAUDE JEAN
Saint-André-de-Lidon	C2493	2242	MOREAU/GILLES
Saint-André-de-Lidon	C0310	1564	BAILLY/JEAN-LOUIS
Saint-André-de-Lidon	C0203	1574	MOREAU/GILLES
Saint-André-de-Lidon	C0200	1694	BOISNARD/PAULETTE SUZY
Saint-André-de-Lidon	C2492	681	MOREAU/GILLES
Saint-André-de-Lidon	C2399	1972	CAS/MARTINE MARIE-LOUISE
Saint-André-de-Lidon	C0100	7947	GUILLOT/XAVIER GASTON
Saint-André-de-Lidon	C0135	8241	GUILLOT/XAVIER GASTON
Saint-André-de-Lidon	C2400	604	MESNARD/CLAUDE JEAN
Saint-André-de-Lidon	C0130	1937	NOUGE/COLETTE BERNADETTE
Saint-André-de-Lidon	C0128	6069	NOUGE/COLETTE BERNADETTE
Saint-André-de-Lidon	C0099	8781	BOISNARD/PAULETTE SUZY
Saint-André-de-Lidon	C0096	3833	TROTIN/CHRISTOPHE OLIVIER
Saint-André-de-Lidon	C0089	1689	BOUCARD/CORINNE FRANCOISE
Saint-André-de-Lidon	C0085	2573	BOUCARD/CORINNE FRANCOISE
Saint-André-de-Lidon	C0084	1426	BOUCARD/CORINNE FRANCOISE
Saint-André-de-Lidon	C0083	1387	BOUCARD/CORINNE FRANCOISE
Saint-André-de-Lidon	C0082	1749	BOUCARD/CORINNE FRANCOISE
Saint-André-de-Lidon	C0129	1637	NOUGE/COLETTE BERNADETTE
Saint-André-de-Lidon	C0093	3852	BOISNARD/PAULETTE SUZY
Saint-André-de-Lidon	C0092	1535	DES PETITES PLANCHES
Saint-André-de-Lidon	C0091	1445	BOUCARD/CORINNE FRANCOISE
Saint-André-de-Lidon	C0199	624	CAS/MARTINE MARIE-LOUISE
Saint-André-de-Lidon	C0198	792	CAS/MARTINE MARIE-LOUISE
Saint-André-de-Lidon	C0134	6131	GUILLOT/XAVIER GASTON
Saint-André-de-Lidon	C0136	2555	MEIGNEN/GAETAN CHRISTIAN
Saint-André-de-Lidon	C0133	1389	BOISNARD/PAULETTE SUZY
Saint-André-de-Lidon	C0132	4003	DES PETITES PLANCHES
Saint-André-de-Lidon	C0131	2549	DES PETITES PLANCHES
Saint-André-de-Lidon	A0482	26271	AUBIN/MARTINE
Saint-André-de-Lidon	A0442	5403	MOREAU/ALEXIS
Saint-André-de-Lidon	A0443	13126	MOREAU/ALEXIS
Saint-André-de-Lidon	A0481	10425	AUBIN/MARTINE
Saint-André-de-Lidon	A0352	10538	MOREAU/ALEXIS
Saint-André-de-Lidon	A0358	9713	MOREAU/ALEXIS
Saint-André-de-Lidon	A0351	12766	MOREAU/ALEXIS
Saint-André-de-Lidon	A0360	1189	MOREAU/ALEXIS
Saint-André-de-Lidon	A0359	621	MOREAU/ALEXIS
Saint-André-de-Lidon	A0346	3602	MOREAU/ALEXIS
Saint-André-de-Lidon	A0347	1668	GERBIER-LUCAZEAU/CORINNE PAULETTE
Saint-André-de-Lidon	A0349	2280	GERBIER-LUCAZEAU/CORINNE PAULETTE
Saint-André-de-Lidon	A0350	762	GERBIER-LUCAZEAU/CORINNE PAULETTE
Saint-André-de-Lidon	A0348	922	GERBIER-LUCAZEAU/CORINNE PAULETTE
Saint-André-de-Lidon	A0274	2511	LABBE/LUCIEN ANDRE
Saint-André-de-Lidon	A0253	4254	ARRIVE/JEAN-PAUL
Saint-André-de-Lidon	A0254	4458	BOISSON/BRUNO
Saint-André-de-Lidon	A0252	2879	THIBAUD/MONIQUE
Saint-André-de-Lidon	A0255	676	BOISSON/BRUNO
Saint-André-de-Lidon	C0679	9308	FRADIN/DOMINIQUE
Saint-André-de-Lidon	C0661	1424	ARRIVE/PATRICK
Saint-André-de-Lidon	C2638	2515	ARRIVE/PATRICK
Saint-André-de-Lidon	C0659	2040	DROUET/CLAUDE MARIE
Saint-André-de-Lidon	C0668	834	ARRIVE/PATRICK
Saint-André-de-Lidon	C0669	1270	ARRIVE/PATRICK
Saint-André-de-Lidon	C0670	1246	LARTEAU/VERONIQUE

Nom commune	Numéro parcelle	Superficie (m ²)	Propriétaire
Saint-André-de-Lidon	C0671	765	LARTEAU/VERONIQUE
Saint-André-de-Lidon	C0672	1063	LARTEAU/VERONIQUE
Saint-André-de-Lidon	C0674	2469	BELLUTEAU/BRUNO
Saint-André-de-Lidon	C0680	1524	PETIT/DOMINIQUE ROGER
Saint-André-de-Lidon	C0681	1271	FRADIN/DOMINIQUE
Saint-André-de-Lidon	C2225	867	ARRIVE/PATRICK
Saint-André-de-Lidon	C0677	338	LEZEAU/CHRISTIAN
Saint-André-de-Lidon	C0640	1610	PERAIS/SYLVIE
Saint-André-de-Lidon	C0641	837	LEZEAU/YOANN CYRIL
Saint-André-de-Lidon	C0642	809	CAS/MARTINE MARIE-LOUISE
Saint-André-de-Lidon	C0643	897	CAS/MARTINE MARIE-LOUISE
Saint-André-de-Lidon	C2428	965	GUIET/SUZANNE
Saint-André-de-Lidon	C2420	1757	BERNARD/GINETTE
Saint-André-de-Lidon	C2422	1340	BERNARD/GINETTE
Saint-André-de-Lidon	C2425	978	LEZEAU/YOANN CYRIL
Saint-André-de-Lidon	C2639	166	DROUET/CLAUDE MARIE
Saint-André-de-Lidon	C0657	1678	DROUET/CLAUDE MARIE
Saint-André-de-Lidon	C0658	1477	DROUET/CLAUDE MARIE
Saint-André-de-Lidon	C2610	3422	LEZEAU/CHRISTIAN
Saint-André-de-Lidon	C2427	236	GUIET/SUZANNE
Saint-André-de-Lidon	C2426	270	BERNARD/GINETTE
Saint-André-de-Lidon	C2423	161	BERNARD/GINETTE
Saint-André-de-Lidon	C0618	3547	SEGUINAUD/MAURICE GERARD
Saint-André-de-Lidon	C2270	4390	MOREAU/ALEXIS
Saint-André-de-Lidon	C2271	3525	PETIT/DOMINIQUE ROGER
Saint-André-de-Lidon	C0629	5281	LEZEAU/CHRISTIAN
Saint-André-de-Lidon	C0630	1074	DUCCLOS/JULIEN
Saint-André-de-Lidon	C0631	797	LEGLISE/JEANNE MARIE FRANCOISE
Saint-André-de-Lidon	C0632	828	LEZEAU/CHRISTIAN
Saint-André-de-Lidon	C0619	1950	MOREAU/ALEXIS
Saint-André-de-Lidon	C0625	2257	GUIET/SUZANNE
Saint-André-de-Lidon	C0626	1513	GUIET/SUZANNE
Saint-André-de-Lidon	C0627	2638	GUIET/SUZANNE
Saint-André-de-Lidon	C0628	2683	BILLERIT/MICHEL GABRIEL
Saint-André-de-Lidon	C2263	3324	FLEURET/CLAUDE HUBERT
Saint-André-de-Lidon	C2272	1681	FLEURET/CLAUDE HUBERT
Saint-André-de-Lidon	C0605	2257	MOREAU/CHRISTIAN CLAUDE
Saint-André-de-Lidon	C0606	1015	DRAUX/MICHEL MARC
Saint-André-de-Lidon	C0608	2109	TROTIN/AMEDEE EMILE
Saint-André-de-Lidon	C0609	3300	BAERT/JEAN-FRANCOIS
Saint-André-de-Lidon	C0610	2610	TROTIN/GILBERT PIERRE
Saint-André-de-Lidon	B1186	13834	SEGUINEAUD/GERARD PHILIPPE
Saint-André-de-Lidon	B0258	10754	GUILLOT/XAVIER GASTON
Saint-André-de-Lidon	B0252	3537	SEGUINEAUD/GERARD PHILIPPE
Saint-André-de-Lidon	B0251	3063	SEGUINEAUD/GERARD PHILIPPE
Saint-André-de-Lidon	B0250	3631	PORTAL/COLETTE ELISIA
Saint-André-de-Lidon	B0242	10766	PORTAL/COLETTE ELISIA
Saint-André-de-Lidon	B1126	10267	SEGUINEAUD/GERARD PHILIPPE
Saint-André-de-Lidon	B0214	13480	CORDET/JEAN-FRANCOIS MARIE MICHEL
Saint-André-de-Lidon	B0257	6770	GUILLOT/XAVIER GASTON
Saint-André-de-Lidon	B0243	2003	PORTAL/COLETTE ELISIA
Saint-André-de-Lidon	B0253	8508	GUILLOT/GILBERT PASCAL ANDRE
Saint-André-de-Lidon	B0220	14249	BUJARD/JEAN-JACQUES
Saint-André-de-Lidon	B0043	3409	GUILLOT/GILBERT PASCAL ANDRE
Saint-André-de-Lidon	B0041	1036	PUYON/JACQUELINE
Saint-André-de-Lidon	B0882	6254	RIVAUD/CLAUDETTE ADRIENNE MARTHE HELENE
Saint-André-de-Lidon	B0238	4304	MOREAU/JACQUES OSTRAY
Saint-André-de-Lidon	B0228	1098	TORLOIS/FERNAND MARCEL
Saint-André-de-Lidon	B0225	721	VERNET/MARIE THERESE MARCELLE
Saint-André-de-Lidon	B0224	506	PARIS/VIVIANE ARLETTE
Saint-André-de-Lidon	B0223	2815	COUTANT/JEAN MARIE
Saint-André-de-Lidon	B0227	789	BUJARD/JEAN-JACQUES
Saint-André-de-Lidon	B0226	684	COMI/GUILLAUME
Saint-André-de-Lidon	B0042	171	PUYON/ALAIN GUY RENE
Saint-André-de-Lidon	B0040	606	COMI/GUILLAUME
Saint-André-de-Lidon	B0039	381	COMI/GUILLAUME
Saint-André-de-Lidon	B0038	278	VERNET/MARIE THERESE MARCELLE
Saint-André-de-Lidon	B0192	2148	SORLUT/CEDRIC DAVE
Saint-André-de-Lidon	B0186	5538	BOUYER/JEAN CLAUDE
Saint-André-de-Lidon	B0222	1490	FINANCE/CHRISTINE
Saint-André-de-Lidon	B0221	3462	BUJARD/ERIC CYRILLE
Saint-André-de-Lidon	B0219	2211	PALMIER/JEAN-CLAUDE
Saint-André-de-Lidon	B0218	2714	GOUSSELAND/DOMINIQUE JEAN-MARIE
Saint-André-de-Lidon	B0217	7131	MOREAU/ALEXIS
Saint-André-de-Lidon	B0216	5952	MOREAU/ALEXIS

Nom commune	Numéro parcelle	Superficie (m ²)	Propriétaire
Saint-André-de-Lidon	B0211	2984	PUYBONNIEUX/ISABELLE
Saint-André-de-Lidon	B0210	2663	BUREAU/JACQUELINE PAULETTE
Saint-André-de-Lidon	B0085	2481	COMMUNE SAINT ANDRE DE LIDON
Saint-André-de-Lidon	B1136	3340	GUILLOT/GILBERT PASCAL ANDRE
Saint-André-de-Lidon	B0229	6472	BUJARD/ERIC CYRILLE
Saint-André-de-Lidon	B0215	1446	MOREAU/ALEXIS
Saint-André-de-Lidon	B0213	2743	CORDET/JEAN-FRANCOIS MARIE MICHEL
Saint-André-de-Lidon	B0888	918	HIPEAUX/RENE CLAUDE ERNEST
Saint-André-de-Lidon	B0078	391	SALLAUD/GAELLE
Saint-André-de-Lidon	B0183	1125	MARCEAU/ALAIN
Saint-André-de-Lidon	B0182	1168	MARCEAU/ALAIN
Saint-André-de-Lidon	B0181	790	MOREAU/MICHEL
Saint-André-de-Lidon	B0180	1184	MOREAU/MICHEL
Saint-André-de-Lidon	B0208	5290	CORDET/JEAN-FRANCOIS MARIE MICHEL
Saint-André-de-Lidon	B0207	5504	CORDET/JEAN-FRANCOIS MARIE MICHEL
Saint-André-de-Lidon	B0196	7667	CORDET/JEAN-FRANCOIS MARIE MICHEL
Saint-André-de-Lidon	B0195	2199	CHAIGNEAULT/JANIE
Saint-André-de-Lidon	B0194	481	GODIN/PATRICK JIM JACKY
Saint-André-de-Lidon	B0212	5162	ALLAIN/FRANCIS LEONCE MOISE
Saint-André-de-Lidon	B0209	1341	BOUYER/JEAN CLAUDE
Saint-André-de-Lidon	B0185	1413	MARCEAU/ALAIN
Saint-André-de-Lidon	B0202	1657	CORDET/JEAN-FRANCOIS MARIE MICHEL
Saint-André-de-Lidon	B0201	1808	CORDET/JEAN-FRANCOIS MARIE MICHEL
Saint-André-de-Lidon	B0200	3084	CORDET/JEAN-FRANCOIS MARIE MICHEL
Saint-André-de-Lidon	B0198	792	CORDET/JEAN-FRANCOIS MARIE MICHEL
Saint-André-de-Lidon	B0199	88	CORDET/JEAN-FRANCOIS MARIE MICHEL
Saint-André-de-Lidon	C0353	23850	HILLAIRET/VALERE EMILE ELIE
Saint-André-de-Lidon	C2536	15564	GUETAULT/PATRICK PIERRE BERNARD
Saint-André-de-Lidon	C0453	3355	SAYN/LAETITIA JULIE MARIE-LOUISE
Saint-André-de-Lidon	C0418	5289	MOREAU/GILLES
Saint-André-de-Lidon	C2365	4005	LEFEBVRE/THIERRY
Saint-André-de-Lidon	C2889	7842	LEFEBVRE/THIERRY
Saint-André-de-Lidon	C0417	1942	PETIT/DANIELLE ANDREE
Saint-André-de-Lidon	C0416	1218	SAYN/LAETITIA JULIE MARIE-LOUISE
Saint-André-de-Lidon	C0415	509	VIGUIAUD/THIERRY ALAIN
Saint-André-de-Lidon	C0414	1881	MONGUIS/LILIANE CHANTAL
Saint-André-de-Lidon	C0413	941	MONGUIS/LILIANE CHANTAL
Saint-André-de-Lidon	C0410	2003	MOREAU/CHRISTIAN CLAUDE
Saint-André-de-Lidon	C0408	4174	MOREAU/CHRISTIAN CLAUDE
Saint-André-de-Lidon	C0407	5054	MOREAU/CHRISTIAN CLAUDE
Saint-André-de-Lidon	C0412	571	MOREAU/CHRISTIAN CLAUDE
Saint-André-de-Lidon	C0411	664	MOREAU/CHRISTIAN CLAUDE
Saint-André-de-Lidon	C0457	1052	MONSION/ROBERT CLAUDE
Saint-André-de-Lidon	C0380	1832	MOREAU/CHRISTIAN CLAUDE
Saint-André-de-Lidon	C0379	1186	MAGUIER/PIERRE PAUL ALBERT
Saint-André-de-Lidon	C0378	1712	MOREAU/CHRISTIAN CLAUDE
Saint-André-de-Lidon	C0377	4029	MENANT/YVETTE GINETTE
Saint-André-de-Lidon	C0376	1267	MOREAU/CHRISTIAN CLAUDE
Saint-André-de-Lidon	C0404	1521	MONSION/ROBERT CLAUDE
Saint-André-de-Lidon	C0399	1318	DES PETITES PLANCHES
Saint-André-de-Lidon	C0390	1152	VIGUIAUD/THIERRY ALAIN
Saint-André-de-Lidon	C0386	3431	SAUVIGNON/ROBERT
Saint-André-de-Lidon	C0385	825	RICHARD/JOSETTE EDITH ALICE
Saint-André-de-Lidon	C0381	1968	PETIT/DOMINIQUE ROGER
Saint-André-de-Lidon	C0371	1163	MOREAU/CHRISTIAN CLAUDE
Saint-André-de-Lidon	C0370	522	RICHARD/JOSETTE EDITH ALICE
Saint-André-de-Lidon	C0406	161	HILLAIRET/ADRIENNE OLGA
Saint-André-de-Lidon	C0389	276	PETIT/DOMINIQUE ROGER
Saint-André-de-Lidon	C0388	147	MENANT/YVETTE GINETTE
Saint-André-de-Lidon	C0387	513	DES PETITES PLANCHES
Saint-André-de-Lidon	C0384	360	MOREAU/DAVID
Saint-André-de-Lidon	C0405	138	RICHARD/JOSETTE EDITH ALICE
Saint-André-de-Lidon	C0401	227	JAUD/ARSENE
Saint-André-de-Lidon	C0400	217	GUIET/SUZANNE
Saint-André-de-Lidon	C0383	173	TORLOIS/FERNAND MARCEL
Saint-André-de-Lidon	C0382	158	BAERT/FRANCOIS JEAN LOUIS
Saint-André-de-Lidon	C0397	155	VIGUIAUD/THIERRY ALAIN
Saint-André-de-Lidon	C0398	90	VIGUIAUD/THIERRY ALAIN
Saint-André-de-Lidon	C0538	698	BAERT/JEAN-FRANCOIS
Saint-André-de-Lidon	C0539	1171	DES PETITES PLANCHES
Saint-André-de-Lidon	C0577	1389	CAS/MARTINE MARIE-LOUISE
Saint-André-de-Lidon	C0343	1649	TROTIN/CHRISTOPHE OLIVIER
Saint-André-de-Lidon	C0342	2072	MOREAU/CHRISTIAN CLAUDE
Saint-André-de-Lidon	C0361	943	HILLAIRET/VALERE EMILE ELIE
Saint-André-de-Lidon	C0357	2078	HILLAIRET/VALERE EMILE ELIE

Nom commune	Numéro parcelle	Superficie (m ²)	Propriétaire
Saint-André-de-Lidon	C0354	1979	GAUDRY/JACQUES
Saint-André-de-Lidon	C0568	1304	GAUDRY/JACQUES
Saint-André-de-Lidon	C0541	1577	PETIT/DOMINIQUE ROGER
Saint-André-de-Lidon	C0554	969	MOUNIER/SIMONNE MADELEINE
Saint-André-de-Lidon	C2537	54	GAUDRY/JACQUES
Saint-André-de-Lidon	C0358	946	HILLAIRET/VALERE EMILE ELIE
Saint-André-de-Lidon	C0366	1686	HILLAIRET/VALERE EMILE ELIE
Saint-André-de-Lidon	C0365	1447	HILLAIRET/VALERE EMILE ELIE
Saint-André-de-Lidon	C0362	2456	HILLAIRET/VALERE EMILE ELIE
Saint-André-de-Lidon	C0540	2209	PETIT/DOMINIQUE ROGER
Saint-André-de-Lidon	C0537	98	VIGUIAUD/THIERRY ALAIN
Saint-André-de-Lidon	C0340	2853	PETIT/ROBERTE MICHELLE
Saint-André-de-Lidon	C0579	1503	MAGUIER/PIERRE PAUL ALBERT
Saint-André-de-Lidon	C0339	2263	NOUGE/DANIEL RAYMOND
Saint-André-de-Lidon	C0338	1197	NOUGE/DANIEL RAYMOND
Saint-André-de-Lidon	C0337	1203	NOUGE/DANIEL RAYMOND
Saint-André-de-Lidon	C0336	1230	BOISNARD/PAULETTE SUZY
Saint-André-de-Lidon	C0335	4034	TROTIN/CHRISTOPHE OLIVIER
Saint-André-de-Lidon	C0592	1193	MAGUIER/PIERRE PAUL ALBERT
Saint-André-de-Lidon	C0578	464	DES PETITES PLANCHES
Saint-André-de-Lidon	C0596	532	DES PETITES PLANCHES
Saint-André-de-Lidon	C0593	304	RICHARD/JOSETTE EDITH ALICE
Saint-André-de-Lidon	F0912	145959	BON/ANDRE LEON
Saint-André-de-Lidon	F1036	26115	BON/ERIC MICHEL
Saint-André-de-Lidon	F0965	8129	BON/ANDRE LEON
Saint-André-de-Lidon	F0918	17957	SEGUINEAUD/MICKAEL YANN
Saint-André-de-Lidon	F0690	6099	SEGUINEAUD/MICKAEL YANN
Saint-André-de-Lidon	F1037	129	BON/ANDRE LEON
Saint-André-de-Lidon	G0764	3250	MARCEAU/ALAIN
Saint-André-de-Lidon	G0742	3210	NICOLLE/LOUISETTE
Saint-André-de-Lidon	G0735	6026	MARCEAU/MARYSE
Saint-André-de-Lidon	G0732	1917	DU CHAILLAUD
Saint-André-de-Lidon	G1295	3791	MARCEAU/ALAIN
Saint-André-de-Lidon	G1269	7250	BUJARD/JEAN-JACQUES
Saint-André-de-Lidon	G1304	6574	MARCEAU/ALAIN
Saint-André-de-Lidon	G1303	1080	BUJARD/JEAN-JACQUES
Saint-André-de-Lidon	G1271	1284	MARCEAU/ALAIN
Saint-André-de-Lidon	G1270	1404	BUJARD/JEAN-JACQUES
Saint-André-de-Lidon	G1293	391	MARCEAU/ALAIN
Saint-André-de-Lidon	G0738	1785	DROUILLARD/CLAUDE
Saint-André-de-Lidon	G0733	1105	BUJARD/JEAN-JACQUES
Saint-André-de-Lidon	G0658	1387	NICOLLE/CLAUDE
Saint-André-de-Lidon	H0687	6819	MILPIED/FRANCOISE CLAUDINE
Saint-André-de-Lidon	H2107	9459	CHABOISSEAU
Saint-André-de-Lidon	H1052	5638	BOUTEILLER/GENEVIEVE ELIANE
Saint-André-de-Lidon	H1051	2169	BOUTEILLER/GENEVIEVE ELIANE
Saint-André-de-Lidon	H1050	1799	DUGUE/GERARD
Saint-André-de-Lidon	H1049	1173	MILPIED/FRANCOISE CLAUDINE
Saint-André-de-Lidon	H1043	477	HIBLE/RENE RAYMOND
Saint-André-de-Lidon	H1042	1054	BOISSON/GILLES LEONCE
Saint-André-de-Lidon	H1048	305	MILPIED/FRANCOISE CLAUDINE
Saint-André-de-Lidon	H1045	177	BON/BRUNO
Saint-André-de-Lidon	H1044	204	ROUIL/MARIE-CLAIRE
Saint-André-de-Lidon	H1777	160	ARRIVE/PATRICK
Saint-André-de-Lidon	H1772	261	MILPIED/FRANCOISE CLAUDINE
Saint-André-de-Lidon	H1968	9456	CHABOISSEAU
Saint-André-de-Lidon	H1054	4911	BOUTEILLER/GENEVIEVE ELIANE
Saint-André-de-Lidon	H1969	503	DROUILLARD/GUY
Saint-André-de-Lidon	H0679	2927	GARVANESE/MARIE-JOSEE DOMINIQUE
Saint-André-de-Lidon	H0678	1638	CHABOISSEAU
Saint-André-de-Lidon	H0677	1699	CHABOISSEAU
Saint-André-de-Lidon	H0676	834	CHABOISSEAU
Saint-André-de-Lidon	H0665	220	MERLEAU/ROBERT
Saint-André-de-Lidon	H0664	668	MERLEAU/ROBERT
Saint-André-de-Lidon	H0663	267	MERLEAU/ROBERT
Saint-André-de-Lidon	H0662	498	MERLEAU/ROBERT
Saint-André-de-Lidon	H0667	163	MERLEAU/ROBERT
Saint-André-de-Lidon	H0666	147	GOURIVEAU/CAMILLE
Saint-André-de-Lidon	H0672	868	MILPIED/FRANCOISE CLAUDINE
Saint-André-de-Lidon	H0671	1074	MILPIED/FRANCOISE CLAUDINE
Saint-André-de-Lidon	H0670	635	MILPIED/FRANCOISE CLAUDINE
Saint-André-de-Lidon	H0669	745	MILPIED/FRANCOISE CLAUDINE
Saint-André-de-Lidon	H0668	578	MERLEAU/ROBERT
Saint-André-de-Lidon	H0674	534	MERLEAU/ROBERT
Saint-André-de-Lidon	H0673	528	MILPIED/FRANCOISE CLAUDINE

Nom commune	Numéro parcelle	Superficie (m ²)	Propriétaire
Saint-André-de-Lidon	H0680	403	GARVANESE/MARIE-JOSEE DOMINIQUE
Saint-André-de-Lidon	H0699	1247	POSTEAU/BERNARD
Saint-André-de-Lidon	H0698	2527	POSTEAU/BERNARD
Saint-André-de-Lidon	H0696	1136	POSTEAU/BERNARD
Saint-André-de-Lidon	H0695	628	POSTEAU/BERNARD
Saint-André-de-Lidon	H0694	712	POSTEAU/BERNARD
Saint-André-de-Lidon	H0693	877	POSTEAU/BERNARD
Saint-André-de-Lidon	H0692	877	POSTEAU/BERNARD
Saint-André-de-Lidon	H0691	1140	POSTEAU/BERNARD
Saint-André-de-Lidon	H0690	6876	BARD/PHILIPPE
Saint-André-de-Lidon	H0689	3696	BARD/PHILIPPE
Saint-André-de-Lidon	H0688	4514	MILPIED/FRANCOISE CLAUDINE
Saint-André-de-Lidon	H0685	1098	MILPIED/FRANCOISE CLAUDINE
Saint-André-de-Lidon	H0684	513	MILPIED/FRANCOISE CLAUDINE
Saint-André-de-Lidon	H0682	1087	MARCOUILLER/ALAIN
Saint-André-de-Lidon	H0681	1346	GARVANESE/MARIE-JOSEE DOMINIQUE
Saint-André-de-Lidon	H0736	831	POSTEAU/BERNARD
Saint-André-de-Lidon	H0735	926	POSTEAU/BERNARD
Saint-André-de-Lidon	H0734	3219	POSTEAU/BERNARD
Saint-André-de-Lidon	H0732	1907	POSTEAU/BERNARD
Saint-André-de-Lidon	H0730	2362	POSTEAU/BERNARD
Saint-André-de-Lidon	H0727	1931	POSTEAU/BERNARD
Saint-André-de-Lidon	H0726	2111	POSTEAU/BERNARD
Saint-André-de-Lidon	H0719	2165	POSTEAU/BERNARD
Saint-André-de-Lidon	H0718	2100	POSTEAU/BERNARD
Saint-André-de-Lidon	H0717	1824	POSTEAU/BERNARD
Saint-André-de-Lidon	H0715	2502	GRILLET/RAYMOND
Saint-André-de-Lidon	H0714	1782	POSTEAU/BERNARD
Saint-André-de-Lidon	H0713	2490	POSTEAU/BERNARD
Saint-André-de-Lidon	H0708	2844	POSTEAU/BERNARD
Saint-André-de-Lidon	H0707	2929	POSTEAU/BERNARD
Saint-André-de-Lidon	H0706	2817	POSTEAU/BERNARD
Saint-André-de-Lidon	H0705	1619	POSTEAU/BERNARD
Saint-André-de-Lidon	H0704	1749	POSTEAU/BERNARD
Saint-André-de-Lidon	H0742	1242	POSTEAU/BERNARD
Saint-André-de-Lidon	H0741	818	POSTEAU/BERNARD
Saint-André-de-Lidon	H0740	2004	POSTEAU/BERNARD
Saint-André-de-Lidon	H0738	1292	PROPRIETAIRES DU BND 310 H0738
Saint-André-de-Lidon	H0737	1615	PROPRIETAIRES DU BND 310 H0737
Saint-André-de-Lidon	H0756	12206	CHABOISSEAU
Saint-André-de-Lidon	H0753	3574	CHABOISSEAU
Saint-André-de-Lidon	H0752	4651	CHABOISSEAU
Saint-André-de-Lidon	H0747	655	POSTEAU/BERNARD
Saint-André-de-Lidon	H0746	676	POSTEAU/BERNARD
Saint-André-de-Lidon	H0745	488	POSTEAU/BERNARD
Saint-André-de-Lidon	H0744	1280	POSTEAU/BERNARD
Saint-André-de-Lidon	H0743	717	POSTEAU/BERNARD
Saint-André-de-Lidon	H2109	4393	CHABOISSEAU
Saint-André-de-Lidon	H2113	1860	PICOULET/CHRISTIAN
Saint-André-de-Lidon	H2675	339	COMMUNE SAINT ANDRE DE LIDON
Saint-André-de-Lidon	H2674	2742	CHABOISSEAU
Saint-André-de-Lidon	H0748	1325	POSTEAU/BERNARD
Saint-André-de-Lidon	H0750	403	POSTEAU/BERNARD
Saint-André-de-Lidon	H0749	347	POSTEAU/BERNARD
Saint-André-de-Lidon	B0351	7945	GUILLOT/GILBERT PASCAL ANDRE
Saint-André-de-Lidon	B0324	8048	DES PETITES PLANCHES
Saint-André-de-Lidon	B0323	535	BOUYER/JEAN CLAUDE
Saint-André-de-Lidon	B1187	14877	SEGUINEAUD/GERARD PHILIPPE
Saint-André-de-Lidon	B0918	1596	PUYON/ALAIN GUY RENE
Saint-André-de-Lidon	B0328	5509	BOISNARD/PAULETTE SUZY
Saint-André-de-Lidon	B0881	7288	RICHARD/JOSETTE EDITH ALICE
Saint-André-de-Lidon	B0359	2037	GUILLOT/XAVIER GASTON
Saint-André-de-Lidon	B0356	1475	GUILLOT/XAVIER GASTON
Saint-André-de-Lidon	B0361	945	GUILLOT/XAVIER GASTON
Saint-André-de-Lidon	B0360	833	GUILLOT/XAVIER GASTON
Saint-André-de-Lidon	B0352	15433	MOREAU/DAVID
Saint-André-de-Lidon	B0350	3223	BOISNARD/PAULETTE SUZY
Saint-André-de-Lidon	B0349	5143	NOUGE/PASCAL JEAN-PAUL
Saint-André-de-Lidon	B0355	2994	GUILLOT/GILBERT PASCAL ANDRE
Saint-André-de-Lidon	B0354	9766	GUILLOT/GILBERT PASCAL ANDRE
Saint-André-de-Lidon	B0353	760	GUILLOT/GILBERT PASCAL ANDRE
Saint-André-de-Lidon	B1125	6512	SEGUINEAUD/GERARD PHILIPPE
Saint-André-de-Lidon	B0840	8792	SEGUINEAUD/GERARD PHILIPPE
Saint-André-de-Lidon	B0348	959	BOURREAU/MICHEL RENE LOUIS
Saint-André-de-Lidon	B0347	1205	BOURREAU/MICHEL RENE LOUIS

Nom commune	Numéro parcelle	Superficie (m ²)	Propriétaire
Saint-André-de-Lidon	B0346	2244	QUERAUD/PAULETTE HENRIETTE
Saint-André-de-Lidon	B0345	1915	MESNARD/CLAUDE JEAN
Saint-André-de-Lidon	B0344	2078	FUZEAU/MOISE EDOUARD
Saint-André-de-Lidon	B0330	506	DES PETITES PLANCHES
Saint-André-de-Lidon	B0326	1062	TROTIN/CHRISTOPHE OLIVIER
Saint-André-de-Lidon	H2274	44822	BABIN/EMERIC MICKAEL
Saint-André-de-Lidon	H2424	25268	RIFFAUD/FRANCETTE DOMINIQUE
Saint-André-de-Lidon	H2360	15865	BODIN/GUILLAUME JOEL XAVIER
Saint-André-de-Lidon	H1250	886	BODIN/GUILLAUME JOEL XAVIER
Saint-André-de-Lidon	H2359	31545	SOULLARD/JACQUES EDMOND
Saint-André-de-Lidon	H1251	3034	BUJARD/JEAN-JACQUES
Saint-André-de-Lidon	H1247	4527	TALAZAC/GERARD
Saint-André-de-Lidon	H2522	12719	RIFFAUD/FRANCETTE DOMINIQUE
Saint-André-de-Lidon	H2395	20418	BODIN/GUILLAUME JOEL XAVIER
Saint-André-de-Lidon	H2394	27122	BODIN/GUILLAUME JOEL XAVIER
Saint-André-de-Lidon	H2381	19682	BODIN/GUILLAUME JOEL XAVIER
Saint-André-de-Lidon	H1265	903	BEURRIER/FREDERIC WILLIAM
Saint-André-de-Lidon	H1264	847	BUJARD/MICHEL ANDRE
Saint-André-de-Lidon	H1261	1351	BUJARD/MICHEL ANDRE
Saint-André-de-Lidon	H1262	1288	POSTEAU/BERNARD
Saint-André-de-Lidon	H2436	23667	GROUPEMENT FONCIER AGRICOLE LES SOTTERIES
Saint-André-de-Lidon	H2382	7013	BODIN/GUILLAUME JOEL XAVIER
Saint-André-de-Lidon	H2277	3584	DU CHAILLAUD
Saint-André-de-Lidon	H1913	2202	BONNIT/PIERRE JEAN
Saint-André-de-Lidon	H1267	2338	BONNIT/PIERRE JEAN
Saint-André-de-Lidon	H1266	2910	GPT FORESTIER DE LA FORET DE CHEZ MOTHAY
Saint-André-de-Lidon	H1263	1917	GPT FORESTIER DE LA FORET DE CHEZ MOTHAY
Saint-André-de-Lidon	H1146	17747	GROUPEMENT FONCIER AGRICOLE LES SOTTERIES
Saint-André-de-Lidon	H1132	23856	GROUPEMENT FONCIER AGRICOLE LES SOTTERIES
Saint-André-de-Lidon	H1252	1246	BUJARD/JEAN-JACQUES
Saint-André-de-Lidon	H1254	3700	BLANCHET/ERIC
Saint-André-de-Lidon	H1253	2470	BLANCHET/DAMIEN MICHAEL
Saint-André-de-Lidon	H1260	1939	MARCEAU/ALAIN
Saint-André-de-Lidon	H1258	1197	BUJARD/MICHEL ANDRE
Saint-André-de-Lidon	H1257	1247	COMI/JEAN-CLAUDE
Saint-André-de-Lidon	H1259	1859	BUJARD/MICHEL ANDRE
Saint-André-de-Lidon	H1224	11900	BONNIT/PIERRE JEAN
Saint-André-de-Lidon	H1151	12083	BONNIT/PIERRE JEAN
Saint-André-de-Lidon	H2636	15376	ANDRIEU/MARIE-NOELLE
Saint-André-de-Lidon	H2414	11304	BARD/PHILIPPE
Saint-André-de-Lidon	H2306	5219	BARD/PHILIPPE
Saint-André-de-Lidon	H1856	3701	BARD/PHILIPPE
Saint-André-de-Lidon	H2439	17748	GROUPEMENT FONCIER AGRICOLE LES SOTTERIES
Saint-André-de-Lidon	H1256	3031	BLANCHET/ERIC
Saint-André-de-Lidon	H1234	9751	COMMUNE SAINT ANDRE DE LIDON
Saint-André-de-Lidon	H1225	6586	BONNIT/PIERRE JEAN
Saint-André-de-Lidon	H1223	7702	BONNIT/PIERRE JEAN
Saint-André-de-Lidon	H1222	4170	BONNIT/PIERRE JEAN
Saint-André-de-Lidon	H1221	3989	BONNIT/PIERRE JEAN
Saint-André-de-Lidon	H1226	1029	CHARNOLE/PIERRETTE RENEE HENRIETTE
Saint-André-de-Lidon	H1227	948	BONNIT/PIERRE JEAN
Saint-André-de-Lidon	H1230	880	HILLAIRET/HELENE MARCELLE MARTHE MADELEINE CHARLETTE
Saint-André-de-Lidon	H2118	14865	COMMUNE SAINT ANDRE DE LIDON
Saint-André-de-Lidon	H1231	6236	BONNIT/PIERRE JEAN
Saint-André-de-Lidon	H1229	6730	BONNIT/PIERRE JEAN
Saint-André-de-Lidon	H1228	1938	BONNIT/PIERRE JEAN
Saint-André-de-Lidon	H2016	1393	DU CHAILLAUD
Saint-André-de-Lidon	H2396	2434	BODIN/GUILLAUME JOEL XAVIER
Saint-André-de-Lidon	H2273	1784	DU CHAILLAUD
Saint-André-de-Lidon	H2015	2818	DU CHAILLAUD
Saint-André-de-Lidon	H1141	3045	GROUPEMENT FONCIER AGRICOLE LES SOTTERIES
Saint-André-de-Lidon	H1140	3268	GROUPEMENT FONCIER AGRICOLE LES SOTTERIES
Saint-André-de-Lidon	H1139	1441	MORIN/GEORGES ANDRE JEAN MICHEL
Saint-André-de-Lidon	H1138	1295	MORIN/GEORGES ANDRE JEAN MICHEL
Saint-André-de-Lidon	H1136	4627	GROUPEMENT FONCIER AGRICOLE LES SOTTERIES
Saint-André-de-Lidon	H1135	1641	GROUPEMENT FONCIER AGRICOLE LES SOTTERIES
Saint-André-de-Lidon	H1134	1347	GROUPEMENT FONCIER AGRICOLE LES SOTTERIES
Saint-André-de-Lidon	H1133	2060	MORIN/GEORGES ANDRE JEAN MICHEL
Saint-André-de-Lidon	H1145	13527	GROUPEMENT FONCIER AGRICOLE LES SOTTERIES
Saint-André-de-Lidon	H1147	6558	GROUPEMENT FONCIER AGRICOLE LES SOTTERIES
Saint-André-de-Lidon	H2441	7698	GROUPEMENT FONCIER AGRICOLE LES SOTTERIES
Saint-André-de-Lidon	H2437	7293	GROUPEMENT FONCIER AGRICOLE LES SOTTERIES
Saint-André-de-Lidon	H1166	2567	MORIN/GEORGES ANDRE JEAN MICHEL
Saint-André-de-Lidon	H1163	1243	MAHET/ANDRE
Saint-André-de-Lidon	H1148	4410	BONNIT/PIERRE JEAN

Nom commune	Numéro parcelle	Superficie (m ²)	Propriétaire
Saint-André-de-Lidon	H2456	3466	VIGUIAUD/THIERRY ALAIN
Saint-André-de-Lidon	H2454	1872	VIGUIAUD/THIERRY ALAIN
Saint-André-de-Lidon	H1220	2749	ANDRIEU/MARIE-NOELLE
Saint-André-de-Lidon	H1153	1854	VIGUIAUD/MAX
Saint-André-de-Lidon	H2629	4121	BERNEDE/ANNIE GENEVIEVE
Saint-André-de-Lidon	H2630	996	VIGUIAUD/MAX
Saint-André-de-Lidon	H1218	806	DINARD/PASCAL
Saint-André-de-Lidon	H2463	1634	JACAUD/NICOLE LEONE
Saint-André-de-Lidon	H2462	1219	VIGUIAUD/THIERRY ALAIN
Saint-André-de-Lidon	H2115	63	DEPARTEMENT CHARENTE MARITIME /DIRECTION DEPARTEMENTALE DE
Saint-André-de-Lidon	H2114	246	ANDRIEU/MARIE-NOELLE
Saint-André-de-Lidon	H2413	2388	BARD/PHILIPPE
Saint-André-de-Lidon	H1102	542	COURPRON/MARIE-CLAUDE
Saint-André-de-Lidon	H2305	2944	COURPRON/MARIE-CLAUDE
Saint-André-de-Lidon	H1784	1097	GIREME/RAOUL
Saint-André-de-Lidon	H1783	1056	GIREME/RAOUL
Saint-André-de-Lidon	H1127	1908	GROUPEMENT FONCIER AGRICOLE LES SOTTERIES
Saint-André-de-Lidon	H1126	1877	CAZABON/ANDRE MICHEL
Saint-André-de-Lidon	H1105	800	COURPRON/MARIE-CLAUDE
Saint-André-de-Lidon	H1104	1118	COURPRON/JEAN CLAUDE
Saint-André-de-Lidon	H1103	2528	COURPRON/JEAN CLAUDE
Saint-André-de-Lidon	H1125	749	TESSIER/BENJAMIN
Saint-André-de-Lidon	H1172	9413	GROUPEMENT FONCIER AGRICOLE LES SOTTERIES
Saint-André-de-Lidon	H1171	3224	GROUPEMENT FONCIER AGRICOLE LES SOTTERIES
Saint-André-de-Lidon	H1170	1211	GROUPEMENT FONCIER AGRICOLE LES SOTTERIES
Saint-André-de-Lidon	H1169	3903	MAURIN/RENEE
Saint-André-de-Lidon	H1070	6344	BARD/PHILIPPE
Saint-André-de-Lidon	H1065	7495	PICOLET/CHRISTIAN
Saint-Augustin	A0437	4080	SYNDICAT DES MARAIS DE SAINT AUGUSTIN
Saint-Augustin	A0706	1763	SYNDICAT DES MARAIS DE SAINT AUGUSTIN
Saint-Augustin	A0964	30976	GROUPEMENT FORESTIER DOMAINE DE CHALEZAC
Saint-Augustin	A0782	10655	LA GARENNE
Saint-Augustin	A0636	4967	BREJON/JEAN-LOUIS
Saint-Augustin	A0666	2396	ORION/JEAN-CLAUDE MICHEL RAYMOND
Saint-Augustin	A0661	5114	NICOLAS/JEAN PIERRE
Saint-Augustin	A0660	8115	SOULARD/SERGE ANDRE
Saint-Augustin	A0730	7526	ORION/JEAN-CLAUDE MICHEL RAYMOND
Saint-Augustin	A0731	8275	CLOCHARD/DOMINIQUE ANDRE JOSEPH
Saint-Augustin	A0553	6267	THENAUD/RENEE HENRIETTE
Saint-Augustin	A0554	6978	CHAUVIN/CHRISTINE
Saint-Augustin	A0568	40138	BONNEAUD/FREDERIC OLIVIER
Saint-Augustin	A0551	19767	BONNIN/THIERRY CLARENCE LOUIS GUY
Saint-Augustin	A0552	20514	BONNIN/THIERRY CLARENCE LOUIS GUY
Saint-Augustin	A0566	22741	SEGUIN/JEANNE ELISABETH FRANCE
Saint-Augustin	A0781	10468	BONNEAUD/FREDERIC OLIVIER
Saint-Augustin	A0567	7816	SEGUIN/JEANNE ELISABETH FRANCE
Saint-Augustin	A0542	13429	GOYEAU/MARC CHARLES
Saint-Augustin	A0541	5574	GOYEAU/MARC CHARLES
Saint-Augustin	A0506	43062	GENDRE/RENE LUCIEN
Saint-Augustin	A0507	7364	GENDRE/RENE LUCIEN
Saint-Augustin	A0975	59180	CONSERVATOIRE DE L ESPACE LITTORAL ET DES RIVAGES LACUSTRES
Saint-Augustin	A0501	11230	SOULARD/SERGE ANDRE
Saint-Augustin	A0502	6275	GENDRE/RENE LUCIEN
Saint-Augustin	A0432	39875	CONSERVATOIRE DE L'ESPACE LITTORAL ET DES RIVAGES LACUSTRES
Saint-Augustin	A0433	33811	RANALLETTA/STEPHANE
Saint-Augustin	A0976	5423	RANALLETTA/STEPHANE
Saint-Augustin	A0431	40169	CONSERVATOIRE DE L'ESPACE LITTORAL ET DES RIVAGES LACUSTRES
Saint-Augustin	A0430	40185	CONSERVATOIRE DE L'ESPACE LITTORAL ET DES RIVAGES LACUSTRES
Saint-Augustin	A0429	44929	CONSERVATOIRE DE L'ESPACE LITTORAL ET DES RIVAGES LACUSTRES
Saint-Augustin	A0446	11389	ROUX/MICHELINE EMILIE ANNETTE
Saint-Augustin	A0853	16879	SOULARD/SERGE ANDRE
Saint-Augustin	A0425	22784	GLORY/GILBERT
Saint-Augustin	A0962	29261	ROSSIGNOL/CHRISTIAN ALPHONSE ALEXANDRE
Saint-Augustin	A0963	34374	GROUPEMENT FORESTIER DOMAINE DE CHALEZAC
Saint-Augustin	A0852	7515	SOULARD/SERGE ANDRE
Saint-Augustin	A0622	1492	BONNIN/THIERRY CLARENCE LOUIS GUY
Saint-Augustin	A0653	12499	BREJON/JEAN-LOUIS
Saint-Augustin	A0662	5306	BONNIN/CLARENCE HENRI EMILE LOUIS
Saint-Augustin	A0659	654	SYNDICAT DES MARAIS DE SAINT AUGUSTIN
Saint-Augustin	A0685	4162	CLOCHARD/DOMINIQUE ANDRE JOSEPH
Saint-Augustin	A0681	5335	CLOCHARD/DOMINIQUE ANDRE JOSEPH
Saint-Augustin	A0679	5397	CLOCHARD/DOMINIQUE ANDRE JOSEPH
Saint-Augustin	A0689	6424	CLOCHARD/DOMINIQUE ANDRE JOSEPH
Saint-Augustin	A0690	6191	DE VERTHAMON/MARTIAL HENRI PHILIPPE
Saint-Augustin	A0687	2765	VALLA/LYSE RENEE

Nom commune	Numéro parcelle	Superficie (m ²)	Propriétaire
Saint-Augustin	A0692	4348	ORION/JEAN-CLAUDE MICHEL RAYMOND
Saint-Augustin	A0691	3708	DE VERTHAMON/MARTIAL HENRI PHILIPPE
Saint-Augustin	A0695	5103	DE VERTHAMON/MARTIAL HENRI PHILIPPE
Saint-Augustin	A0698	2088	CLOCHARD/DOMINIQUE ANDRE JOSEPH
Saint-Augustin	A0697	2255	CLOCHARD/DOMINIQUE ANDRE JOSEPH
Saint-Augustin	A0694	4499	CLOCHARD/DOMINIQUE ANDRE JOSEPH
Saint-Augustin	A0693	2126	ORION/JEAN-CLAUDE MICHEL RAYMOND
Saint-Augustin	A0703	7485	FAVRE/ROBERT RENE
Saint-Augustin	A0707	3236	CLOCHARD/DOMINIQUE ANDRE JOSEPH
Saint-Augustin	A0705	3633	CLOCHARD/DOMINIQUE ANDRE JOSEPH
Saint-Augustin	A0704	3436	CLOCHARD/DOMINIQUE ANDRE JOSEPH
Saint-Augustin	A0696	3676	CONSERVATOIRE DE L ESPACE LITTORAL ET DES RIVAGES LACUSTRES
Saint-Augustin	A0702	3332	CLOCHARD/DOMINIQUE ANDRE JOSEPH
Saint-Augustin	A0699	1396	CLOCHARD/DOMINIQUE ANDRE JOSEPH
Saint-Augustin	A0754	1728	CHAILLE/JEAN
Saint-Augustin	A0732	4955	CLOCHARD/DOMINIQUE ANDRE JOSEPH
Saint-Augustin	A0737	5439	CLOCHARD/DOMINIQUE ANDRE JOSEPH
Saint-Augustin	A0733	3118	ORION/JEAN-CLAUDE MICHEL RAYMOND
Saint-Augustin	A0736	3528	ORION/JEAN-CLAUDE MICHEL RAYMOND
Saint-Augustin	A0741	2969	ORION/JEAN-CLAUDE MICHEL RAYMOND
Saint-Augustin	A0743	2527	ROULLIN/CLAUDE MARYLUCE
Saint-Augustin	A0742	875	ROULLIN/CLAUDE MARYLUCE
Saint-Augustin	A0652	334	SYNDICAT DES MARAIS DE SAINT AUGUSTIN
Saint-Augustin	A0734	1655	ORION/JEAN-CLAUDE MICHEL RAYMOND
Saint-Augustin	A0766	6285	CHAUVIN/CHRISTINE
Saint-Augustin	A0503	2151	GENDRE/RENE LUCIEN
Saint-Augustin	A0456	8106	TESSIER/MARIE KAREN MAUD
Saint-Augustin	A0946	6201	SOULARD/SERGE ANDRE
Saint-Augustin	A0773	1738	SOULARD/GUY MICHEL
Saint-Augustin	AM0027	12825	BONNEAUD/FREDERIC OLIVIER
Saint-Augustin	AM0026	4225	BONNIN/THIERRY CLARENCE LOUIS GUY
Saint-Augustin	A0111	3237	SYNDICAT DES MARAIS DE SAINT AUGUSTIN
Saint-Augustin	A0031	14926	GAGNARD/CHRISTIAN PAUL DANIEL
Saint-Augustin	A0029	22435	CHAGNEAUD/YVES HENRI
Saint-Augustin	A0022	11109	CONSERVATOIRE DE L'ESPACE LITTORAL ET DES RIVAGES LACUSTRES
Saint-Augustin	A0286	9040	SAUQUET/SERGE NOEL CHARLES
Saint-Augustin	A0970	2113	TOUILLET/MARLENE FERNANDE
Saint-Augustin	A0230	4121	GUILLOT/PASCAL PAUL
Saint-Augustin	A0216	20955	BROTREAU/CATHERINE MICHELE
Saint-Augustin	A0234	2595	BERNARD-BARTHE/PIERRE GEORGES
Saint-Augustin	A0231	2161	CORBEAU/ROLAND MAURICE
Saint-Augustin	A0767	4698	COLIN/RENEE LOUISE
Saint-Augustin	A0243	7276	BONNIN/THIERRY CLARENCE LOUIS GUY
Saint-Augustin	A0093	47253	GAGNARD/CHRISTIAN PAUL DANIEL
Saint-Augustin	A0032	12630	GAGNARD/CHRISTIAN PAUL DANIEL
Saint-Augustin	A0846	10451	GAGNARD/JEAN-CLAUDE PIERRE
Saint-Augustin	A0303	7809	GAGNARD/JEAN-CLAUDE PIERRE
Saint-Augustin	A0847	9798	GAGNARD/JEAN-CLAUDE PIERRE
Saint-Augustin	A0935	25943	SOULARD/SERGE ANDRE
Saint-Augustin	A0929	8720	RICHARD/YVES CAMILLE
Saint-Augustin	A0033	11777	BARROT/CELINE AMELIE SUZANNE
Saint-Augustin	A0285	2411	GUILLOT/PASCAL PAUL
Saint-Augustin	A0214	17044	BONNIN/THIERRY CLARENCE LOUIS GUY
Saint-Augustin	A0280	3411	GAGNARD/JEAN-CLAUDE PIERRE
Saint-Augustin	A0934	443	DEPARTEMENT DE LA CHARENTE-MARITIME
Saint-Augustin	A0928	618	DEPARTEMENT DE LA CHARENTE-MARITIME
Saint-Augustin	A0418	8657	BARROT/CELINE AMELIE SUZANNE
Saint-Augustin	A0420	16453	BARROT/CELINE AMELIE SUZANNE
Saint-Augustin	ZB0123	12044	DE VERTHAMON/MARTIAL HENRI PHILIPPE
Saint-Augustin	ZB0128	15949	CLOCHARD/DOMINIQUE ANDRE JOSEPH
Saint-Augustin	ZB0132	2165	BONNIN/THIERRY CLARENCE LOUIS GUY
Saint-Augustin	ZB0133	6045	BONNIN/THIERRY CLARENCE LOUIS GUY
Saint-Augustin	ZB0131	4008	BONNIN/THIERRY CLARENCE LOUIS GUY
Saint-Augustin	ZB0126	9400	CLOCHARD/DOMINIQUE ANDRE JOSEPH
Saint-Augustin	ZB0124	17851	DE VERTHAMON/VICTOR GUY MARTIAL
Saint-Augustin	ZB0129	4204	BONNIN/THIERRY CLARENCE LOUIS GUY
Saint-Augustin	AA0005	1478	PILLOTON/JEAN-PIERRE
Saint-Ciers-du-Taillon	B0977	17251	BOSSIS/VALERIE LAURE
Saint-Ciers-du-Taillon	B0979	4969	BOSSIS/VALERIE LAURE
Saint-Ciers-du-Taillon	B1068	525	ASS FONCIERE DE REMEMBREMENT DE LA COMMUNE DE PLASSAC
Saint-Ciers-du-Taillon	B0978	6845	BOSSIS/VALERIE LAURE
Saint-Ciers-du-Taillon	B0343	2172	PAVIE/NICOLE ANDREE
Saint-Ciers-du-Taillon	B0342	1905	BAZIN/SYLVETTE JOSIANE
Saint-Ciers-du-Taillon	B0337	1899	AUGER/SEBASTIEN
Saint-Ciers-du-Taillon	B0338	2609	BAZIN/PAUL JEAN MARIE

Nom commune	Numéro parcelle	Superficie (m²)	Propriétaire
Saint-Ciers-du-Taillon	B0339	1118	BROSSARD/ALBERT GUY MAURICE
Saint-Ciers-du-Taillon	B0341	1926	MORILLON/DENIS ALBERT LUCIEN
Saint-Ciers-du-Taillon	B1073	2045	DELAGE/GERARD
Saint-Ciers-du-Taillon	B0333	1752	ZAGHET/AMEDEO ATTILO
Saint-Ciers-du-Taillon	B1074	1812	BOISNARD/MICHEL PIERRE
Saint-Ciers-du-Taillon	B0334	1392	DE LESTRANGE/HUGUES MARIE HENRI MARC
Saint-Ciers-du-Taillon	B0335	1341	CONSTANTIN/YVES HENRY
Saint-Ciers-du-Taillon	B1094	923	LAVAUD/JACKY
Saint-Ciers-du-Taillon	B0294	2312	RAPET/DOMINIQUE MARIE MARTHE
Saint-Ciers-du-Taillon	B0295	2159	MORILLON/DENIS ALBERT LUCIEN
Saint-Ciers-du-Taillon	B0296	1435	SEGUIN/JEAN
Saint-Ciers-du-Taillon	B0304	2099	BAZIN/SYLVETTE JOSIANE
Saint-Ciers-du-Taillon	B0303	584	ALLAIRE/ESTELLE YOLANDE RACHELLE
Saint-Ciers-du-Taillon	B0299	536	BOUCAUD/MARIE-HELENE
Saint-Ciers-du-Taillon	B0302	545	SEGUIN/ALEXIS
Saint-Ciers-du-Taillon	B0300	2358	BERTHELOT/MAURICE
Saint-Ciers-du-Taillon	B0301	637	CHAINIER/BERNARD MARC
Saint-Ciers-du-Taillon	B0305	517	ALLAIRE/ESTELLE YOLANDE RACHELLE
Saint-Ciers-du-Taillon	B0331	2329	THOMAZEAU/BRUNO PIERRE
Saint-Ciers-du-Taillon	B0332	1659	BOISNARD/THEODORE
Saint-Ciers-du-Taillon	B0322	1504	BAZIN/SYLVETTE JOSIANE
Saint-Ciers-du-Taillon	B0321	511	MOUILLOT/PASCAL
Saint-Ciers-du-Taillon	B0320	845	BOUCAUD/MARIE-HELENE
Saint-Ciers-du-Taillon	B0306	215	BERTHELOT/MAURICE
Saint-Ciers-du-Taillon	B0319	717	GUERIN/JACQUES YVON
Saint-Ciers-du-Taillon	B0307	278	BROCHON/FRANCOIS ALAIN
Saint-Ciers-du-Taillon	B0318	580	VRIGNAUD/ELIANE MIREILLE
Saint-Ciers-du-Taillon	B0309	573	HERAUD/JEAN-CLAUDE
Saint-Ciers-du-Taillon	B0317	456	CHAINIER/BERNARD MARC
Saint-Ciers-du-Taillon	B0316	454	SANDEAU/MARCEL
Saint-Ciers-du-Taillon	B0315	1501	PALLISSIER/JEAN-JACQUES PATRICK
Saint-Ciers-du-Taillon	B0314	967	VRIGNAUD/ELIANE MIREILLE
Saint-Ciers-du-Taillon	B0313	1532	BAZIN/SYLVETTE JOSIANE
Saint-Ciers-du-Taillon	B0312	1494	CONSTANTIN/YVES HENRY
Saint-Ciers-du-Taillon	B0311	485	BAZIN/SYLVETTE JOSIANE
Saint-Ciers-du-Taillon	B0310	472	RAPET/DOMINIQUE MARIE MARTHE
Saint-Ciers-du-Taillon	B0297	720	SEGUIN/ROLAND MARCEL
Saint-Ciers-du-Taillon	B0298	328	MOUILLOT/PASCAL
Saint-Ciers-du-Taillon	B0289	2088	DE LESTRANGE/HUGUES MARIE HENRI MARC
Saint-Ciers-du-Taillon	B0290	2021	POTIER/MICHEL RAYMOND
Saint-Ciers-du-Taillon	B0291	967	DROUILLARD/YVES PIERRE GASTON
Saint-Ciers-du-Taillon	ZC0163	7404	ETAT MINISTERE DE L'EQUIPEMENT DU LOGEMENT DES TRANSPORTS
Saint-Ciers-du-Taillon	ZC0044	542	BOSSIS/VALERIE LAURE
Saint-Fort-sur-Gironde	Z0073	78671	GROUPEMENT FORESTIER DE LA LANDE DE ST FORT SUR GIRONDE
Saint-Fort-sur-Gironde	Z0024	266521	GROUPEMENT FORESTIER DE LA LANDE DE ST FORT SUR GIRONDE
Saint-Fort-sur-Gironde	Z0092	228297	GROUPEMENT FORESTIER DE LA LANDE DE ST FORT SUR GIRONDE
Saint-Fort-sur-Gironde	Z0074	176490	GROUPEMENT FORESTIER DE LA LANDE DE ST FORT SUR GIRONDE
Saint-Fort-sur-Gironde	Z0090	6836	PONTAILLE/JEAN PIERRE
Saint-Fort-sur-Gironde	Z0091	15680	DOMAINE PROPRIETAIRES INCONNUS PAR L'ADM DES DOMAINES
Saint-Fort-sur-Gironde	A0306	3442	VAN-ALPHEN/PASCAL DIDIER
Saint-Fort-sur-Gironde	A0307	6078	DROUET/CLAUDE MARIE
Saint-Fort-sur-Gironde	A0091	1736	VION/JEAN-PAUL
Saint-Fort-sur-Gironde	A0090	2487	CHARRUAUD/STEPHANE
Saint-Fort-sur-Gironde	A0089	896	MOTHAY/PHILIPPE LAURENT
Saint-Fort-sur-Gironde	A0088	753	ROY/MAURICE ALBERT ARSENE
Saint-Fort-sur-Gironde	A0092	448	GOURDET/ROLAND FERNAND
Saint-Fort-sur-Gironde	A0096	342	GOURDET/ROLAND FERNAND
Saint-Fort-sur-Gironde	A0095	371	MORISSET/RENE GABRIEL
Saint-Fort-sur-Gironde	ZS0020	66097	LE FIEF DE BEL AIR
Saint-Fort-sur-Gironde	ZS0001	1884	ASS FONCIERE DE REMEMBREMENT TERRE
Sainte-Gemme	J0345	107744	BARREAU/MIGUEL
Sainte-Gemme	J0359	47785	DEAUD/LISIANE MARCELLE HENRIETTE SIMONE
Sainte-Gemme	J0347	15286	CHARTIER/THIERRY
Sainte-Gemme	J0809	5924	BITEAU/PAUL ROBERT
Sainte-Gemme	J0777	15112	DE LA VALLEE DE BERTHEGILLE
Sainte-Gemme	J0310	24815	DEAUD/LISIANE MARCELLE HENRIETTE SIMONE
Sainte-Gemme	J0776	19870	DE LA VALLEE DE BERTHEGILLE
Sainte-Gemme	J0201	1842	PROPRIETAIRES DU BND 330 J0201
Sainte-Gemme	J0698	8359	CHARTIER/THIERRY
Sainte-Gemme	J0356	4436	CHARTIER/THIERRY
Sainte-Gemme	J0352	1419	CHARTIER/THIERRY
Sainte-Gemme	J0360	2289	DEAUD/LISIANE MARCELLE HENRIETTE SIMONE
Sainte-Gemme	J0302	2984	DEAUD/LISIANE MARCELLE HENRIETTE SIMONE
Sainte-Gemme	J0301	2586	DEAUD/LISIANE MARCELLE HENRIETTE SIMONE
Sainte-Gemme	J0848	1865	COMBRE/STEPHANE JEAN-FRANCOIS

Nom commune	Numéro parcelle	Superficie (m ²)	Propriétaire
Sainte-Gemme	J0300	2584	DEAUD/LISIANE MARCELLE HENRIETTE SIMONE
Sainte-Gemme	J0298	1873	DEAUD/LISIANE MARCELLE HENRIETTE SIMONE
Sainte-Gemme	J0294	14726	DE LA VALLEE DE BERTHEGILLE
Sainte-Gemme	J0811	14092	BITEAU/PAUL ROBERT
Sainte-Gemme	J0803	3048	BRODU/ROBERT MARCEL
Sainte-Gemme	J0769	3169	BITEAU/PAUL ROBERT
Sainte-Gemme	J0665	8690	BRODU/ROBERT MARCEL
Sainte-Gemme	J0390	10018	SCEA DE BERTHEGILLE
Sainte-Gemme	J0849	850	COMBRE/STEPHANE JEAN-FRANCOIS
Sainte-Gemme	J0395	5549	DE LA VALLEE DE BERTHEGILLE
Sainte-Gemme	J0296	2113	DEAUD/LISIANE MARCELLE HENRIETTE SIMONE
Sainte-Gemme	J0295	2006	DE LA VALLEE DE BERTHEGILLE
Sainte-Gemme	J0384	518	DE LA VALLEE DE BERTHEGILLE
Sainte-Gemme	J0297	284	DEAUD/LISIANE MARCELLE HENRIETTE SIMONE
Sainte-Gemme	J0404	5754	VIEUILLE/GINETTE
Sainte-Gemme	J0216	2158	DUC/PATRICK BRUNO
Sainte-Gemme	J0412	1213	DE LA VALLEE DE BERTHEGILLE
Sainte-Gemme	J0199	2113	DUC/MARCELLE
Sainte-Gemme	J0198	3925	DUC/MARIE MADELEINE
Sainte-Gemme	J0197	7028	VIEUILLE/GINETTE
Sainte-Gemme	J0215	909	BEUFFEUIL/DANIEL
Sainte-Gemme	J0214	246	VERRAT/GEORGES
Sainte-Gemme	J0419	230	DE LA VALLEE DE BERTHEGILLE
Sainte-Gemme	J0858	2778	BEUFFEUIL/DANIEL
Sainte-Gemme	J0196	417	LANDREAU/GUY
Sainte-Gemme	G0243	42760	RAFFE/DAVID ALAIN
Sainte-Gemme	G0757	15335	GACHET/PHILIPPE
Sainte-Gemme	G0756	2464	GAUVRIT/SEBASTIEN
Sainte-Gemme	J0516	177293	ASS PARENTS ET AMIS GESTIONNAIRES D ETS SOCIAUX ET MEDICO SO
Sainte-Gemme	J0513	16603	DUC/ANNY MARIE JACQUELINE
Sainte-Gemme	J0589	4426	DE LA VALLEE DE BERTHEGILLE
Sainte-Gemme	J0586	5672	DE LA VALLEE DE BERTHEGILLE
Sainte-Gemme	J0594	4751	LANDREAU/GUY
Sainte-Gemme	J0592	878	LANDREAU/GUY
Sainte-Gemme	J0591	784	VINCENS/MARTINE SUZANNE
Sainte-Gemme	J0588	277	DE LA VALLEE DE BERTHEGILLE
Sainte-Gemme	J0587	272	DE LA VALLEE DE BERTHEGILLE
Sainte-Gemme	G0265	29202	GIRARDEAUX/MICHEL
Sainte-Gemme	G0263	8419	GIRARDEAUX/MICHEL
Sainte-Gemme	G0758	20089	GACHET/PHILIPPE
Sainte-Gemme	G0296	26767	GACHET/PHILIPPE
Sainte-Gemme	G0268	18347	GIRARDEAUX/MICHEL
Sainte-Gemme	G0794	32782	GACHET/BENOIT
Sainte-Gemme	G0793	6524	GAUVRIT/SEBASTIEN
Sainte-Gemme	G0766	2993	GAUVRIT/SEBASTIEN
Sainte-Gemme	G0755	18133	PACAUD/JACKY LOUIS
Sainte-Gemme	G0792	11890	RAFFE/DAVID ALAIN
Sainte-Gemme	G0264	2835	CLERTON/GEORGES
Sainte-Gemme	G0707	12144	GACHET/PHILIPPE
Sainte-Gemme	G0740	5437	PACAUD/JACKY LOUIS
Sainte-Gemme	G0739	5147	GACHET/PHILIPPE
Sainte-Gemme	G0747	323	GAUVRIT/SEBASTIEN
Sainte-Gemme	G0834	2670	GAUVRIT/SEBASTIEN
Sainte-Gemme	G0797	10273	GACHET/BENOIT
Sainte-Gemme	G0806	1086	GAUVRIT/SEBASTIEN
Sainte-Gemme	G0836	1151	GAUVRIT/SEBASTIEN
Sainte-Gemme	H1675	104993	DE LA FROMIGERE
Sainte-Gemme	H1476	50611	DE LA FROMIGERE
Sainte-Gemme	H0722	16949	GACHET/MONIQUE DANIELE
Sainte-Gemme	H0723	18376	PENON/BERNARD PHILIPPE
Sainte-Gemme	H0977	34388	ARRIVE/MARIE-CLAUDE FRANCOISE
Sainte-Gemme	H0976	14822	ARRIVE/MARIE-CLAUDE FRANCOISE
Sainte-Gemme	H1843	32869	ROCHETEAU/JULIEN BERTRAND
Sainte-Gemme	H0864	10991	GACHET/MONIQUE DANIELE
Sainte-Gemme	H0840	43606	DROUET/JEAN-JACQUES
Sainte-Gemme	H0872	6161	PERTUS/
Sainte-Gemme	H0871	6045	FRANCOIS/MARIE ALICE NICOLETTE
Sainte-Gemme	H0870	11365	RAFFE/NICOLE VIVIANE
Sainte-Gemme	H0869	6193	LONG/MONIQUE
Sainte-Gemme	H0867	9776	FRANCOIS/MARIE ALICE NICOLETTE
Sainte-Gemme	H0866	9303	PERTUS/
Sainte-Gemme	H0839	8656	GACHET/MONIQUE DANIELE
Sainte-Gemme	H0971	568	VINCENS/MARTINE SUZANNE
Sainte-Gemme	H0970	456	COURPRON/MICHEL
Sainte-Gemme	H0972	2724	VINCENS/MARTINE SUZANNE

Nom commune	Numéro parcelle	Superficie (m ²)	Propriétaire
Sainte-Gemme	H0969	2121	POIRET/ANDRE LAURENT
Sainte-Gemme	H0968	424	PINEAU/MICHEL PAUL
Sainte-Gemme	H0967	5711	VINCENS/MARTINE SUZANNE
Sainte-Gemme	H1690	2329	FOUQUERAY/YVAN JEAN-PASCAL
Sainte-Gemme	H0973	371	ARRIVE/MARIE-CLAUDE FRANCOISE
Sainte-Gemme	H0957	947	POIRET/ANDRE LAURENT
Sainte-Gemme	H1397	12753	ARRIVE/MARIE-CLAUDE FRANCOISE
Sainte-Gemme	H0905	4394	ROCHETEAU/JULIEN BERTRAND
Sainte-Gemme	H0903	1269	ROCHETEAU/JULIEN BERTRAND
Sainte-Gemme	H0901	2260	ROCHETEAU/JULIEN BERTRAND
Sainte-Gemme	H0966	468	VEILLET/CHANTAL
Sainte-Gemme	H0964	176	PORTIER/BRUNO
Sainte-Gemme	H1535	424	VEILLET/CHANTAL
Sainte-Gemme	H0963	163	VEILLET/CHANTAL
Sainte-Gemme	H0962	134	VEILLET/CHANTAL
Sainte-Gemme	H0961	187	VEILLET/CHANTAL
Sainte-Gemme	H0960	210	VEILLET/CHANTAL
Sainte-Gemme	H0958	642	POIRET/ANDRE LAURENT
Sainte-Gemme	H0906	6047	ROCHETEAU/JULIEN BERTRAND
Sainte-Gemme	H0904	1245	ROCHETEAU/JULIEN BERTRAND
Sainte-Gemme	H0908	2364	ROCHETEAU/JULIEN BERTRAND
Sainte-Gemme	H0861	7236	ARRIVE/MARIE-CLAUDE FRANCOISE
Sainte-Gemme	H1310	595	MORANDEAU/MARCELLE
Sainte-Gemme	H0886	575	DE LA VALLEE DE BERTHEGILLE
Sainte-Gemme	H0885	1559	BRODU/MARCEL
Sainte-Gemme	H0884	1269	PORTIER/GERARD
Sainte-Gemme	H0883	1164	BITEAU/PAUL ROBERT
Sainte-Gemme	H0882	3278	DUC/HELENA
Sainte-Gemme	H0881	928	GAILLARD/ADRIENNE
Sainte-Gemme	H0880	9596	MAILLET/SERGE CAMILLE HILAIRE CORENTIN
Sainte-Gemme	H0862	4934	RAFFE/DAVID ALAIN
Sainte-Gemme	H1536	4191	DEMONSAIS/JOEL ALBERT
Sainte-Gemme	H0878	1901	FRANCOIS/MARIE ALICE NICOLETTE
Sainte-Gemme	H0838	1973	ASSOCIATION ROYAN OCEAN CLUB BALL TRAP CLUB DE ROYAN
Sainte-Gemme	H0837	17296	ASSOCIATION ROYAN OCEAN CLUB BALL TRAP CLUB DE ROYAN
Sainte-Gemme	H0877	839	DEMONSAIS/JOEL ALBERT
Sainte-Gemme	H0876	614	LONG/MONIQUE
Sainte-Gemme	H0875	1171	RAFFE/NICOLE VIVIANE
Sainte-Gemme	H0874	574	FRANCOIS/MARIE ALICE NICOLETTE
Sainte-Gemme	H0873	351	PERTUS/
Sainte-Gemme	G0399	23443	LE PRINTEMPS
Sainte-Gemme	G0400	4048	LOISIER/PHILIPPE ANDRE
Sainte-Gemme	G0388	4438	MOUTARD/PHILIPPE CLAUDE
Sainte-Gemme	G0386	4662	COTTY/SYLVIANE NOELLE
Sainte-Gemme	G0381	9029	COUTEAU/PAULETTE
Sainte-Gemme	G0380	9653	COUTEAU/PAULETTE
Sainte-Gemme	G0379	8046	MOINET/JACQUES JEAN
Sainte-Gemme	G0441	4105	MICHAUD/RAYMOND FRANCOIS
Sainte-Gemme	G0376	10474	MOINET/JEAN PAUL JACQUES
Sainte-Gemme	G0375	10492	BRUN/MARC JEAN DANIEL ARMAND
Sainte-Gemme	G0373	23915	GRELAUD/GABRIEL ABEL
Sainte-Gemme	G0374	5864	MOINET/JEAN PAUL JACQUES
Sainte-Gemme	G0385	6376	MOUTARD/PHILIPPE CLAUDE
Sainte-Gemme	G0391	3189	MOUTARD/PHILIPPE CLAUDE
Sainte-Gemme	G0444	5460	HAURY/MARIE
Sainte-Gemme	G0443	5377	LAURENT/FREDERIC
Sainte-Gemme	G0446	5431	LAURENT/FREDERIC
Sainte-Gemme	G0445	5743	LAURENT/FREDERIC
Sainte-Gemme	G0448	1444	GRELAUD/GABRIEL ABEL
Sainte-Gemme	G0447	720	GRELAUD/GABRIEL ABEL
Sainte-Gemme	G0329	1395	BERNARD/NADINE FRANCOISE
Sainte-Gemme	G0327	6568	BERNARD/NADINE FRANCOISE
Sainte-Gemme	G0330	1329	BERNARD/NADINE FRANCOISE
Sainte-Gemme	G0314	189	GACHET/JANYCK JEAN-BERNARD
Sainte-Gemme	G0318	381	BERNARD/NADINE FRANCOISE
Sainte-Gemme	G0366	1204	PERAUD/NICOLE MARIE
Sainte-Gemme	G0365	1296	GRELAUD/JEROME VINCENT
Sainte-Gemme	G0364	923	GACHET/JANYCK JEAN-BERNARD
Sainte-Gemme	G0363	895	LOISIER/ALAIN PIERRE
Sainte-Gemme	G0362	9649	PILLET/MARC FERDINAND
Sainte-Gemme	G0371	204	GRELAUD/JEROME VINCENT
Sainte-Gemme	G0370	206	ARNAULT/CLAUDIE ROLAND
Sainte-Gemme	G0369	197	PERAUD/NICOLE MARIE
Sainte-Gemme	G0368	204	GRELAUD/JEROME VINCENT
Saint-Genis-de-Saintonge	ZM0074	47770	CHARRASSIER/SANDRINE

Nom commune	Numéro parcelle	Superficie (m ²)	Propriétaire
Saint-Genis-de-Saintonge	ZM0075	34915	FONDATION DE LA SALLE
Saint-Genis-de-Saintonge	ZM0082	19756	CHARRASSIER/LUDOVIC
Saint-Genis-de-Saintonge	ZM0076	12409	SYNDICAT DES EAUX DE CHARENTE-MARITIME
Saint-Genis-de-Saintonge	ZM0077	13330	DE LESTRANGE/HUGUES MARIE HENRI MARC
Saint-Genis-de-Saintonge	ZM0100	11826	DELHALLÉ/CHRISTOPHE MICHEL ALAIN
Saint-Genis-de-Saintonge	ZM0101	4042	GERVAIS/JEANNINE
Saint-Genis-de-Saintonge	ZM0078	3367	GUILLEMET/STEPHAN JEAN-MARC
Saint-Genis-de-Saintonge	ZM0079	4166	GERVAIS/JEANNINE
Saint-Genis-de-Saintonge	ZM0081	671	COMMUNE DE SAINT GENIS DE SAINTONGE
Saint-Genis-de-Saintonge	ZM0001	89	COMMUNE DE SAINT GENIS DE SAINTONGE
Saint-Germain-du-Seudre	ZH0108	2677	COMMUNE DE SAINT GERMAIN DU SEUDRE
Saint-Germain-du-Seudre	ZH0103	2468	COLLARDEAU/EDITH MARTHE DANIELLE
Saint-Germain-du-Seudre	ZH0002	65044	PILLET/XAVIER JEAN LUC
Saint-Germain-du-Seudre	ZH0104	5422	PILLET/XAVIER JEAN LUC
Saint-Germain-du-Seudre	ZH0105	22846	PILLET/XAVIER JEAN LUC
Saint-Germain-du-Seudre	ZH0001	3707	COMMUNE DE SAINT GERMAIN DU SEUDRE
Saint-Germain-du-Seudre	ZH0078	32312	PIERRE/MARYSE
Saint-Germain-du-Seudre	ZH0075	35663	LAFFON/JEAN MICHEL
Saint-Germain-du-Seudre	ZH0076	11132	PIERRE/MARYSE
Saint-Germain-du-Seudre	ZH0107	1335	COMMUNE DE SAINT GERMAIN DU SEUDRE
Saint-Germain-du-Seudre	ZH0106	9955	LORDIER/PRESILLA MARIE
Saint-Germain-du-Seudre	ZH0136	5876	PIERRE/MARYSE
Saint-Germain-du-Seudre	ZH0101	7155	DEBORDE/JEAN JACQUES
Saint-Germain-du-Seudre	ZC0006	14824	LAFFONT/CLAUDE MOISE
Saint-Germain-du-Seudre	D0810	15814	NEBOUT/DIDIER
Saint-Germain-du-Seudre	D0811	7096	NEBOUT/DIDIER
Saint-Germain-du-Seudre	D0807	6064	NEBOUT/DIDIER
Saint-Germain-du-Seudre	D0808	4201	NEBOUT/DIDIER
Saint-Germain-du-Seudre	D0806	2673	BOUYER/RAYMOND ALBERT ROBERT
Saint-Germain-du-Seudre	D0805	2886	BRIDIER/PAUL
Saint-Germain-du-Seudre	D0800	874	ROUX/MONIQUE
Saint-Germain-du-Seudre	D0801	2445	RENOULEAUD/PIERRE ANDRE
Saint-Germain-du-Seudre	D0804	2460	BERTAUD/GUY
Saint-Germain-du-Seudre	D0802	1786	GUYONNET/JEAN
Saint-Germain-du-Seudre	D0803	1844	CHAUVIN/JEAN CLAUDE
Saint-Germain-du-Seudre	ZI0044	26789	GARNIER/ETIENNE ELIE
Saint-Germain-du-Seudre	ZI0079	28237	LAFFONT/THIERRY CLAUDE
Saint-Germain-du-Seudre	ZI0031	1092	CHARRASSIER/JEAN-LUC CHRISTOPHE MARCEL ROBERT
Saint-Germain-du-Seudre	ZI0032	2377	CHARRASSIER/JEAN-LUC CHRISTOPHE MARCEL ROBERT
Saint-Germain-du-Seudre	ZI0073	14292	CHABANEIX/CATHY
Saint-Germain-du-Seudre	ZI0013	681	ALLERON/JACKY
Saint-Germain-du-Seudre	ZI0024	362	LAVERDIN/DENISE EMILIE
Saint-Germain-du-Seudre	ZI0023	66	CHAIN/GINETTE GILBERTE
Saint-Germain-du-Seudre	ZN0011	2955	COMMUNE DE SAINT GERMAIN DU SEUDRE
Saint-Germain-du-Seudre	ZN0010	17026	FRAINEAU/RENE
Saint-Germain-du-Seudre	ZN0013	21340	COLLARDEAU/DANY
Saint-Germain-du-Seudre	ZN0012	21349	MOUSSARD/FRANCOISE ODETTE MARIE-LAURE
Saint-Germain-du-Seudre	ZN0009	12020	NICOLLE/CLAUDE
Saint-Germain-du-Seudre	ZN0018	23141	PORTAL/GISELE
Saint-Germain-du-Seudre	ZN0020	17886	GEAY/MICHELINE GILBERTE ROLANDE
Saint-Germain-du-Seudre	ZN0019	570	COMMUNE DE SAINT GERMAIN DU SEUDRE
Saint-Germain-du-Seudre	ZN0021	2357	GEORGET/MICHELINE
Saint-Germain-du-Seudre	A2005	13547	PIERRE/MARYSE
Saint-Germain-du-Seudre	E0001	21169	GEAY/MICHELINE GILBERTE ROLANDE
Saint-Germain-du-Seudre	E0029	2318	ROUX/MONIQUE
Saint-Germain-du-Seudre	E0028	2489	ROUX/MONIQUE
Saint-Germain-du-Seudre	E0107	2616	FOUCAUD/MICHELLE
Saint-Germain-du-Seudre	E0027	1531	JOYE/BENONI
Saint-Germain-du-Seudre	E0106	4124	RANGEIN/RAYMONDE NICOLE
Saint-Germain-du-Seudre	E0026	4156	MASSON/MICHEL
Saint-Germain-du-Seudre	E0025	1612	DOUTEAU/JACQUES
Saint-Germain-du-Seudre	E0024	3506	DOUTEAU/CHRISTIAN ROGER
Saint-Germain-du-Seudre	E0011	3226	ROUX/MONIQUE
Saint-Germain-du-Seudre	E0318	1736	PAJAUD/BERNARD CHRISTIAN
Saint-Germain-du-Seudre	E0317	2237	DOUTEAU/JEAN-MICHEL
Saint-Germain-du-Seudre	E0023	3538	FEUGNET/DENIS CAMILLE LEON PAUL
Saint-Germain-du-Seudre	E0013	1792	LEPRON/SYLVIE EDITH
Saint-Germain-du-Seudre	E0014	3887	MASSON/MICHEL
Saint-Germain-du-Seudre	E0015	1969	SAUVIGNON/CHRISTIAN
Saint-Germain-du-Seudre	E0016	1862	ROUX/MONIQUE
Saint-Germain-du-Seudre	E0019	4800	CARRE/ALEXI JULIEN
Saint-Germain-du-Seudre	E0020	7196	GEAY/MICHELINE GILBERTE ROLANDE
Saint-Germain-du-Seudre	E0018	1785	FLEURET/CLAUDE HUBERT
Saint-Germain-du-Seudre	E0017	1974	MASSON/MICHEL
Saint-Germain-du-Seudre	E0021	3333	ROUX/MONIQUE

Nom commune	Numéro parcelle	Superficie (m ²)	Propriétaire
Saint-Germain-du-Seudre	E0022	6031	CARRE/ALEXI JULIEN
Saint-Germain-du-Seudre	E0030	2196	BRUN/FRANCK DENIS
Saint-Germain-du-Seudre	E0101	2935	BALTHAZAR/THIERRY JACKY
Saint-Germain-du-Seudre	E0105	4478	POULHES/HUBERT
Saint-Germain-du-Seudre	E0104	2746	GADIOU/PIERRETTE
Saint-Germain-du-Seudre	E0103	2888	POULHES/HUBERT
Saint-Germain-du-Seudre	E0102	2116	ROBERT/ROGER PIERRE
Saint-Germain-du-Seudre	E0098	3114	BALTHAZAR/THIERRY JACKY
Saint-Germain-du-Seudre	E0144	918	VION/JEAN-PAUL
Saint-Germain-du-Seudre	E0002	2897	NOCQUET/FRANCOISE MARIE ALIX
Saint-Germain-du-Seudre	E0003	2783	CHAUVIN/JEAN CLAUDE
Saint-Germain-du-Seudre	E0108	2654	DU PAS ETROIT
Saint-Germain-du-Seudre	E0004	1266	GROUPEMENT FONCIER AGRICOLE DU VERDIER /SC PARTICULIERE
Saint-Germain-du-Seudre	E0005	1190	BOUCHET/
Saint-Germain-du-Seudre	E0006	2296	LE RAIL
Saint-Germain-du-Seudre	E0007	2338	LE RAIL
Saint-Germain-du-Seudre	E0008	1710	ROUX/MONIQUE
Saint-Germain-du-Seudre	E0010	3190	BALTHAZAR/ERIC YANNICK
Saint-Germain-du-Seudre	E0009	1579	DOUTEAU/JACQUES
Saint-Germain-du-Seudre	E0097	3745	BALTHAZAR/THIERRY JACKY
Saint-Germain-du-Seudre	E0091	5398	BUREAU/CHRISTIAN
Saint-Germain-du-Seudre	E0092	4686	GAUTHIER/JEAN FULBERT CONSTANT
Saint-Germain-du-Seudre	E0093	1128	GAUTHIER/JEAN FULBERT CONSTANT
Saint-Germain-du-Seudre	E0094	2595	BALTHAZAR/THIERRY JACKY
Saint-Germain-du-Seudre	B1253	78406	CONTE/JEAN-PASCAL
Saint-Germain-du-Seudre	B1573	59660	COCKERILL/PAUL
Saint-Germain-du-Seudre	B1534	35526	HOLDING PILLET
Saint-Germain-du-Seudre	B1249	3776	CONTE/JEAN-PASCAL
Saint-Germain-du-Seudre	B0241	681	COLLARDEAU/EDITH MARTHE DANIELLE
Saint-Germain-du-Seudre	B1200	3361	COLLARDEAU/EDITH MARTHE DANIELLE
Saint-Germain-du-Seudre	B1536	920	PASCON/RENE
Saint-Germain-du-Seudre	B1535	316	HOLDING PILLET
Saint-Germain-du-Seudre	A1948	67380	POULHES/HUBERT
Saint-Germain-du-Seudre	ZA0056	18825	BERTHELOTET/MICHELE GILBERTE ANDREE
Saint-Germain-du-Seudre	ZB0009	28813	LAFFONT/CLAUDE MOISE
Saint-Germain-du-Seudre	ZB0008	2070	ASS FONCIERE DE REMEMBREMENT DE CHAMPAGNOLLES
Saint-Germain-du-Seudre	ZP0060	164926	CHARRUAUD/JEREMY DAMIEN
Saint-Germain-du-Seudre	ZP0013	1831	COMMUNE DE SAINT GERMAIN DU SEUDRE
Saint-Germain-du-Seudre	ZP0012	23235	LE RAIL
Saint-Germain-du-Seudre	ZP0052	18194	CHARRUAUD/JEREMY DAMIEN
Saint-Germain-du-Seudre	ZP0008	1031	COMMUNE DE SAINT GERMAIN DU SEUDRE
Saint-Germain-du-Seudre	ZP0011	4835	PORTIER/JEAN-CLAUDE
Saint-Germain-du-Seudre	ZM0010	2385	COMMUNE DE SAINT GERMAIN DU SEUDRE
Saint-Germain-du-Seudre	ZM0009	26395	COLLARDEAU/DANY
Saint-Germain-du-Seudre	ZM0008	496	COMMUNE DE SAINT GERMAIN DU SEUDRE
Saint-Germain-du-Seudre	ZM0007	261	COMMUNE DE SAINT GERMAIN DU SEUDRE
Saint-Germain-du-Seudre	Z00045	9803	DEBORDE/SYLVAIN JEAN ROBERT
Saint-Germain-du-Seudre	Z00047	5118	COLLARDEAU/EDITH MARTHE DANIELLE
Saint-Germain-du-Seudre	Z00046	1249	COMMUNE DE SAINT GERMAIN DU SEUDRE
Saint-Germain-du-Seudre	C1100	5913	EGLINGTON/LYNN
Saint-Germain-du-Seudre	C1164	3927	GEORGET/MICHELINE
Saint-Germain-du-Seudre	A1696	218	SYNDICAT INTERCOMMUNAL D ADDUCTION D EAU POTABLE
Saint-Just-Luzac	ZE0047	147645	CHAGNEAUD/MARTIAL
Saint-Just-Luzac	ZE0115	3053	VDM
Saint-Just-Luzac	C0244	46052	GRELAUD/ABEL GEORGES
Saint-Just-Luzac	C0243	44913	LEGER/PHILIPPE ALAIN
Saint-Just-Luzac	C0194	16665	HILLAIRET/JEAN-PIERRE
Saint-Just-Luzac	C0069	12932	GRAND SYNDICAT DE MARENNES
Saint-Just-Luzac	D0618	27252	DROUILLARD/JEAN-PAUL
Saint-Palais-sur-Mer	B0034	12440	THOMAS/JOEL ANGE PIERRE
Saint-Palais-sur-Mer	B0088	5247	THOMAS/JOEL ANGE PIERRE
Saint-Palais-sur-Mer	B0083	5897	THOMAS/JOEL ANGE PIERRE
Saint-Palais-sur-Mer	B0095	2033	THOMAS/JOEL ANGE PIERRE
Saint-Palais-sur-Mer	B0028	4596	THOMAS/JOEL ANGE PIERRE
Saint-Palais-sur-Mer	B0029	11873	THOMAS/JOEL ANGE PIERRE
Saint-Palais-sur-Mer	B0027	8303	THOMAS/JOEL ANGE PIERRE
Saint-Palais-sur-Mer	B0030	7195	THOMAS/JOEL ANGE PIERRE
Saint-Palais-sur-Mer	B0032	7985	THOMAS/JOEL ANGE PIERRE
Saint-Palais-sur-Mer	B0037	4070	GOYEAU/MARC CHARLES
Saint-Palais-sur-Mer	B0031	1203	THOMAS/JOEL ANGE PIERRE
Saint-Palais-sur-Mer	B0626	2536	THOMAS/JOEL ANGE PIERRE
Saint-Palais-sur-Mer	B0053	2851	THOMAS/JOEL ANGE PIERRE
Saint-Palais-sur-Mer	B0057	7669	THOMAS/JOEL ANGE PIERRE
Saint-Palais-sur-Mer	B0035	4784	BONNEAUD/FREDERIC OLIVIER
Saint-Palais-sur-Mer	B0065	2073	THOMAS/JOEL ANGE PIERRE

Nom commune	Numéro parcelle	Superficie (m ²)	Propriétaire
Saint-Palais-sur-Mer	B0054	1683	GOYEAU/MARC CHARLES
Saint-Palais-sur-Mer	B0036	3566	DE VERTHAMON/MARTIAL HENRI PHILIPPE
Saint-Palais-sur-Mer	B0059	970	THOMAS/JOEL ANGE PIERRE
Saint-Palais-sur-Mer	B0056	220	BONNEAUD/FREDERIC OLIVIER
Saint-Palais-sur-Mer	B0625	151	THOMAS/JOEL ANGE PIERRE
Saint-Palais-sur-Mer	B0064	299	THOMAS/JOEL ANGE PIERRE
Saint-Palais-sur-Mer	B0058	225	CHAUVET/MAURICE
Saint-Palais-sur-Mer	B0087	2445	DE VERTHAMON/MARTIAL HENRI PHILIPPE
Saint-Palais-sur-Mer	B0096	2819	DE VERTHAMON/MARTIAL HENRI PHILIPPE
Saint-Palais-sur-Mer	B1388	327	DE VERTHAMON/MARTIAL HENRI PHILIPPE
Saint-Palais-sur-Mer	B0082	353	THOMAS/ADRIEN PIERRE
Saint-Palais-sur-Mer	B0084	392	BLANC/MARIE-CLAIRE SUZANNE
Saint-Palais-sur-Mer	B0086	315	CAPAGORRY/DENISE IRENE CHARLOTTE MARCELLE
Saint-Palais-sur-Mer	B0072	193	THOMAS/JOEL ANGE PIERRE
Saint-Palais-sur-Mer	B0080	332	BARROT/SUZANNE MARIE
Saint-Palais-sur-Mer	B0081	479	THOMAS/JOEL ANGE PIERRE
Saint-Palais-sur-Mer	B0838	516	THOMAS/JOEL ANGE PIERRE
Saint-Palais-sur-Mer	B0076	191	SIMON/ETIENNE
Saint-Palais-sur-Mer	B0079	47	BLANC/GUY GUSTAVE
Saint-Palais-sur-Mer	B0020	3913	GOYEAU/MARC CHARLES
Saint-Palais-sur-Mer	B0021	3821	BONNEAUD/FREDERIC OLIVIER
Saint-Palais-sur-Mer	B0024	552	GAGNARD/CHRISTIAN PAUL DANIEL
Saint-Palais-sur-Mer	B0022	1884	BONNEAUD/FREDERIC OLIVIER
Saint-Palais-sur-Mer	B0023	1780	BONNEAUD/FREDERIC OLIVIER
Saint-Palais-sur-Mer	B0026	3843	PILLET/LOUISE MADELEINE
Saint-Palais-sur-Mer	B0841	4892	GAGNARD/CHRISTIAN PAUL DANIEL
Saint-Palais-sur-Mer	B0842	3145	GAGNARD/CHRISTIAN PAUL DANIEL
Saint-Palais-sur-Mer	B0033	5874	THOMAS/JOEL ANGE PIERRE
Saint-Palais-sur-Mer	B0018	3139	CLOCHARD/FREDERIC PIERRE DOMINIQUE
Saint-Palais-sur-Mer	B0843	910	GAGNARD/CHRISTIAN PAUL DANIEL
Saint-Palais-sur-Mer	B0017	1882	THOMAS/JOEL ANGE PIERRE
Saint-Romain-de-Benet	G1479	3784	GEMON/AVELINE
Saint-Romain-de-Benet	G1480	1662	BONIN/SERVAIS ROLAND
Saint-Romain-de-Benet	G1502	6746	SNCF MOBILITES
Saint-Romain-de-Benet	G1945	649	PELLETANT/BERNARD JACKY
Saint-Romain-de-Benet	G1780	1536	PELLETANT/BERNARD JACKY
Saint-Romain-de-Benet	G1177	1469	PELLETANT/BERNARD JACKY
Saint-Romain-de-Benet	G1982	1262	PELLETANT/CHRISTOPHE BENOIT
Saint-Romain-de-Benet	G2210	1443	CHAUVEAU/JEAN-CLAUDE GEORGES
Saint-Romain-de-Benet	G1475	1131	MASSE/GERARD ABEL
Saint-Romain-de-Benet	G1476	1497	BELLET/REMY LOUIS
Saint-Romain-de-Benet	G1477	1470	MENEGHINI/FRANCOIS PHILIPPE
Saint-Romain-de-Benet	G1478	237	GUILLAUD/
Saint-Romain-de-Benet	H1325	2180	BILLET/JEAN CLAUDE
Saint-Romain-de-Benet	H1324	1467	GALIPAUD/PHILIPPE PIERRE MICHEL
Saint-Romain-de-Benet	H1323	6354	GALIPAUD/MICHEL MARCEL
Saint-Romain-de-Benet	H1322	6604	LAFOURCADE/CHRISTIANE EDITH
Saint-Romain-de-Benet	H1114	873	SECTION DU VIVIER
Saint-Romain-de-Benet	H1847	758	CORNACCHIA/CARMELO
Saint-Romain-de-Benet	H1846	773	CORNACCHIA/CARMELO
Saint-Romain-de-Benet	H2053	52	GRENAUD/SERGE
Saint-Romain-de-Benet	H1168	766	PECHIN/JEAN-LOUP VINCENT CHRISTIAN
Saint-Romain-de-Benet	H1150	148	BELLET/SUZY RAYMONDE
Saint-Romain-de-Benet	H1137	373	CORNACCHIA/CARMELO
Saint-Romain-de-Benet	H1131	671	LAFOURCADE/MICHELE
Saint-Romain-de-Benet	H1130	163	LAFOURCADE/MICHELE
Saint-Romain-de-Benet	H1129	647	LAFOURCADE/MICHELE
Saint-Romain-de-Benet	H1128	406	LAFOURCADE/MICHELE
Saint-Romain-de-Benet	H1124	401	LAFOURCADE/MICHELE
Saint-Romain-de-Benet	H1116	217	BELLET/SYLVETTE HENRIETTE EMILIENNE
Saint-Romain-de-Benet	H1115	105	DROUILLARD/ANNIE MARIE-CLAIRE
Saint-Romain-de-Benet	H1101	175	BUREAU/JACQUELINE PAULETTE
Saint-Romain-de-Benet	H1100	870	SUIRE/SEVERINE EMILIE
Saint-Romain-de-Benet	H1099	248	BOUYER/JACQUELINE
Saint-Romain-de-Benet	H1098	161	MOUSSET/PIERRETTE PAULETTE GINETTE
Saint-Romain-de-Benet	H1097	153	DROUILLARD/JACQUES LOUIS
Saint-Romain-de-Benet	H1096	252	DROUILLARD/JACQUES LOUIS
Saint-Romain-de-Benet	H1093	274	BUREAU/JACQUELINE PAULETTE
Saint-Romain-de-Benet	H1092	149	DROUILLARD/JACQUES LOUIS
Saint-Romain-de-Benet	H1086	505	LEFEBVRE/HELENE ODETTE MARIE-LOUISE
Saint-Romain-de-Benet	H1085	126	MORTIER/DANIEL FRANCOIS
Saint-Romain-de-Benet	H1084	150	MORTIER/DANIEL FRANCOIS
Saint-Romain-de-Benet	H1083	1230	DOUTEAU/RAYMOND
Saint-Romain-de-Benet	H1082	444	GRENAUD/SERGE
Saint-Romain-de-Benet	H1063	262	FERCHAUD/JACQUELINE

Nom commune	Numéro parcelle	Superficie (m ²)	Propriétaire
Saint-Romain-de-Benet	H1062	656	PECHIN/JEAN-LOUP VINCENT CHRISTIAN
Saint-Romain-de-Benet	H1061	729	DROUILLARD/ANNIE MARIE-CLAIRE
Saint-Romain-de-Benet	H1060	676	ROBIN/JOCELYNE GERMAINE MARIE
Saint-Romain-de-Benet	H1059	445	GORIN/JACQUES
Saint-Romain-de-Benet	H1058	501	SUIRE/SANDY MAGALIE
Saint-Romain-de-Benet	H1056	797	DROUILLARD/CHRISTIAN
Saint-Romain-de-Benet	H1053	935	BUREAU/JACQUELINE PAULETTE
Saint-Romain-de-Benet	H1047	183	GUICHARD/CLAUDINE BERNADETTE
Saint-Romain-de-Benet	H1046	165	BUREAU/JACQUELINE PAULETTE
Saint-Romain-de-Benet	H2054	702	DILLET/GERARD
Saint-Romain-de-Benet	H2051	359	GRENAUD/SERGE
Saint-Romain-de-Benet	H2040	296	CORNACCHIA/CARMELO
Saint-Romain-de-Benet	H1911	119	MORTIER/DANIEL FRANCOIS
Saint-Romain-de-Benet	H1860	474	CORNACCHIA/CARMELO
Saint-Romain-de-Benet	H1859	431	CORNACCHIA/CARMELO
Saint-Romain-de-Benet	H1778	162	BELLET/SYLVETTE HENRIETTE EMILIENNE
Saint-Romain-de-Benet	H1057	1046	DROUILLARD/CHRISTIAN
Saint-Romain-de-Benet	H1055	314	BUREAU/JACQUELINE PAULETTE
Saint-Romain-de-Benet	ZI0001	205767	ORIOU/DIDIER PATRICE JEAN-MARIE
Saint-Romain-de-Benet	H2099	4361	GORIN/YVES
Saint-Romain-de-Benet	H0300	258	ARDOUIN/CLAUDE JEAN
Saint-Romain-de-Benet	H0299	572	GORIN/YVES
Saint-Romain-de-Benet	H0298	776	ORIOU/DIDIER PATRICE JEAN-MARIE
Saint-Romain-de-Benet	ZH0033	50786	GEMON/ROLAND
Saint-Romain-de-Benet	ZH0032	3271	ASSOCIATION FONCIERE DU REMEMBREMENT DE ST ROMAIN DE BENET
Saint-Romain-de-Benet	ZE0009	107947	PELLETANT/CHRISTOPHE BENOIT
Saint-Romain-de-Benet	ZE0051	5191	ASSOCIATION FONCIERE DU REMEMBREMENT DE ST ROMAIN DE BENET
Saint-Romain-de-Benet	ZE0027	10979	TRILLAUD/JACKY
Saint-Romain-de-Benet	ZE0070	3027	GUERIN/FRANCIS ROGER FERNAND
Saint-Romain-de-Benet	ZE0072	792	DROUILLARD/CLAUDETTE PIERRETTE
Saint-Romain-de-Benet	ZE0073	787	DROUILLARD/CLAUDETTE PIERRETTE
Saint-Romain-de-Benet	H1616	10691	BETTERMANN/FRANCOISE ANNE-MARIE
Saint-Romain-de-Benet	H1597	58664	BETTERMANN/FRANCOISE ANNE-MARIE
Saint-Romain-de-Benet	H1612	31113	BETTERMANN/FRANCOISE ANNE-MARIE
Saint-Romain-de-Benet	H1674	6297	PARIOLLAUD/ALAIN GEORGES
Saint-Romain-de-Benet	H1702	22885	LA BRANDE DE ROUSSILLON
Saint-Romain-de-Benet	H1703	11781	DELHAYE/JEAN-CHRISTOPHE ROBERT HENRI
Saint-Romain-de-Benet	H1706	26752	BETTERMANN/FRANCOISE ANNE-MARIE
Saint-Romain-de-Benet	H1707	19746	BETTERMANN/FRANCOISE ANNE-MARIE
Saint-Romain-de-Benet	H1638	20753	BETTERMANN/FRANCOISE ANNE-MARIE
Saint-Romain-de-Benet	H1605	30258	BETTERMANN/FRANCOISE ANNE-MARIE
Saint-Romain-de-Benet	H1708	6672	GALIPAUD/PIERRE GEORGES
Saint-Romain-de-Benet	H1709	6832	CUNHA/ARTHUR
Saint-Romain-de-Benet	H1610	17342	BETTERMANN/FRANCOISE ANNE-MARIE
Saint-Romain-de-Benet	H1611	11561	BETTERMANN/FRANCOISE ANNE-MARIE
Saint-Romain-de-Benet	H1704	10844	DELHAYE/JEAN-CHRISTOPHE ROBERT HENRI
Saint-Romain-de-Benet	H1665	561	GRANGER/SYLVIANE
Saint-Romain-de-Benet	H1673	841	PARIOLLAUD/ALAIN GEORGES
Saint-Romain-de-Benet	H1905	275	PARIOLLAUD/ALAIN GEORGES
Saint-Romain-de-Benet	H1906	107	PARIOLLAUD/ALAIN GEORGES
Saint-Romain-de-Benet	H1671	61	PARIOLLAUD/ALAIN GEORGES
Saint-Romain-de-Benet	H1902	258	PARIOLLAUD/ALAIN GEORGES
Saint-Romain-de-Benet	H1640	2419	BETTERMANN/FRANCOISE ANNE-MARIE
Saint-Romain-de-Benet	H1658	2050	GAUTIER/DOMINIQUE
Saint-Romain-de-Benet	H1659	1920	GAUTIER/DOMINIQUE
Saint-Romain-de-Benet	H1660	791	GAUTIER/DOMINIQUE
Saint-Romain-de-Benet	H1661	845	JAULIN/JEAN CLAUDE MICHEL ANTOINE ERNEST
Saint-Romain-de-Benet	H1662	2976	GAUTIER/DOMINIQUE
Saint-Romain-de-Benet	H1663	841	GRANGER/SYLVIANE
Saint-Romain-de-Benet	H1664	655	PROPRIETAIRES DU BND 393 H1664
Saint-Romain-de-Benet	H1607	6172	BETTERMANN/FRANCOISE ANNE-MARIE
Saint-Romain-de-Benet	H1710	6302	HERVAUD/JEAN-MARC
Saint-Romain-de-Benet	H1717	1495	GEMON/ELIANNE JANINE
Saint-Romain-de-Benet	H1613	450	JAUHAND/MARIE HELENE ANDREE MONIQUE
Saint-Romain-de-Benet	H1614	1123	JAUHAND/MARIE HELENE ANDREE MONIQUE
Saint-Romain-de-Benet	H1608	3495	BETTERMANN/FRANCOISE ANNE-MARIE
Saint-Romain-de-Benet	H1720	1317	MICHON/JACQUES MICHEL
Saint-Romain-de-Benet	H1723	1359	JOUBERT/PATRICE PAUL
Saint-Romain-de-Benet	H1876	986	MICHON/JACQUES MICHEL
Saint-Romain-de-Benet	H1875	244	GEMON/ELIANNE JANINE
Saint-Romain-de-Benet	G0140	1865	SOUDARIN/JEAN
Saint-Romain-de-Benet	G0477	1509	SUIRE/SABRINA CORINE
Saint-Romain-de-Benet	G0474	3613	JEANNEAU/RAYMOND
Saint-Romain-de-Benet	G0146	2027	JEANNEAU/RAYMOND
Saint-Romain-de-Benet	G0145	1574	JEANNEAU/RAYMOND

Nom commune	Numéro parcelle	Superficie (m ²)	Propriétaire
Saint-Romain-de-Benet	G0144	2562	BARCA/TOMMASO
Saint-Romain-de-Benet	G0143	680	JEANNEAU/CORINNE
Saint-Romain-de-Benet	G0142	997	JEANNEAU/CORINNE
Saint-Romain-de-Benet	G0141	1077	MOUSSET/PIERRETTE PAULETTE GINETTE
Saint-Romain-de-Benet	G0041	210	MENEGHINI/LAURY OLIVIER
Saint-Romain-de-Benet	G0451	3553	BERTRAND/JACQUES HENRI
Saint-Romain-de-Benet	G0450	1914	JEANNEAU/RAYMOND
Saint-Romain-de-Benet	G0449	1757	BERTRAND/JACQUES HENRI
Saint-Romain-de-Benet	G1977	125	SIMON/DENIS JACQUES MARIE
Saint-Romain-de-Benet	G1797	1106	FLEURIGEON/JEAN-LUC
Saint-Romain-de-Benet	G1702	546	JEANNEAU/RAYMOND
Saint-Romain-de-Benet	G1978	1040	CHARPENTIER/JEAN PIERRE LUCIEN
Saint-Romain-de-Benet	G0164	1755	PASDELOUP/FLORIAN LUCIEN PAUL ALEXANDRE
Saint-Romain-de-Benet	G1542	2563	VIGIER/JEAN-MICHEL
Saint-Romain-de-Benet	G1796	553	OBERTHUR/FRANCOIS-REGIS CHARLES ALAIN
Saint-Romain-de-Benet	G1666	9836	DUCORPS/BRIGITTE MARIE ALINE
Saint-Romain-de-Benet	G1795	228	PASDELOUP/FLORIAN LUCIEN PAUL ALEXANDRE
Saint-Romain-de-Benet	G2011	920	RUCHAUD/DIDIER
Saint-Romain-de-Benet	G0175	788	LAFFITTE/BENOIT GUY PIERRE
Saint-Romain-de-Benet	G0174	511	VIGIER/JEAN-MICHEL
Saint-Romain-de-Benet	G0173	358	VIGIER/JEAN-MICHEL
Saint-Romain-de-Benet	G0349	1566	BESSON/MONIQUE
Saint-Romain-de-Benet	G0348	251	BESSON/MURIELLE
Saint-Romain-de-Benet	G0346	211	PALAIN/YANNICK
Saint-Romain-de-Benet	G0344	264	PALAIN/YANNICK
Saint-Romain-de-Benet	G0342	667	BESSON/MARYSE
Saint-Romain-de-Benet	G0341	1643	BESSON/MARYSE
Saint-Romain-de-Benet	G0308	280	PELLETANT/BENOIT BERNARD
Saint-Romain-de-Benet	G0307	228	BAGROS/ALAIN ANDRE
Saint-Romain-de-Benet	G0306	264	POIRATON/JEAN MARC
Saint-Romain-de-Benet	G0305	261	HERVAUD/GINETTE
Saint-Romain-de-Benet	G0301	425	CAVALIE/JEAN-MARC
Saint-Romain-de-Benet	G0295	429	REIGNEY/JOEL GERMAIN MAURICE
Saint-Romain-de-Benet	G0291	135	HALLEREAU/CYRILLE ERIC MARCEL
Saint-Romain-de-Benet	G0290	114	MOUNIER/JEANNE JACQUELINE
Saint-Romain-de-Benet	G0289	246	LAMOUREUX/GISELE DENISE
Saint-Romain-de-Benet	G0288	216	BESSON/MONIQUE
Saint-Romain-de-Benet	G1983	1012	PELLETANT/BENOIT BERNARD
Saint-Romain-de-Benet	G1841	632	REIGNEY/JOEL GERMAIN MAURICE
Saint-Romain-de-Benet	G1840	430	CAVALIE/JEAN-MARC
Saint-Romain-de-Benet	G1782	250	PALAIN/YANNICK
Saint-Romain-de-Benet	G2010	503	RUCHAUD/DIDIER
Saint-Romain-de-Benet	G0338	2115	DROUILLARD/ANNE-LISE
Saint-Romain-de-Benet	G0337	376	RENE/FREDERIC DANIEL LOUIS
Saint-Romain-de-Benet	G0336	621	RENE/FREDERIC DANIEL LOUIS
Saint-Romain-de-Benet	G0335	563	RENE/FREDERIC DANIEL LOUIS
Saint-Romain-de-Benet	G0333	537	BAGROS/SIMONE MAURICETTE
Saint-Romain-de-Benet	G0331	3219	DROUILLARD/ANNE-LISE
Saint-Romain-de-Benet	G0328	578	BERTRAND/JACQUES HENRI
Saint-Romain-de-Benet	G0326	239	DROUILLARD/ANNE-LISE
Saint-Romain-de-Benet	G0325	474	MAHOT/KATY MARYSE
Saint-Romain-de-Benet	G0315	710	GALKINE/MICHEL ALEXIS NOEL
Saint-Romain-de-Benet	G0311	330	GALKINE/MICHEL ALEXIS NOEL
Saint-Romain-de-Benet	G0309	343	PELLETANT/BENOIT BERNARD
Saint-Romain-de-Benet	G1723	489	RENE/FREDERIC DANIEL LOUIS
Saint-Romain-de-Benet	G1722	861	OCTEAU/MARCEL HENRI GUSTAVE
Saint-Romain-de-Benet	G0317	137	BERTRAND/JACQUES HENRI
Saint-Romain-de-Benet	G0316	146	MAHOT/KATY MARYSE
Saint-Romain-de-Benet	G1987	109	DROUILLARD/ANNE-LISE
Saint-Romain-de-Benet	G1986	254	RUCHAUD/DIDIER
Saint-Romain-de-Benet	D0607	5296	CHAUVIN/FREDDY
Saint-Romain-de-Benet	D0576	4557	HENDSCHEL/JACQUES PIERRE
Saint-Romain-de-Benet	D0605	2610	HENDSCHEL/JACQUES PIERRE
Saint-Romain-de-Benet	D0577	1340	HENDSCHEL/JACQUES PIERRE
Saint-Romain-de-Benet	D0575	3231	HENDSCHEL/JACQUES PIERRE
Saint-Romain-de-Benet	D0574	3479	HENDSCHEL/JACQUES PIERRE
Saint-Romain-de-Benet	D0573	3449	HENDSCHEL/JACQUES PIERRE
Saint-Romain-de-Benet	D0612	1351	CHAUVIN/FREDDY
Saint-Romain-de-Benet	D0586	2831	HENDSCHEL/JACQUES PIERRE
Saint-Romain-de-Benet	D0584	349	HENDSCHEL/JACQUES PIERRE
Saint-Romain-de-Benet	D0583	871	HENDSCHEL/JACQUES PIERRE
Saint-Romain-de-Benet	D0550	513	CUISINIER/JEAN-LUC ELIE
Saint-Romain-de-Benet	D0549	253	PROPRIETAIRES DU BND 393 D0549
Saint-Romain-de-Benet	D0548	436	GLEMET/LOUIS FRANCOIS
Saint-Romain-de-Benet	D0546	1050	GLEMET/LOUIS FRANCOIS

Nom commune	Numéro parcelle	Superficie (m ²)	Propriétaire
Saint-Romain-de-Benet	D0545	426	MOINET/GILLES
Saint-Romain-de-Benet	D0506	138	MOINET/GILLES
Saint-Romain-de-Benet	D0503	260	CUISINIER/JEAN-LUC ELIE
Saint-Romain-de-Benet	D0499	2351	ALVARADE/ANDREE MADELEINE
Saint-Romain-de-Benet	G0967	20994	ORIOU/DIDIER PATRICE JEAN-MARIE
Saint-Romain-de-Benet	G1812	1555	ORIOU/DIDIER PATRICE JEAN-MARIE
Saint-Romain-de-Benet	G1809	4570	ORIOU/DIDIER PATRICE JEAN-MARIE
Saint-Romain-de-Benet	G0975	3844	ORIOU/DIDIER PATRICE JEAN-MARIE
Saint-Romain-de-Benet	G0966	1469	ORIOU/DIDIER PATRICE JEAN-MARIE
Saint-Romain-de-Benet	G0965	7346	ORIOU/DIDIER PATRICE JEAN-MARIE
Saint-Romain-de-Benet	G2067	12583	TRILLAUD/JACKY
Saint-Romain-de-Benet	G2185	777	ORIOU/DIDIER PATRICE JEAN-MARIE
Saint-Romain-de-Benet	G1811	582	ORIOU/ROMAIN
Saint-Romain-de-Benet	G1810	186	ORIOU/DIDIER PATRICE JEAN-MARIE
Saint-Romain-de-Benet	G0964	764	ORIOU/DIDIER PATRICE JEAN-MARIE
Saint-Romain-de-Benet	G2249	4352	GUIBERT/PAULETTE THERESE MARIE
Saint-Romain-de-Benet	G0774	2734	TRAIN/ALEXIS MARCEL
Saint-Romain-de-Benet	G0767	1881	NOMICO/HELENE LOUISE SUZANNE
Saint-Romain-de-Benet	G1994	3880	MENEGHINI/MICHAEL
Saint-Romain-de-Benet	G1993	7175	MENEGHINI/FRANCOIS PHILIPPE
Saint-Romain-de-Benet	G1642	627	NOMICO/HELENE LOUISE SUZANNE
Saint-Romain-de-Benet	G1882	25	SYND DEPARTEMENTAL D ELECTRIFICATION ET D EQUIPEMENT RURAL
Saint-Romain-de-Benet	G1883	718	GUIBERT/PAULETTE THERESE MARIE
Saint-Romain-de-Benet	G0763	135	CAPLOT/GERARD CYRILLE HENRI MAURICE
Saint-Romain-de-Benet	G1768	282	PROU/ALAIN ROBERT
Saint-Romain-de-Benet	G2213	2440	GUIBERT/PAULETTE THERESE MARIE
Saint-Romain-de-Benet	G2206	639	JOLLY/LAURENT MARCEL PAUL
Saint-Romain-de-Benet	G2248	490	GUIBERT/PAULETTE THERESE MARIE
Saint-Romain-de-Benet	G2245	269	GUIBERT/PAULETTE THERESE MARIE
Saint-Romain-de-Benet	G2244	369	GUIBERT/PAULETTE THERESE MARIE
Saint-Romain-de-Benet	G2181	1169	GEMON/GERARD FERNAND
Saint-Romain-de-Benet	G0563	6974	GEMON/GERARD FERNAND
Saint-Romain-de-Benet	G1675	44	MARCHESSEAU/JEAN-PIERRE
Saint-Romain-de-Benet	G1673	136	PARODI/PASCAL JOSEPH GEORGES
Saint-Romain-de-Benet	G1671	182	PARODI/PASCAL JOSEPH GEORGES
Saint-Romain-de-Benet	G1955	28	PARODI/PASCAL JOSEPH GEORGES
Saint-Romain-de-Benet	G0602	10883	MORISSON/DANIEL
Saint-Romain-de-Benet	G0595	1740	ZENI/LUCIEN MARCEL
Saint-Romain-de-Benet	G0592	1168	DODIN/ANNE-MARIE
Saint-Romain-de-Benet	G0576	132	GLEMET/ALCIDE LOUIS MOISE
Saint-Romain-de-Benet	G0575	74	TRIOU/CHRISTINE ANNIE
Saint-Romain-de-Benet	G0566	142	MORISSON/DANIEL
Saint-Romain-de-Benet	G0565	359	TRILLAUD/DOMINIQUE
Saint-Romain-de-Benet	G0638	7890	BELLET/REMY LOUIS
Saint-Romain-de-Benet	G1958	953	MARCHESSEAU/JEAN-PIERRE
Saint-Romain-de-Benet	G1956	187	MARCHESSEAU/JEAN-PIERRE
Saint-Romain-de-Benet	G1847	1200	DUVAL/PHILIPPE JACQUES ALAIN
Saint-Romain-de-Benet	G1605	1192	MARCHESSEAU/JEAN-PIERRE
Saint-Romain-de-Benet	G1583	1997	DODIN/ANNE-MARIE
Saint-Romain-de-Benet	G1582	1226	DODIN/ANNE-MARIE
Saint-Romain-de-Benet	G2069	5348	ORIOU/DIDIER PATRICE JEAN-MARIE
Saint-Romain-de-Benet	G2151	37	ORIOU/DIDIER PATRICE JEAN-MARIE
Saint-Romain-de-Benet	G2022	651	BELLET/REMY LOUIS
Saint-Romain-de-Benet	G2019	709	BELLET/REMY LOUIS
Saint-Romain-de-Benet	G2074	932	JUCHEREAU/JEANNINE MARCELLE
Saint-Romain-de-Benet	G2025	1402	BELLET/REMY LOUIS
Saint-Romain-de-Benet	G2028	1650	BELLET/REMY LOUIS
Saint-Romain-de-Benet	G2031	1634	BELLET/REMY LOUIS
Saint-Romain-de-Benet	G2016	1038	BELLET/REMY LOUIS
Saint-Romain-de-Benet	G0610	4564	CHAUVIN/JULIEN
Saint-Romain-de-Benet	G0648	5537	GUERIN/MAURICETTE
Saint-Romain-de-Benet	G0647	1708	GUICHARD/CLAUDE NOEL BERNARD
Saint-Romain-de-Benet	G0646	1646	JOUANNE/JEAN CLAUDE
Saint-Romain-de-Benet	G0645	1723	BOISSON/PAUL LUCIEN
Saint-Romain-de-Benet	G0628	2557	DIRECTION DEPARTEMENTALE DE L'EQUIPEMENT
Saint-Romain-de-Benet	G1588	3353	GEMON/YVONNE
Saint-Romain-de-Benet	G2089	1383	BERTRAND/PASCAL JACQUES
Saint-Romain-de-Benet	G1909	10548	SAUVAGE/CLAUDE
Saint-Romain-de-Benet	G0908	334	BONIN/SERVAIS ROLAND
Saint-Romain-de-Benet	G0687	2204	TRILLAUD/JACKY
Saint-Romain-de-Benet	G0649	2853	REVILLE/GERMAIN GILLES
Saint-Romain-de-Benet	G0941	244	CAMPESATO/ROBERT
Saint-Romain-de-Benet	G0940	259	DAVIAUD/CLAUDETTE
Saint-Romain-de-Benet	G0934	171	CAMPESATO/ROBERT
Saint-Romain-de-Benet	G0933	485	BARGET/ABEL PIERRE

Nom commune	Numéro parcelle	Superficie (m ²)	Propriétaire
Saint-Romain-de-Benet	G0930	983	TRILLAUD/JACKY
Saint-Romain-de-Benet	G0925	824	SAUVAGE/CLAUDE
Saint-Romain-de-Benet	G0921	282	DROUILLARD/CLAUDETTE PIERRETTE
Saint-Romain-de-Benet	G0920	298	GEMON/ROBERT
Saint-Romain-de-Benet	G0914	169	MAHOT/KATY MARYSE
Saint-Romain-de-Benet	G0909	135	BILLET/YVES CLAUDE
Saint-Romain-de-Benet	G0907	104	MENEGHINI/FRANCOIS PHILIPPE
Saint-Romain-de-Benet	G0904	159	FERCHAUD/JACQUELINE
Saint-Romain-de-Benet	G0897	373	MAHOT/KATY MARYSE
Saint-Romain-de-Benet	G0896	683	ARDOUIN/CLAUDE JEAN
Saint-Romain-de-Benet	G0892	228	RICOU/PIERRE JEAN-MARC
Saint-Romain-de-Benet	G0665	1831	CAMPAGNET/JEAN MARIE
Saint-Romain-de-Benet	G0650	2804	CHAUVIN/FREDDY
Saint-Romain-de-Benet	G0711	880	MENEGHINI/MICHAEL
Saint-Romain-de-Benet	G0710	197	CHENE/AGNES PAULETTE MARIE LOUISE
Saint-Romain-de-Benet	G0709	172	PAPINEAU/PIERRETTE JACQUELINE
Saint-Romain-de-Benet	G0708	174	ROCHELEUX/CLAUDE
Saint-Romain-de-Benet	G0706	1161	MENEGHINI/FRANCOIS PHILIPPE
Saint-Romain-de-Benet	G0703	203	JACQUET/CLAUDE JEAN MICHEL
Saint-Romain-de-Benet	G0702	212	MASSE/CLAUDINE EDITH
Saint-Romain-de-Benet	G0701	600	ORIOU/DIDIER PATRICE JEAN-MARIE
Saint-Romain-de-Benet	G0696	2180	GUERIN/MAURICETTE
Saint-Romain-de-Benet	G0890	1166	MARTIN/JACKY JEAN-PAUL
Saint-Romain-de-Benet	G0889	733	GUERIN/MAURICETTE
Saint-Romain-de-Benet	G0888	680	FERCHAUD/JACQUELINE
Saint-Romain-de-Benet	G0887	1081	GUERIN/MAURICETTE
Saint-Romain-de-Benet	G0765	112	NOMICO/HELENE LOUISE SUZANNE
Saint-Romain-de-Benet	G2036	5001	GUERIN/MAURICETTE
Saint-Romain-de-Benet	G0621	4524	TRILLAUD/DOMINIQUE
Saint-Romain-de-Benet	G0620	1986	GEAY/IRENE ROLAND HENRI ANDRE
Saint-Romain-de-Benet	G1570	2592	BOURGOIS/CLAUDE ERNEST
Saint-Romain-de-Benet	G2129	2657	GEAY/IRENE ROLAND HENRI ANDRE
Saint-Romain-de-Benet	F1252	2749	BOURGOIS/MARIE-JEAN
Saint-Romain-de-Benet	F1594	925	DIRECTION DEPARTEMENTALE DE L'EQUIPEMENT
Saint-Romain-de-Benet	F1595	3352	VIGNAUD/ARLETTE CHRISTIANE
Saint-Romain-de-Benet	F1253	2853	BOURGOIS/MARIE-JEAN
Saint-Romain-de-Benet	F1232	4530	BOUFFARTIGUE/SARA EMILIE
Saint-Romain-de-Benet	F1548	2471	DOUET/OLIVIER ALEXIS
Saint-Romain-de-Benet	F1443	3558	MARCHAND/STEPHANIE ANNE-MARIE DENISE
Saint-Romain-de-Benet	F1549	2887	RENE/FREDERIC DANIEL LOUIS
Saint-Romain-de-Benet	C0896	2188	ROY/SERGE MICHEL
Saint-Romain-de-Benet	C0731	1246	GAUDIN/PASCAL PAUL
Saint-Romain-de-Benet	C0706	598	BONIN/SERVAIS ROLAND
Saint-Romain-de-Benet	C0654	176	TREMBLIER/GINETTE RENEE
Saint-Romain-de-Benet	C0652	186	COLLY/DOMINIQUE JULIEN
Saint-Romain-de-Benet	C0651	194	ARDOUIN/ANDRE ABEL EUGENE
Saint-Romain-de-Benet	C0741	73	HENDSCHEL/JACQUES PIERRE
Saint-Romain-de-Benet	C0770	759	ROBIN/ANNE-MARIE LOUISE JULIENNE
Saint-Romain-de-Benet	C0769	474	ROBIN/ANNE-MARIE LOUISE JULIENNE
Saint-Romain-de-Benet	C0768	434	ROBIN/ANNE-MARIE LOUISE JULIENNE
Saint-Romain-de-Benet	C0767	473	FAUCHERAUD/DENIS MICHEL
Saint-Romain-de-Benet	C0765	747	CHAUVIN/ANDRE CHARLES
Saint-Romain-de-Benet	C0761	2591	COMMUNE DE SAINT ROMAIN DE BENET
Saint-Romain-de-Benet	C0757	636	BONNEVIN/ALAIN
Saint-Romain-de-Benet	C0756	377	BONIN/SERVAIS ROLAND
Saint-Romain-de-Benet	C0755	620	BONIN/SERVAIS ROLAND
Saint-Romain-de-Benet	C0752	1514	BONIN/SERVAIS ROLAND
Saint-Romain-de-Benet	C0743	1999	BONIN/SERVAIS ROLAND
Saint-Romain-de-Benet	C0742	238	HENDSCHEL/JACQUES PIERRE
Saint-Romain-de-Benet	C0740	153	BRILLOUET/JEAN-MARC MARIE
Saint-Romain-de-Benet	C0737	809	BOITEAU/CECILE ROSE
Saint-Romain-de-Benet	C0705	111	JOURDANT/JOEL
Saint-Romain-de-Benet	C0704	481	BUCHERIE/JEAN-PAUL ANDRE
Saint-Romain-de-Benet	C0685	415	BELLINEAU/MOISETTE
Saint-Romain-de-Benet	C0656	208	GAUDIN/PASCAL PAUL
Saint-Romain-de-Benet	C0655	204	JOURDANT/JOEL
Saint-Romain-de-Benet	C0653	233	GARREAU/PATRICE NOEL
Saint-Romain-de-Benet	C0650	244	BRILLOUET/JEAN-MARC MARIE
Saint-Romain-de-Benet	C0649	690	PROPRIETAIRES DU BND 393 C0649
Saint-Romain-de-Benet	C0639	149	MAILLET/CLOTILDE
Saint-Romain-de-Benet	C0622	570	NEVOIT/JACQUES JEAN MARIE
Saint-Romain-de-Benet	C0621	165	MOINET/GILLES
Saint-Romain-de-Benet	C0620	138	MOINET/GILLES
Saint-Romain-de-Benet	C0783	280	GARCIA/MALIKA MAGALI
Saint-Romain-de-Benet	C0782	540	MORIN/RAOUL

Nom commune	Numéro parcelle	Superficie (m ²)	Propriétaire
Saint-Romain-de-Benet	C0779	62	CHABOISSEAU/
Saint-Romain-de-Benet	C0778	362	NAUD/JACKY MICHEL
Saint-Romain-de-Benet	C0777	289	NAUD/JACKY MICHEL
Saint-Romain-de-Benet	C0776	439	ROBIN/ANNE-MARIE LOUISE JULIENNE
Saint-Romain-de-Benet	C0773	307	ROBIN/ANNE-MARIE LOUISE JULIENNE
Saint-Romain-de-Benet	C0772	540	NAUD/JACKY MICHEL
Saint-Romain-de-Benet	C0771	660	BRILLOUET/JEAN-MARC MARIE
Saint-Romain-de-Benet	ZD0011	79056	ORIOU/LILIANE MAGUY FRANCOISE
Saint-Romain-de-Benet	ZD0023	79088	MENEGHINI/LAURY OLIVIER
Saint-Romain-de-Benet	ZD0010	23552	ORIOU/DIDIER PATRICE JEAN-MARIE
Saint-Romain-de-Benet	ZD0042	13514	PROU/FRANCINE ANNIE
Saint-Romain-de-Benet	ZD0022	3248	JACQUET/CLAUDE JEAN MICHEL
Saint-Romain-de-Benet	ZD0021	2194	PROU/FRANCINE ANNIE
Saint-Romain-de-Benet	ZD0020	10660	PROU/FRANCINE ANNIE
Saint-Romain-de-Benet	ZD0019	1561	BILLET/GUY PAUL
Saint-Romain-de-Benet	ZD0018	967	TRILLAUD/JACKY
Saint-Romain-de-Benet	ZD0017	2454	TRILLAUD/JACKY
Saint-Romain-de-Benet	D0187	10306	HENDSCHEL/JACQUES PIERRE
Saint-Romain-de-Benet	D0006	13287	BRILLOUET/JEAN-MARC MARIE
Saint-Romain-de-Benet	D0232	567	MOINET/GILLES
Saint-Romain-de-Benet	D0229	675	COUVRAN/JEAN MARIE
Saint-Romain-de-Benet	D0198	1493	HENDSCHEL/JACQUES PIERRE
Saint-Romain-de-Benet	D0188	5397	HENDSCHEL/JACQUES PIERRE
Saint-Romain-de-Benet	D0007	7953	MOINET/GILLES
Saint-Romain-de-Benet	D0234	501	MOINET/GILLES
Saint-Romain-de-Benet	D0233	571	MOINET/GILLES
Saint-Romain-de-Benet	D0844	5431	COMMUNE DE SAINT ROMAIN DE BENET
Saint-Romain-de-Benet	D0238	463	CAPLIER/JOELLE ANTONINE MARTHE
Saint-Romain-de-Benet	D0230	460	BOUTIN/PAUL GABRIEL
Saint-Romain-de-Benet	ZC0032	5544	GORIN/YVES
Saint-Romain-de-Benet	ZC0035	5299	PAPIN/CHRISTELLE HELENE
Saint-Romain-de-Benet	ZC0036	5563	LEFEBVRE/HELENE ODETTE MARIE-LOUISE
Saint-Romain-de-Benet	ZK0026	3808	MAHOT/KATY MARYSE
Saint-Simon-de-Pellouaille	ZA0002	17074	PROU/JOSEPH DANIEL
Saint-Simon-de-Pellouaille	ZA0001	48398	DES TROIS VIGNES
Saint-Simon-de-Pellouaille	ZA0114	2214	LEROY/ANNIE
Saint-Simon-de-Pellouaille	ZA0100	1668	PETIT/DIDIER RAYMOND
Saint-Simon-de-Pellouaille	ZA0099	1108	OLIVIER/JEAN-PHILIPPE ANDRE
Saint-Simon-de-Pellouaille	ZA0169	121	OLIVIER/JEAN-PHILIPPE ANDRE
Saint-Simon-de-Pellouaille	ZA0020	1271	ARRIVE/MARYLENE
Saint-Simon-de-Pellouaille	ZA0017	1454	CAILLE/SYLVAIN JEAN-CHRISTOPHE
Saint-Simon-de-Pellouaille	ZA0016	1666	REMBERT/MONIQUE NICOLE
Saint-Simon-de-Pellouaille	ZA0154	2786	GUERIN/JEAN-PAUL YVES ROBERT
Saint-Simon-de-Pellouaille	ZA0015	309	LAROCHE/JEANNICK
Saint-Simon-de-Pellouaille	ZA0014	977	LAROCHE/JEANNICK
Saint-Simon-de-Pellouaille	ZA0082	453	DOUTEAUD/MARIE-CLAIRE ANTOINETTE
Saint-Simon-de-Pellouaille	ZA0204	5333	ROBION/JACQUELINE
Saint-Simon-de-Pellouaille	ZA0033	302	ARDOUIN/OLIVIER RENE PIERRE
Saint-Simon-de-Pellouaille	ZE0111	32999	ARDOUIN/DIDIER PATRICK
Saint-Simon-de-Pellouaille	ZE0076	1175	ANGIBAUD/PATRICK MARC
Saint-Simon-de-Pellouaille	ZE0077	349	GOBIN/MICHEL ANDRE
Saint-Simon-de-Pellouaille	ZE0078	389	TERRIEN/SERGE
Saint-Simon-de-Pellouaille	ZE0079	542	BERTHELOT/ROSELINE
Saint-Simon-de-Pellouaille	ZE0085	727	GUITTON/DANIEL GILBERT
Saint-Simon-de-Pellouaille	ZE0081	383	DORE/PATRICK BENOIT
Saint-Simon-de-Pellouaille	ZE0082	668	DORE/ALAIN GERARD
Saint-Simon-de-Pellouaille	ZE0083	454	DEPEUX/SERGE GILBERT
Saint-Simon-de-Pellouaille	ZE0084	465	VERDIER/MICHEL PHILIPPE DANIEL
Saint-Simon-de-Pellouaille	ZE0071	2136	GFA LES RENAUDS
Saint-Simon-de-Pellouaille	ZE0064	3679	GUITTON/MADELEINE BERTHE
Saint-Simon-de-Pellouaille	ZE0065	1537	BROUARD/REGIS DANIEL JOSEPH
Saint-Simon-de-Pellouaille	ZE0089	503	ROUX/ETIENNE
Saint-Simon-de-Pellouaille	ZE0093	852	SIMAKINE/SERGE
Saint-Simon-de-Pellouaille	ZE0086	596	LUCAZEAU/CLAUDE
Saint-Simon-de-Pellouaille	ZE0087	395	ROGE/CHRISTIAN
Saint-Simon-de-Pellouaille	ZE0090	205	JOSSAND/ERIC ALAIN
Saint-Simon-de-Pellouaille	ZE0088	72	BOUGNOTEAU/SANDRINE
Saint-Simon-de-Pellouaille	ZE0092	357	TANTIN/DOMINIQUE
Saint-Simon-de-Pellouaille	ZE0094	370	MOUNIER/SIMONNE MADELEINE
Saint-Simon-de-Pellouaille	ZE0095	514	MERCIER/MICHAEL
Saint-Simon-de-Pellouaille	ZE0091	195	VRIGNAUD/JEAN-MARIE PASCAL
Saint-Simon-de-Pellouaille	ZE0063	942	DE MAILLARD/ELISABETH MARIE LOUISE
Saint-Simon-de-Pellouaille	ZE0080	72	GARNIER/MARGUERITE
Saint-Simon-de-Pellouaille	ZE0058	2974	DAVID/JEAN-BERNARD
Saint-Simon-de-Pellouaille	ZE0059	1480	GFA DE CHEZ COUTAND

Nom commune	Numéro parcelle	Superficie (m ²)	Propriétaire
Saint-Simon-de-Pellouaille	ZE0052	4660	GOBIN/MICHEL ANDRE
Saint-Simon-de-Pellouaille	ZE0060	1085	GABORIEAU/PIERRETTE ANDREE
Saint-Simon-de-Pellouaille	ZE0061	274	BREMAUD/ANNE MARIE
Saint-Simon-de-Pellouaille	ZE0056	600	GANDEMER/DOMINIQUE PIERRETTE ODETTE
Saint-Simon-de-Pellouaille	ZE0057	140	BOUYER/CLAUDE
Saint-Simon-de-Pellouaille	ZE0054	217	MASSIAS/PAULETTE
Saint-Simon-de-Pellouaille	ZE0055	113	ROUX/FRANCOIS JACQUES
Saint-Simon-de-Pellouaille	ZE0053	198	BAUCHET/JOSETTE
Saint-Simon-de-Pellouaille	ZE0105	4285	COQUAUD/JANINE GENEVIEVE
Saint-Simon-de-Pellouaille	ZE0106	8819	MENARD/DANIEL CAMILLE FERNAND
Saint-Simon-de-Pellouaille	ZE0107	389	VIDAL/ALAIN
Saint-Simon-de-Pellouaille	ZE0108	439	LUCAZEAU/GERARD JEAN
Saint-Simon-de-Pellouaille	ZE0109	657	COQUAUD/JANINE GENEVIEVE
Saint-Simon-de-Pellouaille	ZE0110	237	GIREME/ANDRE HENRI EUGENE
Saint-Simon-de-Pellouaille	ZI0026	18904	DAVID/JEAN-BERNARD
Saint-Simon-de-Pellouaille	ZI0108	11932	PERE/MICHAEL
Saint-Simon-de-Pellouaille	AB0015	2526	ROUSSEAU/JACKY
Saint-Simon-de-Pellouaille	AB0007	360	DUMOUCHEL/MONIQUE
Saint-Simon-de-Pellouaille	AB0006	848	DUMOUCHEL/MONIQUE
Saint-Simon-de-Pellouaille	AB0012	1398	ROUSSEAU/JACKY
Saint-Simon-de-Pellouaille	AB0011	200	COCHIN/ODETTE
Saint-Simon-de-Pellouaille	AB0010	104	COCHIN/ODETTE
Saint-Simon-de-Pellouaille	AB0009	47	ROUSSEAU/JACKY
Saint-Simon-de-Pellouaille	AB0008	78	ROUSSEAU/JACKY
Saint-Simon-de-Pellouaille	AB0013	1655	BERTELLOTTI/ROBERT JEAN PIERRE
Saint-Simon-de-Pellouaille	AA0009	4599	GEFFRE/NATHALIE MARIE JOSEPHINE MADELEINE
Saint-Sornin	A0068	21964	GRAND SYNDICAT DE MARENNES
Saint-Sornin	A0069	6047	GRAND SYNDICAT DE MARENNES
Saint-Sornin	B0901	38432	BOUTINET/MARIE-ELISE DOMINIQUE JEANNE MADELEINE
Saint-Sornin	B0902	36669	VOLLETTE/JACKY VALENTIN
Saint-Sornin	B0013	28736	BOUTINET/MARIE-ELISE DOMINIQUE JEANNE MADELEINE
Saint-Sornin	B1051	23060	DROUILLARD/JEAN-PAUL
Saint-Sulpice-de-Royan	ZE0067	35507	BEGAUD/JIMMY JEAN-CLAUDE
Saint-Sulpice-de-Royan	ZE0068	43966	TESSIER/JEAN-MARIE CHRISTIAN
Saint-Sulpice-de-Royan	ZE0069	974	COMMUNE DE SAINT SULPICE DE ROYAN
Saint-Sulpice-de-Royan	ZE0066	7211	TESSIER/JEAN-MARIE CHRISTIAN
Saint-Sulpice-de-Royan	ZE0036	11567	VERONNEAU/JACQUES LOUIS
Saint-Sulpice-de-Royan	ZE0037	15138	DE VILLELUME/COME DAVID JEAN MARIE
Saint-Sulpice-de-Royan	ZE0074	12324	VERONNEAU/JACQUES LOUIS
Saint-Sulpice-de-Royan	ZE0038	15935	PASLIN/MICHEL PIERRE
Saint-Sulpice-de-Royan	ZE0075	2733	MENARD/GUY GABRIEL GUSTAVE
Saint-Sulpice-de-Royan	ZC0009	13916	BESSON/FRANCOISE LUCIENNE
Saint-Sulpice-de-Royan	ZC0002	5719	MOIROUX/DIDIER JEAN
Saint-Sulpice-de-Royan	ZC0134	3646	BESSON/MOISSETTE JACQUELINE
Saint-Sulpice-de-Royan	ZC0008	1111	COMMUNE DE SAINT SULPICE DE ROYAN
Saint-Sulpice-de-Royan	ZC0005	3070	BESSON/FRANCOISE LUCIENNE
Saint-Sulpice-de-Royan	ZL0087	240464	TESSIER/JEAN-MARIE CHRISTIAN
Saint-Sulpice-de-Royan	ZL0051	40417	PEPONNET/LOUIS
Saint-Sulpice-de-Royan	ZL0032	17257	BELLINEAU/FRANCOISE MARCELLE
Saint-Sulpice-de-Royan	ZL0062	29040	DE VILLELUME/MARTIAL FRANCOIS
Saint-Sulpice-de-Royan	ZL0085	11029	PEPONNET/LOUIS
Saint-Sulpice-de-Royan	ZL0034	3532	TESSIER/JEAN-MARIE CHRISTIAN
Saint-Sulpice-de-Royan	ZM0089	22757	AUGEREAU/RICHARD ANDRE
Saint-Sulpice-de-Royan	ZM0092	25036	MEAU/PAULETTE GERMAINE
Saint-Sulpice-de-Royan	ZM0050	5751	PINAUD/JACQUES EMILE
Saint-Sulpice-de-Royan	ZM0051	10566	AUGEREAU/CEDRIC OCTAVE
Saint-Sulpice-de-Royan	ZM0052	6381	AUGEREAU/RICHARD ANDRE
Saint-Sulpice-de-Royan	ZM0084	41	SIVOM DU PAYS ROYANNAIS
Saint-Sulpice-de-Royan	ZM0093	77	SYNDICAT INTERCOMMUNAL ADDUCTION EAU DES RIVES DE LA SEUDRE
Saint-Sulpice-de-Royan	A0760	17714	VIAUD/PIERRE JOEL
Saint-Sulpice-de-Royan	A0756	7204	VIAUD/PIERRE JOEL
Saint-Sulpice-de-Royan	A0757	6306	VIAUD/PIERRE JOEL
Saint-Sulpice-de-Royan	A0753	9709	BOURSIER/ANDRE
Saint-Sulpice-de-Royan	D0600	6064	SICARD/ARMAND
Saint-Sulpice-de-Royan	D0652	31458	GROUPEMENT AGRICOLE FONCIER DE TAUPIGNAC
Saint-Sulpice-de-Royan	D0647	19061	GIRAUDOT/MICHELINE
Saint-Sulpice-de-Royan	D0608	903	SICARD/ARMAND
Saint-Sulpice-de-Royan	D2172	4836	FRAPPIER/MAUD PIERRETTE MICHELINE
Saint-Sulpice-de-Royan	D0609	1637	PETIT/MARC GABRIEL FERNAND
Saint-Sulpice-de-Royan	D0621	2251	THEDE/SIMONNE MARIE LOUISE
Saint-Sulpice-de-Royan	D0620	627	FRAPPIER/MAUD PIERRETTE MICHELINE
Saint-Sulpice-de-Royan	D0606	747	FAVAUD/JACQUES RENE
Saint-Sulpice-de-Royan	D0610	602	FRAPPIER/MAUD PIERRETTE MICHELINE
Saint-Sulpice-de-Royan	D0611	676	RAMBAUD/FRANCOIS
Saint-Sulpice-de-Royan	D0514	414	BERTRAM/ANNE-MARIE

Nom commune	Numéro parcelle	Superficie (m²)	Propriétaire
Saint-Sulpice-de-Royan	D0648	12517	PHILIPPE/MARIE JEAN CLAUDE
Saint-Sulpice-de-Royan	D1315	8523	PHILIPPE/MARIE JEAN CLAUDE
Saint-Sulpice-de-Royan	D1854	5382	PHILIPPE/MARIE JEAN CLAUDE
Saint-Sulpice-de-Royan	D1100	1934	PINAUD/CHRISTOPHE HERVE
Saint-Sulpice-de-Royan	D0651	7043	GIRAUDOT/MICHELINE
Saint-Sulpice-de-Royan	D0649	4522	GIRAUDOT/MICHELINE
Saint-Sulpice-de-Royan	D0650	2369	GIRAUDOT/MICHELINE
Saint-Sulpice-de-Royan	D1106	2044	PINAUD/JACQUES EMILE
Saint-Sulpice-de-Royan	D1809	1152	GIRAUDOT/BENOIT EMMANUEL
Saint-Sulpice-de-Royan	D1810	1318	GIRAUDOT/DANIEL JEAN
Saint-Sulpice-de-Royan	D1185	9071	AUGEREAU/RICHARD ANDRE
Saint-Sulpice-de-Royan	D1187	4895	CHAGNEAUD/BERNARD
Saint-Sulpice-de-Royan	D1186	4783	AUGEREAU/RICHARD ANDRE
Saint-Sulpice-de-Royan	D1184	9402	AUGEREAU/RICHARD ANDRE
Saint-Sulpice-de-Royan	Z00083	4657	COMMUNE DE SAINT SULPICE DE ROYAN
Saint-Sulpice-de-Royan	Z00066	46999	DORIAT/FERMANDE HENRIETTE
Saint-Sulpice-de-Royan	Z00073	1754	COMMUNE DE SAINT SULPICE DE ROYAN
Saint-Sulpice-de-Royan	Z00075	26755	FORGET/CLAUDE
Saint-Sulpice-de-Royan	Z00065	47140	SALMON/JACQUES
Saint-Sulpice-de-Royan	Z00064	3389	MEAU/GUY ELIE LEON
Saint-Sulpice-de-Royan	Z00063	7660	DE VILLELUME/COME DAVID JEAN MARIE
Saint-Sulpice-de-Royan	Z00084	12921	FORGET/CLAUDE
Saint-Sulpice-de-Royan	Z00054	31934	BELLINEAU/PASCALE CHRISTINE
Saint-Sulpice-de-Royan	Z00051	19613	FORGET/CLAUDE
Saint-Sulpice-de-Royan	Z00048	21442	FORGET/CLAUDE
Saint-Sulpice-de-Royan	Z00061	21805	SCI LES PRADELLES
Saint-Sulpice-de-Royan	Z00060	891	COMMUNE DE SAINT SULPICE DE ROYAN
Saint-Sulpice-de-Royan	Z00088	811	FORGET/CLAUDE
Saint-Sulpice-de-Royan	Z00039	23325	BELLINEAU/FRANCOISE MARCELLE
Saint-Sulpice-de-Royan	Z00062	9557	MILLIEROUX/ANNIE
Saint-Sulpice-de-Royan	Z00074	2130	COMMUNE DE SAINT SULPICE DE ROYAN
Saint-Sulpice-de-Royan	Z00038	2289	COMMUNE DE SAINT SULPICE DE ROYAN
Saint-Sulpice-de-Royan	Z00011	298	COMMUNE DE SAINT SULPICE DE ROYAN
Saint-Sulpice-de-Royan	Z00037	200	COMMUNE DE SAINT SULPICE DE ROYAN
Saint-Sulpice-de-Royan	ZN0122	19277	KASAK/VIRGINIE CHRISTINE
Saint-Sulpice-de-Royan	ZN0049	2466	GELINEAU/CECILE FERMANDE
Saint-Sulpice-de-Royan	ZN0051	5583	GELINEAU/CECILE FERMANDE
Saint-Sulpice-de-Royan	ZN0050	206	COMMUNE DE SAINT SULPICE DE ROYAN
Saint-Sulpice-de-Royan	ZN0121	4420	KASAK/VIRGINIE CHRISTINE
Saint-Sulpice-de-Royan	B2056	86556	SCI DU DOMAINE DU GRAND AUBAT
Saint-Sulpice-de-Royan	B1833	72221	SCI DU DOMAINE DU GRAND AUBAT
Saint-Sulpice-de-Royan	B2526	9490	BELLINEAU/NICOLE AMELIE
Saint-Sulpice-de-Royan	B2650	5936	BELLINEAU/FRANCOISE MARCELLE
Saint-Sulpice-de-Royan	B2531	9361	BELLINEAU/NICOLE AMELIE
Saint-Sulpice-de-Royan	B2533	9480	BELLINEAU/NICOLE AMELIE
Saint-Sulpice-de-Royan	B2425	29268	TESSIER/JEAN-MARIE CHRISTIAN
Saint-Sulpice-de-Royan	B1736	12748	SCI DU DOMAINE DU GRAND AUBAT
Saint-Sulpice-de-Royan	B2549	24755	TESSIER/JEAN-MARIE CHRISTIAN
Saint-Sulpice-de-Royan	B2430	7272	LAGARRE/FRANCK GILLES
Saint-Sulpice-de-Royan	B2247	7334	BELLINEAU/MICHEL BERNARD
Saint-Sulpice-de-Royan	B2424	10018	TESSIER/JEAN-MARIE CHRISTIAN
Saint-Sulpice-de-Royan	B0047	11007	BELLINEAU/PASCALE CHRISTINE
Saint-Sulpice-de-Royan	B2426	10886	SAUTEREAU/JEANNINE COLETTE PIERRETTE
Saint-Sulpice-de-Royan	B2448	1709	JANIN/PIERRE ANDRE
Saint-Sulpice-de-Royan	B2808	620	LAFORGE/BERNARD ROGER JACQUES
Saint-Sulpice-de-Royan	B3089	428	JANIN/PIERRE ANDRE
Saint-Sulpice-de-Royan	B3088	774	RIGAULT/BERNARD ANDRE
Saint-Sulpice-de-Royan	B0046	5651	BELLINEAU/FRANCOISE MARCELLE
Saint-Sulpice-de-Royan	B0045	6719	BELINEAU/GUY MAURICE
Saint-Sulpice-de-Royan	B0044	4781	LAGARRE/FRANCK GILLES
Saint-Sulpice-de-Royan	B2272	567	SAUTEREAU/JEANNINE COLETTE PIERRETTE
Saint-Sulpice-de-Royan	B2273	1391	GUERIN/PATRICK ROBERT
Saint-Sulpice-de-Royan	B2921	1497	ANTARES
Saint-Sulpice-de-Royan	B2811	910	DESROCHES/MICHEL HENRI
Saint-Sulpice-de-Royan	B2809	628	ANTARES
Saint-Sulpice-de-Royan	B2810	891	LAFORGE/BERNARD ROGER JACQUES
Saint-Sulpice-de-Royan	B2547	4887	TESSIER/JEAN-MARIE CHRISTIAN
Saint-Sulpice-de-Royan	B2474	895	SIVOM DU PAYS ROYANNAIS
Saint-Sulpice-de-Royan	B1731	7007	BOURSIER/JOSIANE
Saint-Sulpice-de-Royan	B1733	9468	TESSIER/JEAN-MARIE CHRISTIAN
Saint-Sulpice-de-Royan	B2961	1854	RENOULEAUD/PATRICK
Saint-Sulpice-de-Royan	ZK0200	2867	COMMUNE DE SAINT SULPICE DE ROYAN
Saint-Sulpice-de-Royan	ZK0426	8429	COMMUNE DE SAINT SULPICE DE ROYAN
Saint-Sulpice-de-Royan	ZK0434	10155	COMMUNE DE SAINT SULPICE DE ROYAN
Saint-Sulpice-de-Royan	ZK0209	1492	ARBRENTURE IMMO

Nom commune	Numéro parcelle	Superficie (m ²)	Propriétaire
Saint-Sulpice-de-Royan	ZK0261	428	COMMUNE DE SAINT SULPICE DE ROYAN
Saint-Sulpice-de-Royan	ZK0182	1408	GIRAUD/PATRICK
Saint-Sulpice-de-Royan	ZK0414	2498	DEVAUX/FREDERIC JEAN
Saint-Sulpice-de-Royan	ZK0260	1056	SCI LA GOUAILLE
Saint-Sulpice-de-Royan	ZK0413	1509	MAZURIER/DOMINIQUE BERNARD
Saint-Sulpice-de-Royan	ZK0210	985	LES BIENVENUS
Saint-Sulpice-de-Royan	ZK0222	2658	CHEVALERIAS
Saint-Sulpice-de-Royan	ZK0211	1012	LES BIENVENUS
Saint-Sulpice-de-Royan	ZK0435	10362	JUVICATER O6
Saint-Sulpice-de-Royan	ZK0530	493	A L P
Saint-Sulpice-de-Royan	ZK0439	9957	DE LA ROUTE DE POITIERS
Saint-Sulpice-de-Royan	ZK0225	4644	COMMUNE DE SAINT SULPICE DE ROYAN
Saint-Sulpice-de-Royan	ZK0224	1760	MUSTANG 17
Saint-Sulpice-de-Royan	ZK0380	4552	SOCIETE DISTRIBUTION ROYANNAISE SA
Saint-Sulpice-de-Royan	ZK0415	795	DEVAUX/FREDERIC JEAN
Saint-Sulpice-de-Royan	ZK0419	1071	AUDITEAU/NANCY
Saint-Sulpice-de-Royan	ZK0418	496	GUERIN/PASCAL MAURICE
Saint-Sulpice-de-Royan	ZK0417	498	AOURIR
Saint-Sulpice-de-Royan	ZK0442	568	SCI C 39
Saint-Sulpice-de-Royan	ZK0441	425	BOUDEAUD LAUJAC
Saint-Sulpice-de-Royan	ZK0524	866	SCI JACQUELINE M
Saint-Sulpice-de-Royan	ZK0440	244	COMMUNE DE SAINT SULPICE DE ROYAN
Saint-Sulpice-de-Royan	ZK0527	190	A L P
Saint-Sulpice-de-Royan	ZK0422	1065	LES 2 A
Saint-Sulpice-de-Royan	ZK0423	1059	LES TROIS F
Saint-Sulpice-de-Royan	ZK0424	1062	LES COPROPRIETAIRES
Saint-Sulpice-de-Royan	ZK0460	1534	SCI C T M
Saint-Sulpice-de-Royan	ZK0461	459	DAMAX
Saint-Sulpice-de-Royan	ZK0526	511	DUVAL/STEPHANE MARCEL NICOLAS CHRISTIAN
Saint-Sulpice-de-Royan	A1151	8590	MENARD/EVELYNE
Saint-Sulpice-de-Royan	A1162	1420	GERVREAU/CLAUDE HENRI
Saint-Sulpice-de-Royan	A1070	1657	FABRE/GILLES MAURICE ROGER
Saint-Sulpice-de-Royan	A1164	59	DOHY/JUSTIN
Saint-Sulpice-de-Royan	A1030	938	BRAZEY/MURIELLE NATHALIE
Saint-Sulpice-de-Royan	D0236	42714	LE POINT DE MIL
Saint-Sulpice-de-Royan	D0235	8393	AUGEREAU/RICHARD ANDRE
Saint-Sulpice-de-Royan	D2143	8419	AUGEREAU/RICHARD ANDRE
Saujon	AC0190	6916	GALIPAUD/PHILIPPE PIERRE MICHEL
Saujon	AC0993	2085	PASLIN/ROGER ABEL
Saujon	AC0227	2179	PETIT/DANIELE GINETTE
Saujon	AC0228	390	DENEFLE/GONTRAN CEDRIC
Saujon	AC0231	842	PETIT/DANIELE GINETTE
Saujon	AC0232	973	PETIT/DANIELE GINETTE
Saujon	AC0235	1198	PICOLET/ROGER HENRI
Saujon	AC0236	1105	PICOLET/ROGER HENRI
Saujon	AC0240	742	GAUDRY/CHRISTELLE
Saujon	AC0241	1410	PINET/JEROME
Saujon	AC0935	4744	COMMUNE DE SAUJON
Saujon	AC0671	2240	MOYNE/ROBERT
Saujon	AC1049	1346	BLAIN/DOMINIQUE ROSE-MARIE
Saujon	AC1052	4176	EDITH
Saujon	AC0177	2105	CHALLE/ALEXANDRE
Saujon	AC0970	1667	FERREIRA/MARC PAUL
Saujon	AC0151	461	SAMAPIE
Saujon	AC0158	298	BLENTZ/MONIQUE DENISE RENEE
Saujon	AC0163	2145	MARECHAL/SIMONE BLANCHE ERNESTINE RAYMONDE
Saujon	AC0929	435	LES COPROPRIETAIRES
Saujon	AC0178	511	CHALLE/ALEXANDRE
Saujon	AC0159	211	BLENTZ/MONIQUE DENISE RENEE
Saujon	AC0160	468	BLENTZ/MONIQUE DENISE RENEE
Saujon	AC1285	252	BOUREAU/MICHEL JACQUES
Saujon	AC0157	451	BOUREAU/MICHEL JACQUES
Saujon	AC0932	29	POLI/REGINE JOSEPHE CECILIA
Saujon	AC0668	134	CHALLE/ALEXANDRE
Saujon	AC0669	173	MOYNE/ROBERT
Saujon	AC0745	477	DELMAS/PIERRE
Saujon	AC0746	149	ALONSO/MARIE-CHRISTINE
Saujon	AC0181	334	ALONSO/MARIE-CHRISTINE
Saujon	AC1050	140	EDITH
Saujon	AC1273	244	LE BAYON/LOUIS JOSEPH MARIE JEAN
Saujon	AC0165	286	MARECHAL/SIMONE BLANCHE ERNESTINE RAYMONDE
Saujon	AC0166	176	RAMON/HENRI CHRISTIAN
Saujon	AC0793	412	PIGRE/MYRIAM MARIANNE MARCELLE
Saujon	AC0969	251	RAMON/HENRI CHRISTIAN
Saujon	AC1354	357	BLENTZ/MONIQUE DENISE RENEE

Nom commune	Numéro parcelle	Superficie (m²)	Propriétaire
Saujon	AC1388	505	FESSEAU/JEAN-NOEL DOMINIQUE FREDDY
Saujon	AC0176	2750	CHALLE/ALEXANDRE
Saujon	AC0976	538	HARTLEY/GEOFFREY MICHAEL
Saujon	AC0977	456	PELLETANT/PHILIPPE CLAUDE LEONCE
Saujon	AC0175	968	CHALLE/ALEXANDRE
Saujon	AC0169	189	ATMANE/MARIE-ANNICK HENRIETTE NADIA
Saujon	AC1030	324	FOUCHE/JACQUELINE PAULETTE
Saujon	AC0170	135	FERREIRA/MARC PAUL
Saujon	A1655	16833	CARRONI/CONSTANT JEAN
Saujon	A1649	5203	DIRECTION DEPARTEMENTALE DE L'EQUIPEMENT
Saujon	A1651	1714	DIRECTION DEPARTEMENTALE DE L'EQUIPEMENT
Saujon	A1647	2283	DIRECTION DEPARTEMENTALE DE L'EQUIPEMENT
Saujon	A1646	1375	DIRECTION DEPARTEMENTALE DE L'EQUIPEMENT
Saujon	A1645	65	DIRECTION DEPARTEMENTALE DE L'EQUIPEMENT
Saujon	AT0069	3233	DEPARTEMENT DE LA CHARENTE-MARITIME
Saujon	AT0073	4600	LANCELIN/MICHEL
Saujon	AT0088	7177	MICHEZ/CLAUDE MARTIAL
Saujon	AT0072	630	LANCELIN/MICHEL
Saujon	AT0067	242	COMMUNE DE SAUJON
Saujon	AT0059	2917	BOITARD/ALAIN SERGE NOEL CHARLES
Saujon	AT0071	2526	MARCON/JACQUES JEAN-PIERRE ANGE DENIS
Saujon	AT0085	2093	MARCON/JACQUES JEAN-PIERRE ANGE DENIS
Saujon	AT0061	2299	DUBOIS/MICHELLE HENRIETTE
Saujon	AT0084	1865	BREUILLE/CHRISTIAN CLAUDE
Saujon	AT0083	1360	NOCQUET/LOUISETTE MARIE
Saujon	AT0063	172	DEPARTEMENT CHARENTE MARITIME /DIRECTION DEPARTEMENTALE DE
Saujon	AT0062	156	DUBOIS/MICHELLE HENRIETTE
Saujon	AT0068	544	DEPARTEMENT DE LA CHARENTE-MARITIME
Saujon	AT0070	317	MARCON/JACQUES JEAN-PIERRE ANGE DENIS
Saujon	AT0060	263	ETAT MINISTERE DE L'URBANISME ET DU LOGEMENT
Saujon	A0323	32166	GAZEAU/NICOLE MARIE FRANCE
Saujon	A1423	26953	GEOFFROY/CLAUDE YVES
Saujon	A0325	23580	GEOFFROY/CLAUDE YVES
Saujon	A0301	14728	GEOFFROY/CLAUDE YVES
Saujon	A0335	44253	RENOULEAU/MICHEL
Saujon	A1641	13758	PERDRIAUD/FRANCOIS
Saujon	A0320	20350	GAZEAU/NICOLE MARIE FRANCE
Saujon	A0332	29936	PERDRIAUD/FRANCOIS
Saujon	A0329	15337	VAUZELLE/ISABELLE FREDERIQUE
Saujon	A0327	17158	VAUZELLE/ISABELLE FREDERIQUE
Saujon	A0321	21844	GAZEAU/NICOLE MARIE FRANCE
Saujon	A0322	19250	GAZEAU/NICOLE MARIE FRANCE
Saujon	A0228	5942	PROPRIETAIRES DU BND 421 A0228
Saujon	A0326	7857	VAUZELLE/ISABELLE FREDERIQUE
Saujon	A0218	9862	PELLETANT/CHRISTOPHE BENOIT
Saujon	A1603	29667	MILLET/JEAN LOUIS
Saujon	A1607	13703	MILLET/JEAN LOUIS
Saujon	A1334	3185	GEOFFROY/CLAUDE YVES
Saujon	A0302	10319	GEOFFROY/CLAUDE YVES
Saujon	A1333	13567	GEOFFROY/CLAUDE YVES
Saujon	A1335	8795	GEOFFROY/CLAUDE YVES
Saujon	A0238	16847	JOUBERT/JACKY
Saujon	A0241	1752	JOUBERT/JACKY
Saujon	A0242	1744	LAY/JEANINE SIMONE
Saujon	A1343	4691	LAY/JEANINE SIMONE
Saujon	A0239	1882	COUSSINE/JEAN-MARIE JACQUES
Saujon	A1345	1375	COCONNIER/MICHEL JEAN
Saujon	A1346	618	CHARBEAU/PATRICE
Saujon	A0221	3981	PELLETANT/CHRISTOPHE BENOIT
Saujon	A0237	3935	GODIN/PATRICK MARIE ROBERT
Saujon	A0225	3594	SUDRE/ELOI JEAN
Saujon	A0224	3683	MAGUIER/CLAUDINE
Saujon	A0226	7217	SUIRE/MARINA DOMINIQUE
Saujon	A0227	6383	SUIRE/MARINA DOMINIQUE
Saujon	A0223	3010	DROUILLARD/CHRISTIAN ADRIEN
Saujon	A0222	3220	MORISSON/DANIEL
Saujon	A0236	4095	BOURSIER/GILLES
Saujon	A0330	794	PERDRIAUD/FRANCOIS
Saujon	A0213	12407	BOURSIER/GILLES
Saujon	A0217	6128	PELLETANT/CHRISTOPHE BENOIT
Saujon	A0345	8493	BOTTON/FREDERIC
Saujon	A1602	1394	GRASSIOT/PAULETTE CAMILLE
Saujon	A0209	3536	BOURSIER/GILLES
Saujon	A0210	3819	BOURSIER/GILLES
Saujon	A0212	6474	PELLETANT/CHRISTOPHE BENOIT

Nom commune	Numéro parcelle	Superficie (m²)	Propriétaire
Saujon	A0211	5704	PELLETANT/CHRISTOPHE BENOIT
Saujon	A1606	753	GRASSIOT/PAULETTE CAMILLE
Saujon	AX0039	1339	CHAUVET/GISELE ETIENNETTE
Saujon	AX0038	3805	BEILLARD/MONIQUE MARIE
Saujon	AX0041	520	BEILLARD/MONIQUE MARIE
Saujon	AX0049	2460	CHAUVET/GISELE ETIENNETTE
Saujon	AX0045	993	MILLET/COLETTE RAYMONDE JULIETTE
Saujon	AX0046	1008	CHEVAIS/JEAN PHILIPPE MARIE
Saujon	AX0044	166	MILLET/COLETTE RAYMONDE JULIETTE
Saujon	AX0042	177	BRUCKER/GILLES ROBERT
Saujon	AX0043	159	CHEVAIS/JEAN PHILIPPE MARIE
Saujon	AX0040	235	CHAUVET/GISELE ETIENNETTE
Saujon	AX0047	1003	BRUCKER/GILLES ROBERT
Saujon	AW0004	23764	DUBOIS/CLAUDE AIMABLE
Saujon	AW0095	3805	ETAT MINISTERE DE L'URBANISME ET DU LOGEMENT
Saujon	AW0187	436	ETAT MINISTERE DE L'URBANISME ET DU LOGEMENT
Saujon	AW0092	1882	ETAT MINISTERE DE L'URBANISME ET DU LOGEMENT
Saujon	AW0094	476	ETAT MINISTERE DE L'URBANISME ET DU LOGEMENT
Saujon	AW0186	156	ETAT MINISTERE DE L'URBANISME ET DU LOGEMENT
Saujon	AW0083	6978	COMMUNE DE SAUJON
Saujon	AW0084	905	COMMUNE DE SAUJON
Saujon	AW0208	5734	BARRAU/FRANCK
Saujon	AW0086	6327	DUBOIS/CLAUDE AIMABLE
Saujon	AW0082	3722	BERNARD/DAMIAN
Saujon	AW0089	1021	COMMUNE DE SAUJON
Saujon	AW0090	480	BERNARD/DAMIAN
Saujon	AW0198	1878	MOUNIER/JOELLE GISELE DANIELLE
Saujon	AW0007	356	COMMUNE DE SAUJON
Saujon	AW0085	308	DUBOIS/CLAUDE AIMABLE
Saujon	AW0081	620	ETAT MINISTERE DE L'URBANISME ET DU LOGEMENT
Saujon	AW0091	189	ETAT MINISTERE DE L'URBANISME ET DU LOGEMENT
Saujon	AW0093	327	ETAT MINISTERE DE L'URBANISME ET DU LOGEMENT
Saujon	AW0088	563	COMMUNE DE SAUJON
Saujon	AW0209	602	COMMUNE DE SAUJON
Saujon	AW0201	387	CAMPESATO/MICHEL
Saujon	AW0199	3003	CAMPESATO/MICHEL
Saujon	AW0013	830	BREQUIGNY/MICHEL
Saujon	AW0005	226	DUBOIS/CLAUDE AIMABLE
Saujon	AW0200	177	MOUNIER/JOELLE GISELE DANIELLE
Saujon	AW0010	774	HECTOR/MICHEL
Saujon	AW0011	694	RABASA/ROBERT
Saujon	AW0012	594	LEQUAIN/CHRISTIAN DANIEL LOUIS
Saujon	AW0008	603	BAIL/JACQUES GEORGES
Saujon	ZB0024	32953	JOUBERT/JACQUES ANDRE HIPPOLYTE
Saujon	ZB0026	51348	CHENET/MONIQUE IRENE MARINETTE
Saujon	ZB0027	14949	CHENET/MONIQUE IRENE MARINETTE
Saujon	ZB0028	44056	SAVINAUD/HUGUETTE LOUISETTE RENEE
Saujon	ZB0029	25325	BOUQUET/ROBERT PAUL
Saujon	AH0001	9465	COMMUNE DE SAUJON
Saujon	AH0002	9607	COMMUNE DE SAUJON
Saujon	AH0036	2981	COMMUNE DE SAUJON
Saujon	AH0017	899	MARTIN/PAULETTE
Saujon	AH0003	649	BOISSEAUX/CHRISTIAN GEORGES ANDRE
Saujon	AH0015	638	AUDOUJ/MICHEL MAXIME
Saujon	AE0622	1292	GENETY/ALAIN BERNARD
Saujon	AE0879	1424	SARRAUD/JACKY DANIEL LUCIEN
Saujon	AE0531	914	BONNIN/CLAUDE JACQUES LIONNEL
Saujon	AE0477	732	PINEAU/ROLAND EMILE
Saujon	AE0880	111	GENETY/ALAIN BERNARD
Saujon	AE0540	516	CUET/MARIE HELENE
Saujon	AE0370	1212	MICHAUD-LAUTURE/MARTIAL BERNARD
Saujon	AE0975	312	TORRANO/EGLANTINE CLAUDE IRENE
Saujon	AE0974	559	GOMES/JEAN-PIERRE MICHEL
Saujon	AE0334	569	MAKARSKI/RAYMOND
Saujon	AE0674	669	MAKARSKI/RAYMOND
Saujon	AE0760	1217	MERIT/JEAN-LOUIS
Saujon	AE0530	865	BILLARD/GERARD PIERRE EUTROPE
Saujon	AE0651	1217	CHAMPENOIS/GERARD MARCEL PAUL
Saujon	AE0594	653	SCHMITT/MARCELLE BEATRICE
Saujon	AE0326	1033	CURAUDEAU/JOSETTE
Saujon	AE0044	457	RAOUL/YVONNE MARIE ANTOINETTE
Saujon	AE0524	79	BONNIN/CLAUDE JACQUES LIONNEL
Saujon	AE0343	327	BAUDRIT/ROMUALD JEAN PIERRE
Saujon	AE0342	65	MOREAU/MARGUERITE
Saujon	AE0527	697	MARCEL/DORIAN MAURICE

Nom commune	Numéro parcelle	Superficie (m ²)	Propriétaire
Saujon	AE0528	862	MARINIG/PIERRE ANDRE
Saujon	AE0529	808	GUILLOT/MICHELLE FRANCOISE GERARD
Saujon	AE0040	220	VIZET/MICHEL ANDRE
Saujon	AE0344	256	BAUDRIT/ROMUALD JEAN PIERRE
Saujon	AE0038	266	CONTOUR/PHILIPPE FRANCOIS LAURENT
Saujon	AE0039	138	PROPRIETAIRES DU BND 421 AE0039
Saujon	AE0548	685	TOUJOUSE/LAURENCE THERESE HENRIETTE
Saujon	AE0802	1163	BROSSARD/JEAN-CHARLES VALERY
Saujon	AE0042	173	VIZET/MICHEL ANDRE
Saujon	AE0801	1159	LES COPROPRIETAIRES
Saujon	AE0037	20	PROPRIETAIRES DU BND 421 AE0037
Saujon	AE0029	181	DEBORDE/FRANCIS
Saujon	AE0008	252	LES COPROPRIETAIRES
Saujon	AE0707	5	RTE RESEAU DE TRANSPORT D ELECTRICITE
Saujon	AE0007	140	COMMUNE DE SAUJON
Saujon	AE0719	95	DAZA/NADINE JEANNE
Saujon	AE0720	81	STE IMMOB LES LOGIS DE LA SEUDRE
Saujon	AE0721	212	STE IMMOB LES LOGIS DE LA SEUDRE
Saujon	E0117	10342	BOURSIER/YANNIC JEAN MARIE
Saujon	E0111	10710	VIAUD/PIERRE JOEL
Saujon	E0116	13771	BOURSIER/ANDRE
Saujon	E0128	29563	VIAUD/PIERRE JOEL
Saujon	E0114	13082	BOURSIER/ANDRE
Saujon	E0121	9983	MAISSANT/STEPHANE MICHEL
Saujon	E0115	4893	BOURSIER/MICHEL RENE
Saujon	E0203	11836	LAVOIES/FRANCIS ADONIS GASTON
Saujon	E0120	12297	DOUET/OLIVIER ALEXIS
Saujon	E0131	6766	LAVOIES/FRANCIS ADONIS GASTON
Saujon	E0129	11751	DUTARD/FRANCOISE MARIE MARGUERITE
Saujon	E0216	11384	DUTARD/FRANCOISE MARIE MARGUERITE
Saujon	E0214	17490	DUTARD/FRANCOISE MARIE MARGUERITE
Saujon	E0212	8947	DUTARD/FRANCOISE MARIE MARGUERITE
Saujon	E0211	6793	DUTARD/FRANCOISE MARIE MARGUERITE
Saujon	E0204	5031	LAVOIES/FRANCIS ADONIS GASTON
Saujon	E0205	6219	LAVOIES/REJANE GABRIELLE
Saujon	E0213	2538	DUTARD/FRANCOISE MARIE MARGUERITE
Saujon	E0130	2152	LAVOIES/FRANCIS ADONIS GASTON
Saujon	E0113	9850	BOURSIER/ANDRE
Saujon	E0127	4066	PAPINEAU/JEAN RAYMOND
Saujon	E0124	5099	MAISSANT/STEPHANE MICHEL
Saujon	E0123	4954	BERTRAND/GINETTE ANDREE
Saujon	ZC0003	48073	VIGER/JOCELYNE NOELLE
Saujon	F0265	25348	BOUQUET/ROBERT PAUL
Saujon	F0271	3348	DEPARTEMENT CHARENTE MARITIME /DIRECTION DEPARTEMENTALE DE
Saujon	F0258	16115	GODART/JEAN-LUC DANIEL
Saujon	F0254	23085	RENOULEAU/MICHEL
Saujon	F0255	12508	RENOULEAU/MICHEL
Saujon	F0248	8463	SECTION DE L'ILATE
Saujon	F0245	27851	RENOULEAU/MICHEL
Saujon	F0249	19665	RENOULEAU/MICHEL
Saujon	F0246	6053	RENOULEAU/MICHEL
Saujon	F0247	22153	BOUQUET/CHRISTIANE EDITH
Saujon	F0261	17861	GABORIAUD/JOSETTE EMILIEENNE VALENTINE
Saujon	F0518	14011	BOUGNAUD/JEAN-MARIE SYLVAIN
Saujon	F0262	1566	PROPRIETAIRES DU BND 421 F0262
Saujon	F0223	16007	CHAUSSEMICHE/FRANCOISE PAULETTE CHARLOTTE
Saujon	F0231	6975	BOTTON/FREDERIC
Saujon	F0227	8105	BAUDRIT/ROBERT EDMOND
Saujon	F0228	6563	BOTTON/FREDERIC
Saujon	F0250	5953	DAVIAUD/ODETTE
Saujon	F0517	16570	BOUGNAUD/JEAN-MARIE SYLVAIN
Saujon	F0264	1680	BOUGNAUD/JEAN-MARIE SYLVAIN
Saujon	F0256	7591	GABORIAUD/JOSETTE EMILIEENNE VALENTINE
Saujon	F0260	8620	GODART/JEAN-LUC DANIEL
Saujon	F0257	8099	GABORIAUD/JOSETTE EMILIEENNE VALENTINE
Saujon	F0252	3131	GODART/JEAN-LUC DANIEL
Saujon	F0253	4114	SECTION DE L'ILATE
Saujon	F0232	9171	MORIN/NICOLE
Saujon	F0222	5741	BAUDRIT/MONIQUE GISELE
Saujon	F0233	9394	DAVID/JEAN-CLAUDE AUBIN MARCEL
Saujon	F0234	11955	BOTTON/FREDERIC
Saujon	F0230	7930	BOTTON/FREDERIC
Saujon	AI0215	883	COMMUNE DE SAUJON
Saujon	AI0027	758	FOURRY/JEAN-PHILIPPE
Saujon	AI0030	578	BARD/CLAUDE PAUL PIERRE

Nom commune	Numéro parcelle	Superficie (m ²)	Propriétaire
Saujon	AI0209	827	CARRETTE/JEAN PIERRE CHRISTIAN
Saujon	AI0028	501	FERNANDES/FRANCISCO ANTONIO
Saujon	AI0029	567	AUBERT/ROGER
Saujon	AP0009	5989	COMMUNE DE SAUJON
Saujon	AP0010	11173	GALIPAUD/PIERRE GEORGES
Saujon	AP0008	11023	GALIPAUD/PIERRE GEORGES
Saujon	AP0058	737	SICARD/PATRICK
Saujon	AP0057	538	OLIVEIRA SERRA/ANTONIO CARLOS
Saujon	AP0115	588	MOREAU/JEAN-CLAUDE
Saujon	AP0134	2801	BRET/MONIQUE
Saujon	AP0133	622	SCI LA FAMILLE D'ABORD
Saujon	AP0004	5666	PRELOIS/JEROME PHILIPPE
Saujon	AP0011	2528	CHENET/MONIQUE IRENE MARINETTE
Saujon	AP0059	530	HAYREAUD/JEAN-BAPTISTE JULES MARIE
Saujon	AP0108	2197	ROY/DANIEL MARCEL BERNARD
Saujon	AP0110	2202	BIOLLET/JACQUELINE MARIE-ANTOINETTE
Saujon	AP0107	2120	CASCARINO/ODETTE PAULETTE
Saujon	AP0123	174	CASCARINO/ODETTE PAULETTE
Saujon	AP0112	183	LES COPROPRIETAIRES
Saujon	AP0147	464	JOLY/JOEL
Saujon	D0110	5679	LAURENT/GERARD LOUIS
Saujon	AB0181	914	DU DOMAINE DE LA GRANGE
Saujon	AB0464	426	DU DOMAINE DE LA GRANGE
Saujon	AB0375	15	PROPRIETAIRES DU BND 421 AB0375
Saujon	AB0376	310	MERCIER/CHRISTIANE MICHELE
Saujon	AB0760	61	LA MUTUELLE DE POITIERS
Saujon	C0586	26571	CHENET/MONIQUE IRENE MARINETTE
Saujon	C0451	32328	CHENET/MONIQUE IRENE MARINETTE
Saujon	C0454	11461	NAMBRARD/JEANNE ALPHONSINE
Saujon	C0463	14716	PELETTE/ANDREE DANIELLE
Saujon	C0464	20708	ROY/JACQUELINE NICOLLE
Saujon	C0468	7668	LEPLET/JACKY MARCEL
Saujon	C0437	12010	BOUQUET/ROBERT PAUL
Saujon	C0433	17407	GABORIT/ROBERT
Saujon	C1245	10258	PELETTE/ANDREE DANIELLE
Saujon	C0476	14283	CHAUVET/PASCAL MICHEL
Saujon	C0481	15058	LIS/CAROLINE DANIELLE
Saujon	C0480	6516	CHAUVET/PASCAL MICHEL
Saujon	C0475	7411	CHENET/MONIQUE IRENE MARINETTE
Saujon	C0469	13487	LIS/CAROLINE DANIELLE
Saujon	C0465	971	ROY/JACQUELINE NICOLLE
Saujon	C0466	11647	ROY/JACQUELINE NICOLLE
Saujon	C1666	1368	GOULEVANT/FRANCIS MICHEL
Saujon	C1667	893	LEPLET/JACKY MARCEL
Saujon	C0482	3352	LIS/CAROLINE DANIELLE
Saujon	C0459	10453	LIS/CAROLINE DANIELLE
Saujon	C0456	3241	NAMBRARD/JEANNE ALPHONSINE
Saujon	C0455	3283	LIS/CAROLINE DANIELLE
Saujon	C0458	3833	LIS/CAROLINE DANIELLE
Saujon	C0846	1764	GOULEVANT/DANIEL YVES DENIS
Saujon	C0848	5372	LIS/CAROLINE DANIELLE
Saujon	C0849	7328	D AVIAU DE TERNAY/HENRI MARIE BERNARD ANNE
Saujon	C0443	3103	BOUQUET/ROBERT PAUL
Saujon	C0442	3276	BOUQUET/ROBERT PAUL
Saujon	C0394	13407	D AVIAU DE TERNAY/GENEVIEVE MARIE-ELISABETH JACQUELINE
Saujon	C0393	8766	D AVIAU DE TERNAY/GENEVIEVE MARIE-ELISABETH JACQUELINE
Saujon	C0431	9972	GABORIT/ROBERT
Saujon	C0432	5186	GABORIT/ROBERT
Saujon	C0434	5568	GABORIT/ROBERT
Saujon	C0429	1036	CHOYEAU/JEFF
Saujon	C0392	1852	D AVIAU DE TERNAY/GENEVIEVE MARIE-ELISABETH JACQUELINE
Saujon	C0428	847	VOISIN/JEAN JACQUES
Saujon	C0283	16819	BAUDET/CHRISTOPHE STEPHANE
Saujon	C0282	1200	GABORIT/JACQUES CLAUDE
Saujon	C0280	8309	BAUDET/CHRISTOPHE STEPHANE
Saujon	C0852	3588	CHENET/MONIQUE IRENE MARINETTE
Saujon	AM0055	6965	ENEDIS
Saujon	AM0047	2933	FONTAINE/BERNARD ANDRE HENRI
Saujon	AM0045	4347	TOURNEUR/JEAN CLAUDE
Saujon	AM0060	6858	COURAIT/DOMINIQUE FRANCOIS
Saujon	AM0063	4770	LEYZAT-CALLENDRAUD/CHANTAL
Saujon	AM0107	5007	PELLETANT/CHRISTOPHE BENOIT
Saujon	AM0106	318	DIRECTION DEPARTEMENTALE DE L'EQUIPEMENT
Saujon	AM0059	1764	RIVA/OLIVIER
Saujon	AM0110	1165	JEANNEAU/BERNARD RAYMOND

Nom commune	Numéro parcelle	Superficie (m²)	Propriétaire
Saujon	AM0111	43	DIRECTION DEPARTEMENTALE DE L'EQUIPEMENT
Saujon	ZA0078	7728	DEPARTEMENT DE LA CHARENTE-MARITIME
Saujon	ZA0051	1572	COMMUNE DE SAUJON
Saujon	ZA0069	1214	COMMUNE DE SAUJON
Saujon	ZA0065	2139	COMMUNE DE SAUJON
Saujon	ZA0071	343	COMMUNE DE SAUJON
Saujon	ZA0067	8586	MERIT/JEAN-LOUIS
Saujon	A1994	28410	TELESKI NAUTIQUE DE SAUJON
Saujon	A1434	33342	BOUQUET/CHRISTIANE EDITH
Saujon	A1998	8544	TELESKI NAUTIQUE DE SAUJON
Saujon	A1299	2536	COMMUNE DE SAUJON
Saujon	A1444	16799	BOUQUET/CHRISTIANE EDITH
Saujon	A1899	4767	BOUGNAUD/JEAN-MARIE SYLVAIN
Saujon	A1109	5160	BOUQUET/CHRISTIANE EDITH
Semussac	ZL0027	56636	MENARD/DANIEL JEAN PHILIPPE
Semussac	ZL0025	769	DANIEZ/MICHELE
Semussac	ZL0037	444	DANIEZ/MICHELE
Semussac	ZL0041	1241	MENARD/MARTINE
Semussac	YC0041	5377	BINET/RAYMOND ALBERT
Semussac	YC0007	1208	ASS FONCIERE DE REMEMBREMENT DE LE CHAY
Semussac	YC0021	1119	ASS FONCIERE DE REMEMBREMENT DE LE CHAY
Semussac	YC0008	14762	GOULEVANT/JOEL MICHEL
Semussac	YC0006	12073	GOULEVANT/GAEL
Semussac	YC0024	5315	MENARD/DANIEL JEAN PHILIPPE
Semussac	YC0023	1585	MENARD/DANIEL JEAN PHILIPPE
Semussac	YC0020	7629	MORISSON/CHRISTELLE
Semussac	YC0022	12266	EARL SAVINAUD
Semussac	YC0010	7647	THIBAudeau/FABRICE EMMANUEL
Semussac	YC0009	4899	GOULEVANT/JOEL MICHEL
Semussac	YC0005	9815	PRUNIER/MONIQUE
Semussac	ZK0076	6983	SEGUINEAU/GISLAINE NICOLE
Semussac	ZK0110	26057	BINET/DANIEL CLAUDE MARCEL
Semussac	ZK0073	4812	MACAIRE/ELIETTE MARIE GERMAINE
Semussac	ZK0108	2676	BINET/DANIEL CLAUDE MARCEL
Semussac	ZK0071	3876	MACAIRE/STEPHANE
Semussac	ZK0072	3695	MACAIRE/STEPHANE
Semussac	ZK0075	780	BINET/RAYMOND ALBERT
Semussac	ZK0129	8637	MACAIRE/STEPHANE
Semussac	ZK0127	11251	MACAIRE/STEPHANE
Semussac	ZK0128	6701	GFA GORIN
Semussac	ZK0062	1538	GORIN/JEAN-PAUL MARIE
Semussac	ZK0060	652	SNCF MOBILITES
Semussac	ZK0061	244	DE SEMUSSAC
Semussac	ZK0063	75	SNCF MOBILITES
Thaims	C2066	9343	GOURIVEAU/NICOLE JOSE
Thaims	C2073	26585	DROUILLARD/GUY
Thaims	C1287	2184	ROUIL/MARIE-CLAIRE
Thaims	C1803	147	BOISSON/GILLES LEONCE
Thaims	C1802	290	JAUD/JEAN JOSEPH
Thaims	C1800	208	BOISSON/GILLES LEONCE
Thaims	C1796	196	NEAU/GERARD FRANCOIS
Thaims	C1795	101	DOMAINE PROPRIETAIRES INCONNUS
Thaims	C1792	651	ROUIL/MARIE-CLAIRE
Thaims	C1790	184	BOISSON/GILLES LEONCE
Thaims	C1789	210	CUISINIER/JOSEPH
Thaims	C1786	123	BOISSON/GILLES LEONCE
Thaims	C1787	269	GARNIER/MADELEINE
Thaims	C1784	267	BOISSON/GILLES LEONCE
Thaims	C1780	599	GOURIVEAU/NICOLE JOSE
Thaims	C1781	146	PIOCHAUD/ETIENNE MARCEL
Thaims	C1262	1305	SECHERET/JEANNINE
Thaims	C1261	5811	BOUTEILLER/GENEVIEVE ELIANE
Thaims	C1286	357	NEAU/PAUL OMER
Thaims	C1285	306	ROUIL/MARIE-CLAIRE
Thaims	C1269	1794	DROUILLARD/GUY
Thaims	C1268	1650	ROUIL/MARIE-CLAIRE
Thaims	C1284	237	GADIOU/JEAN-MARIE
Thaims	C1278	93	MOREAU/MAXIME
Thaims	C1277	110	NEAU/GERARD FRANCOIS
Thaims	C1276	329	TERRIER/JACQUELINE HENRIETTE
Thaims	C1275	442	GADIOU/PASCAL NOEL
Thaims	C1270	99	DROUILLARD/GUY
Thaims	C1271	116	DROUILLARD/GUY
Thaims	C1272	497	ROUIL/MARIE-CLAIRE
Thaims	C1267	697	RENEAUD/JEAN CLAUDE NOEL

Nom commune	Numéro parcelle	Superficie (m²)	Propriétaire
Thaims	C1266	628	NEAU/PAUL OMER
Thaims	C1265	305	AUDOUIN/AMANDINE JENNIFER
Thaims	C1264	326	AUDOUIN/AMANDINE JENNIFER
Thaims	C1263	631	GADIOU/JEAN-MARIE
Thaims	C2148	11570	BOUTELLER/GENEVIEVE ELIANE
Thaims	C1231	5469	DROUILLARD/GUY
Thaims	C1230	8748	DROUILLARD/GUY
Thaims	C1233	5865	DROUILLARD/GUY
Thaims	C1232	3989	DROUILLARD/GUY
Thaims	C2144	4728	BOUTELLER/GENEVIEVE ELIANE
Thaims	C2072	1414	DROUILLARD/GUY
Thaims	C1186	9275	DROUILLARD/GUY
Thaims	C1185	3267	DROUILLARD/GUY
Thaims	C1184	2802	GEORGET/PAULETTE MARCELLE
Thaims	C1183	1099	STOFFEL/SYLVIE
Thaims	B1060	116321	CHABOISSEAU/FABIEN MICHEL
Thaims	B0948	22374	EVELIN/FRANCOISE
Thaims	B1063	7189	CHABOISSEAU/FABIEN MICHEL
Thaims	B1264	6478	DE ROFFIGNAC/MARIE CLAIRE JOSEPHE THERESE
Thaims	B0193	42	GEORGET/ALBERT MARCEL
Thaims	B0197	34	GRAND/BRUNO DIDIER
Thaims	B1052	1063	DOLLA/JEAN-PIERRE
Thaims	B0909	2310	COMMUNE DE THAIMS
Thaims	B0908	981	ARDOIN/RAYMONDE MARIE-THERESE
Thaims	B0092	159	GEORGEON/DOMINIQUE EDITH CHRISTINE
Thaims	B0091	410	GEORGEON/DOMINIQUE EDITH CHRISTINE
Thaims	B0093	88	GEORGEON/DOMINIQUE EDITH CHRISTINE
Thaims	B1266	1021	DE ROFFIGNAC/CATHERINE MARIE-JOSEPHE
Thaims	B1265	1389	DE ROFFIGNAC/CATHERINE MARIE-JOSEPHE
Thaims	B0067	4362	L OLIVIER
Thaims	B0066	777	L OLIVIER
Thaims	B0063	1342	BERTHELOT/JEAN-LUC
Thaims	B0062	1352	BERTHELOT/JEAN-LUC
Thaims	B0061	2737	BERTHELOT/JEAN-LUC
Thaims	B0917	2340	RAMBERT/JAMES ALPHONSE PIERRE
Thaims	B0916	1300	DEMUSSEY/NICOLE
Thaims	B0073	1138	GEORGET/ALBERT MARCEL
Thaims	B0077	559	RAMBERT/JAMES ALPHONSE PIERRE
Thaims	B0090	344	LANTIER/GEORGES ANDRE
Thaims	B0089	194	LANTIER/GEORGES ANDRE
Thaims	B0097	76	RAMBERT/JAMES ALPHONSE PIERRE
Thaims	B0094	69	GEORGET/ALBERT MARCEL
Thaims	B1047	50	COMMUNE DE THAIMS
Thaims	B1019	1927	GEORGET/ALBERT MARCEL
Thaims	B1020	917	ARDOIN/RAYMONDE MARIE-THERESE
Thaims	A0559	5415	CHABOISSEAU/FABIEN MICHEL
Thaims	A0505	5163	RAMBERT/JAMES ALPHONSE PIERRE
Thaims	A0748	1171	GORIN/LUDOVIC EMMANUEL ETIENNE
Thaims	A0746	73	DUC/JOEL
Thaims	A0776	1052	GEORGET/BEATRICE
Thaims	A0523	869	GEORGET/PAUL EMILE
Thaims	A0747	100	LOUDART/JACQUES RENE
Thaims	A0548	258	ROY/PATRICK
Thaims	A0547	260	TOURNEUR/ALINE FRANCETTE
Thaims	A0545	326	ARRIVE/GINETTE RENE
Thaims	A0682	351	GEORGET/ALBERT MARCEL
Thaims	A0504	3262	NICOLLE/JACQUES PIERRE MARCEL
Thaims	A0490	3594	L OLIVIER
Thaims	A0480	1607	MOUILLOT/BERNARD RENE
Thaims	A0478	614	RENAUD/SEBASTIEN EMMANUEL
Thaims	A0476	1201	GIREME/RAOUL
Thaims	A0475	1070	GELINAUD/JAMES PIERRE
Thaims	A0403	1322	PROPRIETAIRES DU BND 442 A0403
Thaims	A0402	2747	LUCAZEAU/HENRI ANDRE
Thaims	A0583	369	FOLIOT/DENISE LEONIE ALIX
Thaims	A0579	2466	SEGUINEAU/ROBERT
Thaims	A0578	2821	SEGUINEAU/ROBERT
Thaims	A0292	4241	EVELIN/FRANCOISE
Thaims	A0293	2969	EVELIN/FRANCOISE
Thaims	A0294	1289	JUTTAUD/DOMINIQUE HENRI
Thaims	A0313	1131	DUBAN/JACKY
Thaims	A0318	664	ROUDIER/CHRISTIAN
Thaims	A0319	573	ROGE/CHRISTIAN
Thaims	A0310	98	ARDOIN/RAYMONDE MARIE-THERESE
Thaims	A0334	501	BENVEGNO/OLGA

Nom commune	Numéro parcelle	Superficie (m²)	Propriétaire
Thaïms	A0333	678	CAZABON/JAMES CLAUDE
Thaïms	A0339	4429	UGE/JEAN-JACQUES
Thaïms	A0340	2708	NEAU/RAYMOND CLAUDE
Thaïms	A0341	1345	JUTTAUD/DOMINIQUE HENRI
Thaïms	A0343	8560	RAMBERT/PATRICK STEPHANE JEAN-MICHEL
Thaïms	A0240	12118	UGE/JAMES FRANC MAURICE
Thaïms	A0279	1661	MOUILLOT/BERNARD RENE
Thaïms	A0281	888	RACLET/MICHEL GUY
Thaïms	A0282	1713	TAPON/MICHEL
Thaïms	A0283	1062	EVELIN/FRANCOISE
Thaïms	A0284	1957	FOUCHER/MAURICE
Thaïms	A0287	432	RAMBERT/JAMES ALPHONSE PIERRE
Thaïms	A0288	2102	UGE/MARIE-HELENE ANNICK
Thaïms	A0289	1308	EVELIN/FRANCOISE
Thaïms	A0290	1306	BOITEAU/MARIE MADELEINE
Thaïms	A0291	1502	EVELIN/FRANCOISE
Thaïms	A0324	1329	LABBE/CLAUDE
Thaïms	A0328	2004	EVELIN/FRANCOISE
Thaïms	A0331	648	CAZABON/JAMES CLAUDE
Thaïms	A0336	569	TAPON/MICHEL
Thaïms	A0337	493	MASSIEU/ROGER DENIS
Thaïms	A0251	1529	MARTIN/GERARD LUCIEN PAUL
Thaïms	A0250	437	MARTIN/GERARD LUCIEN PAUL
Thaïms	A0099	2995	BERTRAND/DANIELLE
Thaïms	A0132	17451	LAPREE/SAMUEL
Thaïms	A0137	8410	EVELIN/FRANCOISE
Thaïms	A0580	1546	GUILLET/LAURENCE PAULETTE
Thaïms	A0138	968	EVELIN/FRANCOISE
Thaïms	A0235	335	BOITEAU/MARIE MADELEINE
Thaïms	A0098	1593	BERTRAND/DANIELLE
Thaïms	A0113	7925	VOLLETTE/BRUNO THIERRY DJIMY
Thaïms	A0105	901	GOURIVEAU/GONTRAN KLEBER
Thaïms	A0110	1251	GERIN/CHRISTIANE BERNADETTE
Thaïms	A0116	1381	VOLLETTE/BRUNO THIERRY DJIMY
Thaïms	A0104	134	VOLLETTE/BRUNO THIERRY DJIMY
Thaïms	A0100	37	VOLLETTE/BRUNO THIERRY DJIMY
Thaïms	A0101	61	VOLLETTE/BRUNO THIERRY DJIMY
Thaïms	B0986	18559	LESCHALLIER DE LISLE/FRANCOIS MARIE GUY
Thaïms	B0487	10259	BERTHELOT/SERGE RENE
Thaïms	B0523	2237	LIZOT/PIERRE
Thaïms	B0992	1958	LESCHALLIER DE LISLE/FRANCOIS MARIE GUY
Thaïms	B0985	1689	LESCHALLIER DE LISLE/FRANCOIS MARIE GUY
Thaïms	B0505	9437	DE LAITRE/VIVIANE MARIE GUYONNE
Thaïms	B0494	7199	BERTHELOT/SERGE RENE
Thaïms	B0520	13064	DE LAITRE/VIVIANE MARIE GUYONNE
Thaïms	B0493	1254	BERTHELOT/MICHEL
Thaïms	B0509	4841	DE LAITRE/VIVIANE MARIE GUYONNE
Thaïms	B0507	1526	DE LAITRE/VIVIANE MARIE GUYONNE
Thaïms	B0506	2676	DE LAITRE/VIVIANE MARIE GUYONNE
Thaïms	B0510	6966	DE LAITRE/VIVIANE MARIE GUYONNE
Thaïms	B0513	879	GELLIS/ROMAIN
Thaïms	B0511	682	DE LAITRE/VIVIANE MARIE GUYONNE
Thaïms	B0588	1741	TAPON/MICHEL
Thaïms	B0587	1259	FOUCHER/MAURICE
Thaïms	B0586	2402	BORDET/CHRISTIANE EUGENIE
Thaïms	B0585	1755	MOULINEAU/ROBERT ALPHONSE
Thaïms	B0583	824	BORDET/CHRISTIANE EUGENIE
Thaïms	B0562	797	TAPON/MICHEL
Thaïms	B0577	669	LABBE/GUY
Thaïms	B0569	257	CUISINIER/PAUL
Thézac	A1201	6812	JELINEAU/CLAUDE
Thézac	A1203	19593	FLEURET/SEBASTIEN MICHEL
Thézac	A1202	4650	BEAUVOIT/MICHAEL
Thézac	A1208	7835	CANTIN/JOCELYNE
Thézac	A1163	12625	BEAUVOIT/JENNIFER
Thézac	A1583	17848	BRIDIER/PIERRE HENRI JEAN
Thézac	A1194	14494	BEAUVOIT/MICHAEL
Thézac	A1192	6409	JELINEAU/CLAUDE
Thézac	A1196	1777	BARBOTIN/ELIANE
Thézac	A1165	3263	BEAUVOIT/JENNIFER
Thézac	A1193	2966	CANTIN/JOCELYNE
Thézac	A1197	3693	BERNARDIN/JACKY BERNARD
Thézac	A1198	3512	JELINEAU/THIERRY
Thézac	A1321	6257	FLEURET/SEBASTIEN MICHEL
Thézac	A1195	327	BERNARDIN/JACKY BERNARD

Nom commune	Numéro parcelle	Superficie (m²)	Propriétaire
Thézac	A1190	2458	CANTIN/JOCELYNE
Thézac	A1166	949	BEAUVOIT/JENNIFER
Thézac	A1186	2714	CANTIN/JOCELYNE
Thézac	A1189	332	FLEURET/SEBASTIEN MICHEL
Thézac	A1167	2213	GUICHETEAU/MONIQUE FRANCETTE
Thézac	A1178	5365	BARBOTIN/ELIANE
Thézac	A1184	1345	CANTIN/JOCELYNE
Thézac	A1185	1282	CANTIN/JOCELYNE
Thézac	A1570	9984	BRIDIER/PIERRE HENRI JEAN
Thézac	A1580	8771	BRIDIER/THIERRY YVES
Thézac	A1177	1282	BRIDIER/PIERRE HENRI JEAN
Thézac	A1183	670	BRIDIER/RENE JEAN
Thézac	A1411	604	BRIDIER/PIERRE HENRI JEAN
Thézac	A1427	722	CANTIN/JOCELYNE
Thézac	A1428	1104	BRIDIER/PIERRE HENRI JEAN
Thézac	B0811	92288	LEDRU/JULIETTE ANDREE
Thézac	B0581	32759	LEDRU/JULIETTE ANDREE
Thézac	B0582	37546	LEDRU/JULIETTE ANDREE
Thézac	B0501	16484	LAPREE/SAMUEL
Thézac	B0575	7797	LEDRU/JULIETTE ANDREE
Thézac	B0574	7232	GALAND/MARIANNE MARIE RENEE
Thézac	B0633	1619	LEDRU/JULIETTE ANDREE
Thézac	B0635	436	GIRARDEAU/SYLVAIN
Thézac	B0636	898	ROUSSEAU BRIDIER
Thézac	B0798	1744	ROLLAND/MARIE MADELEINE
Thézac	B0799	1901	BONNEVIN/CLAUDE
Thézac	B0650	3092	FLEURET/MICHEL PIERRE
Thézac	B0653	3437	MERCERON/GERARD CLAUDE
Thézac	B0666	1207	FLEURET/ANDRE MARCEL
Thézac	B0851	1560	FLEURET/STEPHANE MICHEL
Thézac	B0637	430	BRIDIER/MICHEL ROBERT
Thézac	B0638	238	FLEURET/ANDRE MARCEL
Thézac	B0639	223	FLEURET/ANDRE MARCEL
Thézac	B0640	175	CUISINIER/SIMEON EUGENE AUGUSTIN
Thézac	B0649	759	FLEURET/ANDRE MARCEL
Thézac	B0642	191	ESSAM
Thézac	B0648	361	BRIDIER/MARCELLE RENEE
Thézac	B0651	160	BARBOTIN/JEAN GUY
Thézac	B0658	1260	FLEURET/MICHEL PIERRE
Thézac	B0654	501	LAMOUREUX/MICHELE ANDREE
Thézac	B0655	449	LAMOUREUX/MICHELE ANDREE
Thézac	B0656	389	BRIDIER/MARCELLE RENEE
Thézac	B0657	439	FLEURET/MICHEL PIERRE
Thézac	B0698	687	DUBET/ANDREE FRANCE
Thézac	B0659	485	FLEURET/MICHEL PIERRE
Thézac	B0665	418	FLEURET/MICHEL PIERRE
Thézac	B0488	3636	BONNEVIN/CLAUDE
Thézac	B0491	7112	BONNEVIN/CLAUDE
Thézac	B0492	3484	BONNEVIN/CLAUDE
Thézac	B0489	1739	BONNEVIN/CLAUDE
Thézac	B0490	3604	FLEURET/ANDRE MARCEL
Thézac	B0502	5946	LAPREE/SAMUEL
Thézac	B0503	5653	LAPREE/SAMUEL
Thézac	B0504	11059	LAPREE/SAMUEL
Thézac	B0739	1383	DAVIAUD/ANNE-MARIE MARCELLE
Thézac	B0742	4210	FLEURET/SEBASTIEN MICHEL
Thézac	B0672	2878	FLEURET/ANDRE MARCEL
Thézac	B0735	1474	BELLET/GUY JEAN
Thézac	B0667	67	FLEURET/ANDRE MARCEL
Thézac	B0668	152	CUISINIER/SIMEON EUGENE AUGUSTIN
Thézac	B0669	297	FLEURET/ANDRE MARCEL
Thézac	B0670	404	PAULUCCI/BRUNO
Thézac	B0671	306	PAULUCCI/BRUNO
Thézac	B0738	1347	BRIDIER/MARCELLE RENEE
Thézac	B0747	1852	LA MOTHE
Thézac	B0743	1592	DAVIAUD/ANNE-MARIE MARCELLE
Thézac	B0744	1273	DAVIAUD/ANNE-MARIE MARCELLE
Thézac	B0745	4261	FLEURET/SEBASTIEN MICHEL
Thézac	B0746	1433	DAVIAUD/ANNE-MARIE MARCELLE
Thézac	B0748	809	FLEURET/SEBASTIEN MICHEL
Thézac	B0759	1410	CHARRE/LUCIENNE MARCELLE
Thézac	B0750	596	FLEURET/ANDRE MARCEL
Thézac	B0749	281	ROUSSEAU BRIDIER
Thézac	B0751	335	ROUSSEAU BRIDIER
Thézac	B0753	763	ROUSSEAU BRIDIER

Nom commune	Numéro parcelle	Superficie (m ²)	Propriétaire
Thézac	B0766	865	GROLLEAU/SUZANNE MARIE
Thézac	B0752	328	DEAU/JEAN GUY
Thézac	B0754	425	CANTIN/JOCELYNE
Thézac	B0756	479	GROLLEAU/SUZANNE MARIE
Thézac	B0886	1407	PELLETANT/ERIC BENOIT CHRISTOPHE
Thézac	B0887	452	BIESSE/GREGORY ANDRE JEAN
Thézac	B0325	1267	ROUX/NICOLAS MICHEL
Thézac	B0049	3741	CANTIN/MARYSE
Thézac	B0122	4967	BRUN/JEAN PIERRE
Thézac	B0123	2488	BRUN/JEAN PIERRE
Thézac	B0124	3360	ROUSSEAU BRIDIER
Thézac	B0121	3774	ROUSSEAU BRIDIER
Thézac	B0125	1254	GUILLOT/HENRIETTE MARIE-THERESE
Thézac	B0118	1857	BRIDIER/PIERRE HENRI JEAN
Thézac	B0050	1890	CANTIN/MARYSE
Thézac	B0051	2843	BRUN/JEAN PIERRE
Thézac	B0055	7620	THAUNAY/PHILIPPE FRANCOIS
Thézac	B0052	433	BRUN/JEAN PIERRE
Thézac	B0098	2295	BRUN/JEAN PIERRE
Thézac	B0117	1909	CANTIN/JOCELYNE
Thézac	A1459	2887	BERNARDIN/ALAIN MICHEL
Thézac	A0569	1437	BERNARDIN/ALAIN MICHEL
Thézac	A1460	1778	MARTIGNON/LUC ETIENNE
Thézac	A1368	1336	BARBOTIN/CAROLINE MARYSE
La Tremblade	AN0006	3848	WEGMULLER/JEAN JACQUES HERMANN
La Tremblade	AN0008	2498	PEREZ/JEAN-PAUL
La Tremblade	AH0266	1330	SYNDICAT DU MARAIS DOUX DE LA TREMBLADE
La Tremblade	AH0267	1980	MOIS/MARIE CLAUDE RAYMONDE
La Tremblade	AH0262	833	BEYRAND/CHRISTOPHE
La Tremblade	AH0439	905	BEYRAND/CHRISTOPHE
La Tremblade	AH0440	894	GRENON/DAVID FRANCIS
La Tremblade	AH0441	442	SCI PI R2
La Tremblade	D0878	15942	AGGLOMERATION ROYAN ATLANTIQUE
La Tremblade	D0083	202600	GROUPEMENT FORESTIER MON TRAVAIL
La Tremblade	D0817	148404	GROUPEMENT FORESTIER MON TRAVAIL
La Tremblade	D0077	82767	PIERRE/ARLETTE
La Tremblade	D0076	80780	PIERRE/ARLETTE
La Tremblade	D0073	2498	SYNDICAT DU MARAIS DOUX DE LA TREMBLADE
La Tremblade	D0067	25520	GROUPEMENT FORESTIER DE BOUFFARD
La Tremblade	D0068	70319	GROUPEMENT FORESTIER MON TRAVAIL
La Tremblade	D0056	2591	SYNDICAT DU MARAIS DOUX DE LA TREMBLADE
La Tremblade	D0071	2108	SYNDICAT DU MARAIS DOUX DE LA TREMBLADE
La Tremblade	D0033	1479	SYNDICAT DU MARAIS DOUX DE LA TREMBLADE
La Tremblade	D0078	34935	PIERRE/ARLETTE
La Tremblade	D0873	75070	PIERRE/ARLETTE
La Tremblade	D0081	27520	GROUPEMENT FORESTIER MON TRAVAIL
La Tremblade	D0082	17732	GROUPEMENT FORESTIER MON TRAVAIL
La Tremblade	D0069	23727	GROUPEMENT FORESTIER MON TRAVAIL
La Tremblade	D0066	11144	GROUPEMENT FORESTIER MON TRAVAIL
La Tremblade	D0042	27522	CONSERVATOIRE DE L'ESPACE LITTORAL ET DES RIVAGES LACUSTRES
La Tremblade	D0086	19993	GROUPEMENT FORESTIER DE BOUFFARD
La Tremblade	D0087	24494	GROUPEMENT FORESTIER DE BOUFFARD
La Tremblade	D0049	1000	SYNDICAT DU MARAIS DOUX DE LA TREMBLADE
La Tremblade	D0041	10989	MOUSSION/DANIEL HENRI
La Tremblade	D0040	7639	BOISSON/MARIE-THERESE
La Tremblade	D0047	1782	SYNDICAT DU MARAIS DOUX DE LA TREMBLADE
La Tremblade	D0092	17475	GROUPEMENT FORESTIER DE BOUFFARD
La Tremblade	D0028	19597	BOISSON/CHRISTIAN HENRI
La Tremblade	D0031	7164	MAIGNES/ROBERTE MARIE JOSIANE
La Tremblade	D0072	3877	GROUPEMENT FORESTIER MON TRAVAIL
La Tremblade	D0070	10569	GROUPEMENT FORESTIER MON TRAVAIL
La Tremblade	D0050	20233	GROUPEMENT FORESTIER DE BOUFFARD
La Tremblade	D0054	13632	GROUPEMENT FORESTIER DE BOUFFARD
La Tremblade	D0839	12315	GROUPEMENT FORESTIER MON TRAVAIL
La Tremblade	D0840	14042	GROUPEMENT FORESTIER DE BOUFFARD
La Tremblade	D0065	4610	GROUPEMENT FORESTIER MON TRAVAIL
La Tremblade	D0055	19321	GROUPEMENT FORESTIER DE BOUFFARD
La Tremblade	D0643	11692	CONSERVATOIRE DE L'ESPACE LITTORAL ET DES RIVAGES LACUSTRES
La Tremblade	D0048	3035	CONSERVATOIRE DE L'ESPACE LITTORAL ET DES RIVAGES LACUSTRES
La Tremblade	D0044	13318	ROBERT/JACQUELINE
La Tremblade	D0043	6189	MOIS/LISETTE
La Tremblade	D0045	7365	PROPRIETAIRES DU BND 452 D0045
La Tremblade	D0046	7963	MOIS/LISETTE
La Tremblade	D0032	8797	POUPARD/PATRICK NOEL
La Tremblade	D0865	7328	MAIGNES/ROBERTE MARIE JOSIANE

Nom commune	Numéro parcelle	Superficie (m²)	Propriétaire
La Tremblade	D0038	3157	CAUNAN/MAURICE
La Tremblade	D0034	4903	POUPARD/PATRICK NOEL
La Tremblade	D0026	1691	MAIGNES/ROBERTE MARIE JOSIANE
La Tremblade	D0027	1020	MAIGNES/ROBERTE MARIE JOSIANE
La Tremblade	D0864	2042	MAIGNES/ROBERTE MARIE JOSIANE
La Tremblade	AK0555	2539	SYNDICAT DU MARAIS DOUX DE LA TREMBLADE
La Tremblade	AK0537	741	SYNDICAT DU MARAIS DOUX DE LA TREMBLADE
La Tremblade	AK0565	2975	ROBERT/JACQUELINE
La Tremblade	AK0562	2739	MOIS/LISETTE
La Tremblade	AK0559	4734	MOIS/LISETTE
La Tremblade	AK0557	2808	SANSON/JACQUES
La Tremblade	AK0556	3161	MOIS/LISETTE
La Tremblade	AK0561	777	MOIS/LISETTE
La Tremblade	AK0560	1497	CHARRIT/CHRISTIAN
La Tremblade	AK0558	1419	LA FORET
La Tremblade	AK0548	2406	MOIS/LISETTE
La Tremblade	AK0547	1832	MIGEON/SOLANGE HELENE JULIETTE
La Tremblade	AK0545	3282	MOUSSION/DANIEL HENRI
La Tremblade	AK0546	2493	MOUSSION/DANIEL HENRI
La Tremblade	AK0554	1142	MOIS/LISETTE
La Tremblade	AK0553	766	MIGEON/SOLANGE HELENE JULIETTE
La Tremblade	AK0549	982	MOIS/LISETTE
La Tremblade	AK0550	489	MOIS/LISETTE
La Tremblade	AK0551	478	MOIS/LISETTE
La Tremblade	AK0552	324	BAUDIT/GABY HENRI
La Tremblade	AK0510	940	DURAND/HUGUETTE
La Tremblade	AK0536	1408	MOIS/LISETTE
La Tremblade	AK0542	1514	CHATREAU/MICHEL
La Tremblade	AK0544	787	MOUSSION/DANIEL HENRI
La Tremblade	AK0543	1671	THOMAS/ANDRE GEORGES
La Tremblade	AK0538	368	CHATREAU/MACAIRE
La Tremblade	AK0514	402	FORGIT/BERNARD
La Tremblade	AK0507	422	LANGLOIS/BAPTISTE EUGENE
La Tremblade	AK0509	500	TAILLADE/JACKY GILBERT
La Tremblade	AK0506	683	CONSERVATOIRE DE L'ESPACE LITTORAL ET DES RIVAGES LACUSTRES
La Tremblade	AK0513	292	CONSERVATOIRE DE L'ESPACE LITTORAL ET DES RIVAGES LACUSTRES
La Tremblade	AK0512	172	DURAND/CHRISTIAN
La Tremblade	AK0511	280	DURAND/CHRISTIAN
La Tremblade	ZA0087	394	SYNDICAT DU MARAIS DOUX DE LA TREMBLADE
La Tremblade	ZA0161	2252	SYNDICAT DU MARAIS DOUX DE LA TREMBLADE
La Tremblade	ZA0046	6542	LEUQUET/PAUL ROGER FRANCOIS JOSEPH
La Tremblade	ZA0090	384	SYNDICAT DU MARAIS DOUX DE LA TREMBLADE
La Tremblade	ZA0088	1134	MENANTEAU/REMY VICTOR
La Tremblade	ZA0089	1647	TOUILLET/PIERRE GUY
La Tremblade	ZA0091	1055	RENEAUD/EDOUARD GEORGES
La Tremblade	ZA0094	981	MOREAU/JOEL ANDRE
La Tremblade	ZA0092	684	BE/PHILIPPE JACQUES
La Tremblade	ZA0093	683	LATOUR/GEORGETTE JACQUELINE
La Tremblade	ZA0086	1036	BOUYER/ADELINA
La Tremblade	ZA0083	1045	CHAUMET/MICHEL HENRI FRANCIS
La Tremblade	ZA0084	508	MOIS/LISETTE
La Tremblade	ZA0085	219	CHAUMET/MICHEL HENRI FRANCIS
La Tremblade	ZA0163	440	DEPARTEMENT DE LA CHARENTE-MARITIME
La Tremblade	D0824	456880	PIERRE/ARLETTE
La Tremblade	D0827	434283	PIERRE/ARLETTE
La Tremblade	D0096	63107	PIERRE/ARLETTE
La Tremblade	D0097	38559	PIERRE/ARLETTE
La Tremblade	D0095	23763	PIERRE/ARLETTE
La Tremblade	D0098	20535	PIERRE/ARLETTE
La Tremblade	D0704	18465	PIERRE/ARLETTE
La Tremblade	D0821	787	PIERRE/ARLETTE
La Tremblade	D0705	182	PIERRE/ARLETTE
Vaux-sur-Mer	A2415	29921	DE VERTHAMON/MARTIAL HENRI PHILIPPE
Vaux-sur-Mer	A0275	2678	SICARD/ARMAND
Vaux-sur-Mer	A2753	1759	COMMUNE DE VAUX SUR MER
Vaux-sur-Mer	A0276	2057	COMMUNE DE VAUX SUR MER
Vaux-sur-Mer	A0273	844	POUILLAC/ISABELLE FRANCOISE
Vaux-sur-Mer	A3073	1746	VEZIEN/GILLES DIDIER JEAN
Vaux-sur-Mer	A0277	939	WINTERSTEIN/LOUIS
Vaux-sur-Mer	A0278	786	WINTERSTEIN/LOUIS
Vaux-sur-Mer	A0264	682	BERTRAM/ANNE-MARIE
Vaux-sur-Mer	A0259	1816	BERTRAM/ANNE-MARIE
Vaux-sur-Mer	A0266	1172	BERTRAM/ANNE-MARIE
Vaux-sur-Mer	A0270	938	SICARD/ARMAND
Vaux-sur-Mer	A0271	1082	BLANC/DANIELLE MARIE

Nom commune	Numéro parcelle	Superficie (m²)	Propriétaire
Vaux-sur-Mer	A1535	264	GUILLONEAU/CHRISTIAN GEORGES
Vaux-sur-Mer	A1536	196	GOULEVANT/VALENTIN CHARLES
Vaux-sur-Mer	A1217	70	GOULEVANT/VALENTIN CHARLES
Vaux-sur-Mer	A0269	434	BROCHET/MARIANNE GILBERTE
Vaux-sur-Mer	A0268	183	GENTIL/ALEXANDRA ANNE
Vaux-sur-Mer	A0267	80	PILLOTON/JEAN-PIERRE
Virollet	C0364	2161	DU DOMAINE DU TAILLANT
Virollet	C0367	2739	ARRIVE/JEAN GUY
Virollet	C0375	2993	PORTAL/MONIQUE MARIE
Virollet	C0369	479	GACHET/ELYANE SIMONE MAURICETTE
Virollet	C0372	385	MERCIER/JOSETTE LUCIENNE MARIE
Virollet	C0363	1131	LEPRON/SYLVIE EDITH
Virollet	C0368	1687	GACHET/ELYANE SIMONE MAURICETTE
Virollet	C0374	1584	PORTAL/MONIQUE MARIE
Virollet	C0373	791	MERCIER/JOSETTE LUCIENNE MARIE
Virollet	C0683	3681	ARRIVE/JEAN GUY
Virollet	C0356	2598	GACHET/ELYANE SIMONE MAURICETTE
Virollet	C0360	1543	ARRIVE/JEAN GUY
Virollet	C0355	1191	ROLLAND/JEAN-PAUL
Virollet	C0359	976	JEAN GUY ET BRUNO ARRIVE SA
Virollet	C0352	1256	BAUGET/ALBERT
Virollet	B0292	8101	PHELIPPON/JEAN PIERRE
Virollet	B0235	11702	PHELIPPON/JEAN PIERRE
Virollet	B0293	2570	RENOULEAUD/PIERRE ANDRE
Virollet	B0233	6015	GEAY/JEAN SERGE
Virollet	B0234	4915	GACHET/CHANTAL DANY
Virollet	B0232	4782	BAUX/BERNADETTE JACQUELINE
Virollet	B0206	7121	PHELIPPON/JEAN PIERRE
Virollet	B0230	5166	GACHET/CHANTAL DANY
Virollet	B0231	4168	PHELIPPON/JEAN PIERRE
Virollet	B0001	1631	CHAUVIN/ANDRE ROBERT FERNAND
Virollet	B0002	1337	GEAY/JEAN SERGE
Virollet	B0003	1570	DEPARTEMENT DE LA CHARENTE-MARITIME
Virollet	B0204	6081	GFA DU VERDIER
Virollet	B0205	3349	GFA DU PAS ETROIT
Virollet	B1100	20846	DU DOMAINE DU TAILLANT
Virollet	B1211	3106	COMMUNE DE VIROLLET
Virollet	B1193	14152	DU DOMAINE DU TAILLANT
Virollet	B0718	12646	DU DOMAINE DU TAILLANT
Virollet	B0720	8005	DU DOMAINE DU TAILLANT
Virollet	B0758	1078	NEBOUT/NATHALIE MARIE
Virollet	B1203	684	COMMUNE DE VIROLLET
Virollet	B0755	891	GEAY/JEAN SERGE
Virollet	B0731	630	GEAY/JEAN SERGE
Virollet	B1195	4629	GEAY/JEAN SERGE
Virollet	B0673	6839	AVRILLAUD/GERARD
Virollet	B0674	6962	GEAY/MICHEL JEAN BERNARD
Virollet	B0675	3230	GEAY/MICHEL JEAN BERNARD
Virollet	B0727	608	GEAY/JEAN SERGE
Virollet	B0730	764	GEAY/JEAN SERGE
Virollet	B0775	1419	ARRIVE/BRUNO
Virollet	B1194	3510	DU DOMAINE DU TAILLANT
Virollet	B0605	3697	DU DOMAINE DU TAILLANT
Virollet	B0719	1292	SIMON/PHILIPPE PIERRE
Virollet	B0606	3633	DU DOMAINE DU TAILLANT
Virollet	B0607	3510	DU DOMAINE DU TAILLANT
Virollet	B0602	6743	ALBERTINI/SABINE MARIANNE LUCIE
Virollet	B0757	862	NEBOUT/NATHALIE MARIE
Virollet	B0760	246	DU DOMAINE DU TAILLANT
Virollet	B0764	156	ARRIVE/BRUNO
Virollet	B0761	191	RICHARD/
Virollet	B0765	227	JOUBERT/GERARD CAMILLE
Virollet	B0736	342	DU DOMAINE DU TAILLANT
Virollet	B0737	211	RAUTUREAU/MARIE-FRANCINE
Virollet	B0740	245	GEAY/JEAN SERGE
Virollet	B0741	169	GEAY/JEAN SERGE
Virollet	B0733	170	RAUTUREAU/MARIE-FRANCINE
Virollet	B1143	402	DU DOMAINE DU TAILLANT
Virollet	B1196	631	GEAY/JEAN SERGE
Virollet	B1204	115	COMMUNE DE VIROLLET
Virollet	B1199	100	COMMUNE DE VIROLLET
Virollet	B0677	3523	GEAY/MICHELINE GILBERTE ROLANDE
Virollet	B0678	3976	SEGUIN/JACKY
Virollet	B0684	5744	GACHET/ELYANE SIMONE MAURICETTE
Virollet	B0704	2097	ARRIVE/BRUNO

Nom commune	Numéro parcelle	Superficie (m²)	Propriétaire
Virollet	B0705	3769	SEGUIN/JACKY
Virollet	B0676	3427	GEAY/MICHEL JEAN BERNARD
Virollet	B0721	511	PIOCHAUD/DENISE
Virollet	B0723	285	MERCIER/JOSETTE LUCIENNE MARIE
Virollet	B0724	579	MERCIER/JOSETTE LUCIENNE MARIE
Virollet	B0725	388	GEAY/ALVINA ADELINE
Virollet	B0726	355	GEAY/ALVINA ADELINE
Virollet	B0728	387	GEAY/JEAN SERGE
Virollet	B0722	90	PIOCHAUD/DENISE
Virollet	B1174	2375	PIOCHAUD/DENISE
Virollet	B1198	51	COMMUNE DE VIROLLET
Virollet	B1197	31	COMMUNE DE VIROLLET
Virollet	B0596	5116	MAILLE/ALAIN JEAN GEORGES
Virollet	B0597	4583	MERLET/JEAN
Virollet	B0598	1058	CHARRON/DANIEL ELIE
Virollet	B0599	1210	PERRIN/ANDRE RENE HENRI
Virollet	B0600	1115	LEPRON/MARYLENE RENEE
Virollet	B0601	1253	SEGUIN/JACKY
Virollet	B0593	1828	RABY/JEAN CLAUDE
Virollet	B0594	771	ROLLAND/MICHEL LUCIEN
Virollet	B0603	310	ARRIVE/BRUNO
Virollet	B0604	208	NIVET/NICOLLE RENEE
Virollet	B0464	7302	NIVET/NICOLLE RENEE
Virollet	B0467	1479	FUZEAU/MOISE EDOUARD
Virollet	B0473	513	DU DOMAINE DU TAILLANT
Virollet	B0474	408	MASSON/PATRICIA
Virollet	B0475	409	PETIT/DOMINIQUE ROGER
Virollet	B0476	349	GFA DU PAS ETROIT
Virollet	B0470	535	PETIT/DOMINIQUE ROGER
Virollet	B0466	1551	NIVET/NICOLLE RENEE
Virollet	B0484	972	FUZEAU/MOISE EDOUARD
Virollet	B0486	2660	NIVET/MARIE-FRANCE PIERRETTE
Virollet	B0478	64	GFA DU PAS ETROIT
Virollet	B0479	90	PETIT/DOMINIQUE ROGER
Virollet	B0471	446	DU DOMAINE DU TAILLANT
Virollet	B0480	87	MASSON/PATRICIA
Virollet	B0481	129	DU DOMAINE DU TAILLANT
Virollet	B0482	296	DU DOMAINE DU TAILLANT
Virollet	B0483	331	PETIT/DOMINIQUE ROGER
Virollet	B0485	1164	SEGUIN/GUY
Virollet	C0143	109467	GFA DE BELLEVUE
Virollet	C0138	210209	GFA DE BELLEVUE
Virollet	C0158	14086	PERONNEAU/JEAN CLAUDE EMILE
Virollet	C0648	155033	GFA DE BELLEVUE
Virollet	C0160	32930	PERONNEAU/JEAN CLAUDE EMILE
Virollet	C0145	18576	GFA DE BELLEVUE
Virollet	C0068	13392	MOREAU/LUCIEN JACQUES
Virollet	C0149	7850	PERONNEAU/GUY
Virollet	C0150	1953	SIMON/PHILIPPE PIERRE
Virollet	C0151	2010	SIMON/PHILIPPE PIERRE
Virollet	C0155	1945	AVRILLAUD/JEROME CAMILLE
Virollet	C0156	1954	MARTINEAU/THERESE MARCELLE FERNANDE AUGUSTINE
Virollet	C0267	3465	MOREAU/ALAIN PASCAL
Virollet	C0027	7050	PEROCHAIN/ROGER PIERRE
Virollet	C0159	1519	PERONNEAU/JEAN CLAUDE EMILE
Virollet	C0028	2266	PERTHUIS/JACKIE MARC
Virollet	C0029	4066	RENOLLEAU/FRANCK MAURICE
Virollet	C0067	7271	RENOLLEAU/FRANCK MAURICE
Virollet	C0268	2103	MOREAU/ALAIN PASCAL
Virollet	C0549	624	PETIT/ROBERTE MICHELLE
Virollet	C0550	551	PETIT/FRANCK
Virollet	C0066	3752	SEGUINEAUD/ANNIE RENEE
Virollet	C0064	5330	SEGUINEAUD/ANNIE RENEE
Virollet	C0030	2282	PORTAL/COLETTE ELISIA
Virollet	C0065	1640	SEGUINEAUD/ANNIE RENEE
Virollet	C0031	1234	PORTAL/COLETTE ELISIA
Virollet	C0037	2091	PROPRIETAIRES DU BND 479 C0037
Virollet	C0036	282	ROUX/CLAUDINE
Virollet	C0038	1911	SEGUINEAUD/ANNIE RENEE
Virollet	C0039	4497	SEGUINEAUD/ANNIE RENEE
Virollet	C0040	440	SEGUINEAUD/ANNIE RENEE
Virollet	C0041	1017	SEGUINEAUD/ANNIE RENEE
Virollet	C0042	575	SEGUINEAUD/ANNIE RENEE
Virollet	C0043	405	FOUCHE/FRANCIS ETIENNE
Virollet	C0044	405	SEGUINEAUD/ANNIE RENEE

Nom commune	Numéro parcelle	Superficie (m²)	Propriétaire
Virollet	C0045	1005	SEGUINEAUD/ANNIE RENEE
Virollet	C0046	368	SEGUINEAUD/ANNIE RENEE
Virollet	C0047	2608	SEGUINEAUD/ANNIE RENEE
Virollet	C0054	2504	RABY/JEAN CLAUDE
Virollet	C0063	382	SEGUINEAUD/ANNIE RENEE
Virollet	C0070	2228	MOREAU/LUCIEN JACQUES
Virollet	C0062	197	SEGUINEAUD/ANNIE RENEE
Virollet	C0061	179	SEGUINEAUD/ANNIE RENEE
Virollet	C0034	234	MOREAU/ETIENNETTE RAYMONDE EDMEE
Virollet	C0035	210	MOREAU/ETIENNETTE RAYMONDE EDMEE
Virollet	C0547	434	SEGUINEAUD/ANNIE RENEE
Virollet	C0059	856	SEGUINEAUD/ANNIE RENEE
Virollet	C0060	220	ROUX/CLAUDINE
Virollet	C0057	865	SEGUINEAUD/ANNIE RENEE
Virollet	C0058	474	SEGUINEAUD/ANNIE RENEE
Virollet	C0053	964	SEGUINEAUD/ANNIE RENEE
Virollet	C0055	354	RABY/JEAN CLAUDE
Virollet	C0056	858	SEGUINEAUD/ANNIE RENEE
Virollet	C0049	792	SEGUINEAUD/ANNIE RENEE
Virollet	C0071	2924	BASSITI/KOUROSH
Virollet	C0050	869	SEGUINEAUD/ANNIE RENEE
Virollet	C0048	396	SEGUINEAUD/ANNIE RENEE
Virollet	C0052	6	SEGUINEAUD/ANNIE RENEE
Virollet	C0051	25	SEGUINEAUD/ANNIE RENEE
Virollet	ZA0012	4923	SEGUINAUD/BEATRICE SIMONE
Virollet	ZA0003	3401	COMMUNE DE VIROLLET
Virollet	D0311	2470	GACHET/ELYANE SIMONE MAURICETTE
Virollet	D0312	2102	MASSON/PATRICIA
Virollet	D0377	4908	NIVET/MARIE-FRANCE PIERRETTE
Virollet	D0378	4125	DE POL/JOCELYNE
Virollet	D0379	2037	BAUGET/ALBERT
Virollet	D0380	2348	MAILLE/ALAIN JEAN GEORGES
Virollet	D0376	1392	MASSON/PATRICIA
Virollet	D0366	7124	BOISSON/ADRIEN JEAN-MICHEL
Virollet	D0367	2534	BENOIT/ANDRE
Virollet	D0368	3629	GOYON/SYLVIE
Virollet	D0369	2212	VASLIN/COLETTE MARTINE
Virollet	D0370	2412	MARQUIS/ANNETTE YVETTE
Virollet	D0371	4860	GFA DU VERDIER
Virollet	D0372	4400	MAGUIER/PIERRE PAUL ALBERT
Virollet	D0373	2383	SIMON/PHILIPPE PIERRE
Virollet	D0374	2397	PIOCHAUD/DENISE
Virollet	D0375	2166	HERVE/JAMES
Virollet	D0144	2051	ROCHELEUX/JULIEN CAMILLE
Virollet	D0441	1678	BELOTTEAU/DANIELLE SYLVIE CLAUDE
Virollet	D0139	737	DUPEUX/SUZANNE CELINE
Virollet	D0297	11094	PROPRIETAIRES DU BND 479 D0297
Virollet	D0299	6179	MASSON/MICHEL
Virollet	D0300	6435	YON/ANNE-MARIE HELENE
Virollet	D0303	2609	LAURENT/GILLES FRANCOIS
Virollet	D0306	1511	PEYRARD/PAUL ELIE
Virollet	D0278	4064	AVRILLAUD/JEROME CAMILLE
Virollet	D0279	5461	AVRILLAUD/JEROME CAMILLE
Virollet	D0280	3239	AVRILLAUD/JEROME CAMILLE
Virollet	D0281	5386	MAGUIER/PIERRE PAUL ALBERT
Virollet	D0307	1789	LAURENT/GILLES FRANCOIS
Virollet	D0444	2754	GEAY/MICHELINE GILBERTE ROLANDE
Virollet	D0349	2980	COMMUNE DE VIROLLET
Virollet	D0365	1706	BAUDRY/EMILE
Virollet	D0347	920	MASSON/PATRICIA
Virollet	D0350	1881	RICHAUD/FRANCOIS VALMON CHARLES
Virollet	D0348	643	RICHAUD/FRANCOIS VALMON CHARLES
Virollet	D0346	53	PERRIN/ANDRE RENE HENRI
Virollet	D0328	5817	CARRE/ALEXI JULIEN
Virollet	D0329	4352	PERRIN/ANDRE RENE HENRI
Virollet	D0330	6152	GOYON/SYLVIE
Virollet	D0331	3922	RANGEIN/MONIQUE
Virollet	D0343	11	BAUDRY/EMILE
Virollet	D0338	7	MASSON/PATRICIA
Virollet	D0337	35	NIVET/MARIE-FRANCE PIERRETTE
Virollet	D0342	10	MAGUIER/PIERRE PAUL ALBERT
Virollet	D0341	8	SIMON/PHILIPPE PIERRE
Virollet	D0340	10	PIOCHAUD/DENISE
Virollet	D0339	11	HERVE/JAMES
Virollet	D0336	30	DE POL/JOCELYNE

Nom commune	Numéro parcelle	Superficie (m²)	Propriétaire
Virollet	D0335	27	BAUGET/ALBERT
Virollet	D0334	60	MAILLE/ALAIN JEAN GEORGES
Virollet	D0333	86	LATREUILLE/FRANCINE CLAUDETTE NICOLE
Virollet	D0332	121	LYS/SEBASTIEN
Virollet	D0345	16	PERTHUIS/JACKIE MARC
Virollet	D0344	9	LEPRON/SYLVIE EDITH
Virollet	D0277	3827	AVRILLAUD/JEROME CAMILLE
Virollet	D0304	744	DOUTEAU/FRANCOISE PAULETTE
Virollet	D0151	1729	ARRIVE/BRUNO
Virollet	D0152	1744	BROSSARD/JEAN MAX
Virollet	D0443	2213	PETIT/DOMINIQUE ROGER
Virollet	D0243	2747	LEPRON/SYLVIE EDITH
Virollet	D0242	1328	RICHAUD/FRANCOIS VALMON CHARLES
Virollet	D0244	2676	ARRIVE/BRUNO
Virollet	D0245	2869	RABY/JEAN CLAUDE
Virollet	D0246	2434	CHARRON/DANIEL ELIE
Virollet	D0247	5513	LEPRON/GERARD PAUL
Virollet	D0248	5329	ARRIVE/BRUNO
Virollet	D0249	1200	GEAY/MICHELINE GILBERTE ROLANDE
Virollet	D0250	3075	MAGUIER/PIERRE PAUL ALBERT
Virollet	D0253	1162	MAGUIER/PIERRE PAUL ALBERT
Virollet	D0254	1696	PIOCHAUD/DENISE
Virollet	D0255	1938	CHATEAU/LUCETTE
Virollet	D0256	2817	MAGUIER/PIERRE PAUL ALBERT
Virollet	D0259	4928	GOYON/PATRICE
Virollet	D0260	1157	DEPARTEMENT DE LA CHARENTE-MARITIME
Virollet	D0261	3023	GEAY/CLAUDE YVES
Virollet	A0121	2206	SEGUINEAUD/ANNIE RENEE
Virollet	A0097	4090	PORTAL/COLETTE ELISIA
Virollet	A0120	1679	SEGUINEAUD/ANNIE RENEE
Virollet	A1064	13994	PORTAL/COLETTE ELISIA
Virollet	A0933	11627	PRAUD/DIDIER
Virollet	A1024	6775	MAGUIER/PIERRE PAUL ALBERT
Virollet	A0688	471	PORTAL/COLETTE ELISIA
Virollet	A0672	1182	PORTAL/COLETTE ELISIA
Virollet	A0670	424	PORTAL/COLETTE ELISIA
Virollet	A0671	337	PORTAL/COLETTE ELISIA
Virollet	A1161	1606	RABY/JEAN CLAUDE
Virollet	A1039	1019	RENAUD/EMMANUEL RAYMOND
Virollet	A0745	413	SEGUINEAUD/ANNIE RENEE
Virollet	A0749	103	SEGUINEAUD/ANNIE RENEE
Virollet	A0752	98	SEGUINEAUD/ANNIE RENEE
Virollet	A1100	550	MOREAU/ANDRE LUCIEN
Virollet	A0948	4233	SAS DEBLAISE
Virollet	A0949	1138	SAS DEBLAISE
Virollet	A0956	3921	MOREAU/LUCIEN JACQUES
Virollet	A0957	4440	MOREAU/LUCIEN JACQUES
Virollet	A1021	3247	RENOLLEAU/FRANCK MAURICE
Virollet	A0938	8023	BRIZARD/CLAUDE HENRIETTE
Virollet	A1022	1828	ARRIVE/JEAN GUY
Virollet	A0556	1042	MAGUIER/PIERRE PAUL ALBERT
Virollet	A1075	643	MAGUIER/PIERRE PAUL ALBERT
Virollet	A0562	330	MAGUIER/PIERRE PAUL ALBERT
Virollet	A0565	165	MAGUIER/PIERRE PAUL ALBERT
Virollet	A0419	723	SAS DEBLAISE
Virollet	A0936	1778	BRIZARD/CLAUDE HENRIETTE
Virollet	A0943	2084	SAS DEBLAISE
Virollet	A0441	2399	RICHARD/CLAUDE ANDRE
Virollet	A0968	1713	RABY/JEAN CLAUDE



ANNEXE II : Extrait du Programme De mesures du SDAGE Adour-Garonne 2016-2021

COMMISSION TERRITORIALE LITTORAL

UHR Seudre Baie de Marennes Oléron



Principaux enjeux

- Pollutions diffuses agricoles.
- Gestion des étiages (maîtrise des prélèvements agricoles dans les eaux superficielles).
- Protection des vasières et zones humides littorales.
- Qualité des peuplements piscicoles et axes migratoires.

Objectif bon état écologique

Masses d'eau superficielles

Objectif bon état chimique

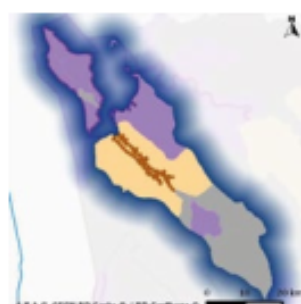

Cours d'eau

- Bon état ou bon potentiel 2015
- Bon état ou bon potentiel 2021
- Bon état ou bon potentiel 2027 ou mieux strict

Lacs, côtiers et transition

- Bon état ou bon potentiel 2015
- Bon état ou bon potentiel 2021
- Bon état ou bon potentiel 2027 ou mieux strict

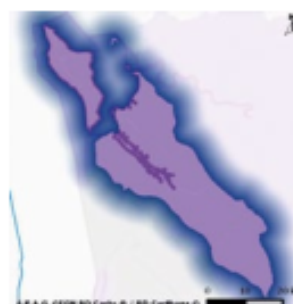

Mesures appliquées à l'UHR Seudre Baie de Marennes Oléron



CODE DE LA MESURE	LIBELLÉ DE LA MESURE	DESRIPTIF DE LA MESURE
Gouvernance Connaissance		
GOU01	Étude transversale	Réaliser une étude transversale (plusieurs domaines possibles)
GOU02	Gestion concertée	Mettre en place ou renforcer un SAGE
GOU03	Formation, conseil, sensibilisation ou animation	Mettre en place une opération de formation, conseil, sensibilisation ou animation
Assainissement		
ASS02	Pluvial strictement	Réaliser des travaux d'amélioration de la gestion et du traitement des eaux pluviales strictement
ASS08	Assainissement non collectif	Aménager et/ou mettre en place un dispositif d'assainissement non collectif
Industrie - Artisanat		
IND05	Pollutions portuaires	Mettre en place des mesures visant à réduire les pollutions essentiellement liées aux industries portuaires et activités nautiques
IND12	Ouvrage de dépollution et technologie propre - Principalement substances dangereuses	Créer et/ou aménager un dispositif de traitement des rejets industriels visant principalement à réduire les substances dangereuses (réduction quantifiée)
Pollutions diffuses agricole		
AGR02	Limitation du transfert et de l'érosion	Limiter les transferts de fertilisants dans le cadre de la Directive nitrates
AGR03	Limitation des apports diffus	Limiter les apports en fertilisants et/ou utiliser des pratiques adaptées de fertilisation, dans le cadre de la Directive nitrates
AGR08	Limitation des pollutions ponctuelles	Réduire la pression azotée liée aux élevages dans le cadre de la Directive nitrates
Ressource		
RES02	Économie d'eau	Mettre en place un dispositif d'économie d'eau dans le domaine de l'agriculture
RES03	Règles de partage de la ressource	Mettre en place les modalités de partage de la ressource en eau Mettre en place un Organisme Unique de Gestion Collective en ZRE
RES04	Gestion de crise sécheresse	Établir et mettre en place des modalités de gestion en situation de crise liée à la sécheresse
RES07	Ressource de substitution ou complémentaire	Mettre en place une ressource de substitution ou une ressource complémentaire



LITTORAL

COMMISSION TERRITORIALE LITTORAL		
CODE DE LA MESURE	LIBELLÉ DE LA MESURE	DESCRIPTIF DE LA MESURE
Milieux aquatiques		
MIA01	Etude globale et schéma directeur	Réaliser une étude globale ou un schéma directeur visant à préserver les milieux aquatiques
MIA02	Gestion des cours d'eau - hors continuité ouvrages	Réaliser une opération classique de restauration d'un cours d'eau
		Réaliser une opération de restauration de grande ampleur de l'ensemble des fonctionnalités d'un cours d'eau et de ses annexes
MIA03	Gestion des cours d'eau - continuité	Réaliser une opération d'entretien d'un cours d'eau
		Aménager ou supprimer un ouvrage (à définir)
MIA04	Gestion des plans d'eau	Coordonner la gestion des ouvrages
MIA05	Gestion du littoral	Mettre en œuvre des opérations d'entretien ou de restauration écologique d'un plan d'eau
MIA07	Gestion de la biodiversité	Mettre en œuvre des opérations d'entretien ou de restauration écologique d'une eau de transition (lagune ou estuaire)
		Réaliser une opération de restauration de la morphologie du trait de côte
MIA09	Profil de vulnérabilité	Restaurer un équilibre hydrologique entre les apports d'eau douce et les apports d'eau salée dans une masse d'eau de transition de type lagune
MIA10	Gestion forestière	Gérer les usages et la fréquentation sur un site naturel
MIA14	Gestion des zones humides, protection réglementaire et zonage	Mener d'autres actions diverses pour la biodiversité
		Réaliser le profil de vulnérabilité d'une zone de baignade, d'une zone conchylicole ou de pêche à pied
		Gérer les forêts pour préserver les milieux aquatiques
		Réaliser une opération de restauration d'une zone humide
		Réaliser une opération d'entretien ou de gestion régulière d'une zone humide



ANNEXE III : Contrats type passés avec les propriétaires riverains

	RESTAURATION, ENTRETIEN ET GESTION DES RIPISYLVES		COMMUNE DE		
Objectifs de l'opération	Assurer une gestion intégrée, pérenne et raisonnée des ripisylves afin de restaurer l'ensemble de leurs services écosystémiques.				
Description de l'opération	Cette opération vise à gérer les boisements rivulaires sur le réseau hydrographique du bassin versant de la Seudre, en entretenant les ripisylves existantes et en les reconstituant sur les secteurs où elles sont absentes.				
Localisation	Parcelles riveraines de la Seudre et de ses affluents				
ENGAGEMENT DE NON INTERVENTION SUR RIPISYLVE - 5 ans					
Engagements du Syndicat	<ul style="list-style-type: none"> Suivi annuel de la parcelle sous contrat et programmation d'opérations d'entretien d'urgence si nécessaire Prise en charge administrative, technique et financière des entretiens d'urgence nécessaires d'une ripisylve ou d'un cordon rivulaire le long des berges des parcelles sous contrat Information systématique du propriétaire contractant et/ou de l'agriculteur exploitant pour toute intervention sur les parcelles sous contrat 				
Engagements du propriétaire contractant	<ul style="list-style-type: none"> Délégation de la gestion de la ripisylve des parcelles sous contrat au syndicat pour une durée de 5 ans Autorisation de passage pour les agents du syndicat et leurs prestataires Interdiction d'intervention sur les ripisylves sous contrat, sauf avis favorable du syndicat 				
Modalités techniques de la mesure	<ul style="list-style-type: none"> Abattage des arbres morts uniquement en cas de danger pour les biens et les personnes. Dessouchage proscrit en berge. Enlèvement des embâcles non stabilisés en berge ou sur le fond du lit Période et fréquence d'intervention : travaux d'urgence Interdiction d'utilisation de produits phytosanitaires sauf traitement localisé conforme à un Arrêté Préfectoral de lutte contre certaines espèces nuisibles 				
Récupération des produits de coupes par le propriétaire	Bois de chauffage	oui <input type="checkbox"/> non <input type="checkbox"/>		Rémanents (petit bois)	oui <input type="checkbox"/> non <input type="checkbox"/>



Référents techniques	Yann DAVITOGU Technicien de Rivières Tél. : 05.46.90.89.75 yann.davitoglu@fleuve-seudre.fr				Claire BLONDEL Chargée de mission POM Tél. : 05.46.39.64.92 pom@fleuve-seudre.fr
Coordonnées du contractant	Prénom - Nom :				
	Adresse :				
	Code Postal - Commune :				
	Tél. :				
	Courriel :				
Coordonnées de l'exploitant	Prénom - Nom :				
	Adresse :				
	Code Postal - Commune :				
	Tél. :				
	Courriel :				
Parcelle(s) concernée(s)	Section	Numéro	Linéaire total	Linéaire à traiter	Occupation
Planning d'intervention	2020	2021	2022	2023	2024
Observations				
				
				
				
Références du contrat (AN-N°-CODE-NOM)	Contrat n° :				
Date et signatures	Fait à, le				
	Le contractant (précédé de la mention " lu et approuvé")				
	Le Président du SMBS				

	RESTAURATION, ENTRETIEN ET GESTION DES RIPISYLVES	COMMUNE DE
Objectifs de l'opération	Assurer une gestion intégrée, pérenne et raisonnée des ripisylves afin de restaurer l'ensemble de leurs services écosystémiques.	
Description de l'opération	Cette opération vise à gérer les boisements rivulaires sur le réseau hydrographique du bassin versant de la Seudre, en entretenant les ripisylves existantes et en les reconstituant sur les secteurs où elles sont absentes.	
Localisation	Parcelles riveraines de la Seudre et de ses affluents	
ENGAGEMENT RESTAURATION NIVEAU 1 - Cordon rivulaire		
Engagements du Syndicat	<ul style="list-style-type: none"> Prise en charge administrative, technique et financière de la plantation d'un cordon rivulaire le long des berges des parcelles sous contrat Information systématique du propriétaire contractant et/ou de l'agriculteur exploitant pour toute intervention sur les parcelles sous contrat 	
Engagements du propriétaire contractant	<ul style="list-style-type: none"> Délégation de la gestion du cordon rivulaire des parcelles sous contrat au syndicat pour une durée de 15 ans Souscription de la mesure " Entretien post plantation ", puis de la mesure " Entretien courant " pour les parcelles sous contrat, pour une durée minimale totale de 15 ans Autorisation de passage pour les agents du syndicat et leurs prestataires Interdiction d'intervention sur le cordon rivulaire sous contrat, sauf avis favorable du syndicat 	
Modalités techniques de la mesure	<ul style="list-style-type: none"> Plantation ou bouturage d'arbres de haut jet d'essences locales ou indigènes (A), à environ 0,50 m à 1 m du haut de berge, à raison d'1 plant tous les 5 m.l. Formule de plantation :A....A....A....A....A....A.... Période de plantation : Novembre à février Plantations effectuées sous paillis végétal si nécessaire (paillage plastique proscrit) et dispositifs de protection contre le gibier Interdiction d'utilisation de produits phytosanitaires sauf traitement localisé conforme à un Arrêté Préfectoral de lutte contre certaines espèces nuisibles 	
Référents techniques	Yann DAVITOGU Technicien de Rivières Tél. : 05.46.90.89.75 yann.davitoglu@fleuve-seudre.fr	 Claire BLONDEL Chargée de mission POM Tél. : 05.46.39.64.92 pom@fleuve-seudre.fr



Coordonnées du contractant	Prénom - Nom :				
	Adresse :				
	Code Postal - Commune :				
	Tél. :				
	Courriel :				
Coordonnées de l'exploitant	Prénom - Nom :				
	Adresse :				
	Code Postal - Commune :				
	Tél. :				
	Courriel :				
Parcelle(s) concernée(s)	Section	Numéro	Linéaire total	Linéaire à traiter	Occupation
Planning d'intervention	2020	2021	2022	2023	2024
	2025	2026	2027	2028	2029
	2030	2031	2032	2033	2034
Observations				
				
				
				
				
Références du contrat (AN-N°-CODE-NOM)	Contrat n° :				
Date et signatures	Fait à, le				
	Le contractant (précédé de la mention " lu et approuvé")				
	Le Président du SMBS				

	RESTAURATION, ENTRETIEN ET GESTION DES RIPISYLVES	COMMUNE DE
Objectifs de l'opération	Assurer une gestion intégrée, pérenne et raisonnée des ripisylves afin de restaurer l'ensemble de leurs services écosystémiques.	
Description de l'opération	Cette opération vise à gérer les boisements rivulaires sur le réseau hydrographique du bassin versant de la Seudre, en entretenant les ripisylves existantes et en les reconstituant sur les secteurs où elles sont absentes.	
Localisation	Parcelles riveraines de la Seudre et de ses affluents	
ENGAGEMENT RESTAURATION NIVEAU 2 - Ripisylve de 5 m		
Engagements du Syndicat	<ul style="list-style-type: none"> Prise en charge administrative, technique et financière de la plantation d'un boisement rivulaire de 5 m le long des berges des parcelles sous contrat Information systématique du propriétaire contractant et/ou de l'agriculteur exploitant pour toute intervention sur les parcelles sous contrat 	
Engagements du propriétaire contractant	<ul style="list-style-type: none"> Délégation de la gestion du cordon rivulaire des parcelles sous contrat au syndicat pour une durée de 15 ans Souscription de la mesure " Entretien post plantation ", puis de la mesure " Entretien courant " pour les parcelles sous contrat, pour une durée minimale totale de 15 ans Autorisation de passage pour les agents du syndicat et leurs prestataires Interdiction d'intervention sur le cordon rivulaire sous contrat, sauf avis favorable du syndicat 	
Modalités techniques de la mesure	<ul style="list-style-type: none"> Plantation ou bouturage d'arbres de haut jet d'essences locales ou indigènes (A), distants de 5 m.l., en alternance sur deux rangs écartés de 5 m, à partir du haut de berge Formule de plantation : A....A....A....A....A.... .A....A....A....A....A....A.... Période de plantation : Novembre à février Plantations effectuées sous paillis végétal si nécessaire (paillage plastique proscrit) et dispositifs de protection contre le gibier Interdiction d'utilisation de produits phytosanitaires sauf traitement localisé conforme à un Arrêté Préfectoral de lutte contre certaines espèces nuisibles 	
Référents techniques	Yann DAVITOGU Technicien de Rivières Tél. : 05.46.90.89.75 yann.davitoglu@fleuve-seudre.fr	 Claire BLONDEL Chargée de mission POM Tél. : 05.46.39.64.92 pom@fleuve-seudre.fr

Coordonnées du contractant	Prénom - Nom :				
	Adresse :				
	Code Postal - Commune :				
	Tél. :				
	Courriel :				
Coordonnées de l'exploitant	Prénom - Nom :				
	Adresse :				
	Code Postal - Commune :				
	Tél. :				
	Courriel :				
Parcelle(s) concernée(s)	Section	Numéro	Linéaire total	Linéaire à traiter	Occupation
Planning d'intervention	2020	2021	2022	2023	2024
	2025	2026	2027	2028	2029
	2030	2031	2032	2033	2034
Observations				
				
				
				
				
Références du contrat (AN-N°-CODE-NOM)	Contrat n° :				
Date et signatures	Fait à, le				
	Le contractant (précédé de la mention " lu et approuvé")				
	Le Président du SMBS				



	RESTAURATION, ENTRETIEN ET GESTION DES RIPISYLVES	COMMUNE DE
Objectifs de l'opération	Assurer une gestion intégrée, pérenne et raisonnée des ripisylves afin de restaurer l'ensemble de leurs services écosystémiques.	
Description de l'opération	Cette opération vise à gérer les boisements rivulaires sur le réseau hydrographique du bassin versant de la Seudre, en entretenant les ripisylves existantes et en les reconstituant sur les secteurs où elles sont absentes.	
Localisation	Parcelles riveraines de la Seudre et de ses affluents	
ENGAGEMENT RESTAURATION NIVEAU 3 - Ripisylve de 10 m		
Engagements du Syndicat	<ul style="list-style-type: none"> Prise en charge administrative, technique et financière de la plantation d'un boisement rivulaire de 10 m le long des berges des parcelles sous contrat Information systématique du propriétaire contractant et/ou de l'agriculteur exploitant pour toute intervention sur les parcelles sous contrat 	
Engagements du propriétaire contractant	<ul style="list-style-type: none"> Délégation de la gestion du cordon rivulaire des parcelles sous contrat au syndicat pour une durée de 15 ans Souscription de la mesure " Entretien post plantation ", puis de la mesure " Entretien courant " pour les parcelles sous contrat, pour une durée minimale totale de 15 ans Autorisation de passage pour les agents du syndicat et leurs prestataires Interdiction d'intervention sur le cordon rivulaire sous contrat, sauf avis favorable du syndicat 	
Modalités techniques de la mesure	<ul style="list-style-type: none"> Plantation ou bouturage d'arbres de haut jet d'essences locales ou indigènes (A), distants de 5 m.l., en alternance sur trois rangs écartés de 5 m, à partir du haut de berge Formule de plantation : A....A....A....A....A.... .A....A....A....A....A....A.... A....A....A....A....A....A.... Période de plantation : Novembre à février Plantations effectuées sous paillis végétal si nécessaire (paillage plastique proscrit) et dispositifs de protection contre le gibier Interdiction d'utilisation de produits phytosanitaires sauf traitement localisé conforme à un Arrêté Préfectoral de lutte contre certaines espèces nuisibles 	
Référents techniques	Yann DAVITOGU Technicien de Rivières Tél. : 05.46.90.89.75 yann.davitoglu@fleuve-seudre.fr	 Claire BLONDEL Chargée de mission POM Tél. : 05.46.39.64.92 pom@fleuve-seudre.fr

Coordonnées du contractant	Prénom - Nom :				
	Adresse :				
	Code Postal - Commune :				
	Tél. :				
	Courriel :				
Coordonnées de l'exploitant	Prénom - Nom :				
	Adresse :				
	Code Postal - Commune :				
	Tél. :				
	Courriel :				
Parcelle(s) concernée(s)	Section	Numéro	Linéaire total	Linéaire à traiter	Occupation
Planning d'intervention	2020	2021	2022	2023	2024
	2025	2026	2027	2028	2029
	2030	2031	2032	2033	2034
Observations				
				
				
				
				
Références du contrat (AN-N°-CODE-NOM)	Contrat n° :				
Date et signatures	Fait à, le				
	Le contractant (précédé de la mention " lu et approuvé")				
	Le Président du SMBS				



	RESTAURATION, ENTRETIEN ET GESTION DES RIPISYLVES	COMMUNE DE
Objectifs de l'opération	Assurer une gestion intégrée, pérenne et raisonnée des ripisylves afin de restaurer l'ensemble de leurs services écosystémiques.	
Description de l'opération	Cette opération vise à gérer les boisements rivulaires sur le réseau hydrographique du bassin versant de la Seudre, en entretenant les ripisylves existantes et en les reconstituant sur les secteurs où elles sont absentes.	
Localisation	Parcelles riveraines de la Seudre et de ses affluents	
ENGAGEMENT RESTAURATION NIVEAU 4 - Ripisylve de 15 m et plus		
Engagements du Syndicat	<ul style="list-style-type: none"> Prise en charge administrative, technique et financière de la plantation d'un boisement rivulaire de 15 m le long des berges des parcelles sous contrat Information systématique du propriétaire contractant et/ou de l'agriculteur exploitant pour toute intervention sur les parcelles sous contrat 	
Engagements du propriétaire contractant	<ul style="list-style-type: none"> Délégation de la gestion du cordon rivulaire des parcelles sous contrat au syndicat pour une durée de 15 ans Souscription de la mesure " Entretien post plantation ", puis de la mesure " Entretien courant " pour les parcelles sous contrat, pour une durée minimale totale de 15 ans Autorisation de passage pour les agents du syndicat et leurs prestataires Interdiction d'intervention sur le cordon rivulaire sous contrat, sauf avis favorable du syndicat 	
Modalités techniques de la mesure	<ul style="list-style-type: none"> Plantation ou bouturage d'arbres de haut jet d'essences locales ou indigènes (A), distants de 5 m.l., en alternance sur quatre rangs ou plus écartés de 5 m, à partir du haut de berge Formule de plantation : A....A....A....A....A.... .A....A....A....A....A....A.... A....A....A....A....A....A.... Période de plantation : Novembre à février Plantations effectuées sous paillis végétal si nécessaire (paillage plastique proscrit) et dispositifs de protection contre le gibier Interdiction d'utilisation de produits phytosanitaires sauf traitement localisé conforme à un Arrêté Préfectoral de lutte contre certaines espèces nuisibles 	
Référents techniques	Yann DAVITOGU Technicien de Rivières Tél. : 05.46.90.89.75 yann.davitoglu@fleuve-seudre.fr	 Claire BLONDEL Chargée de mission POM Tél. : 05.46.39.64.92 pom@fleuve-seudre.fr

Coordonnées du contractant	Prénom - Nom :				
	Adresse :				
	Code Postal - Commune :				
	Tél. :				
	Courriel :				
Coordonnées de l'exploitant	Prénom - Nom :				
	Adresse :				
	Code Postal - Commune :				
	Tél. :				
	Courriel :				
Parcelle(s) concernée(s)	Section	Numéro	Linéaire total	Linéaire à traiter	Occupation
Planning d'intervention	2020	2021	2022	2023	2024
	2025	2026	2027	2028	2029
	2030	2031	2032	2033	2034
Observations				
				
				
				
				
Références du contrat (AN-N°-CODE-NOM)	Contrat n° :				
Date et signatures	Fait à, le				
	Le contractant (précédé de la mention " lu et approuvé")				
	Le Président du SMBS				

	RESTAURATION, ENTRETIEN ET GESTION DES RIPISYLVES	COMMUNE DE
Objectifs de l'opération	Assurer une gestion intégrée, pérenne et raisonnée des ripisylves afin de restaurer l'ensemble de leurs services écosystémiques.	
Description de l'opération	Cette opération vise à gérer les boisements rivulaires sur le réseau hydrographique du bassin versant de la Seudre, en entretenant les ripisylves existantes et en les reconstituant sur les secteurs où elles sont absentes.	
Localisation	Parcelles riveraines de la Seudre et de ses affluents	
ENGAGEMENT ENTRETIEN POST PLANTATION		
Engagements du Syndicat	<ul style="list-style-type: none"> Prise en charge administrative, technique et financière de l'entretien d'une ripisylve ou d'un cordon rivulaire à la suite d'une plantation (ENGAGEMENTS RESTAURATION 1 à 4) pour les parcelles sous contrat Information systématique du propriétaire contractant et/ou de l'agriculteur exploitant pour toute intervention sur les parcelles sous contrat 	
Engagements du propriétaire contractant	<ul style="list-style-type: none"> Délégation de la gestion de la ripisylve des parcelles sous contrat au syndicat pour une durée de 5 ans Autorisation de passage pour les agents du syndicat et leurs prestataires Interdiction d'intervention sur les ripisylves sous contrat, sauf avis favorable du syndicat 	
Modalités techniques de la mesure	<ul style="list-style-type: none"> Tailles de formations au bout d'un an (à partir de n+1) Coupe manuelle des adventices sur le paillage (utilisation de la débroussailleuse autorisée) en prenant soin de bien préserver les collets Débroussaillage/broyage en limite de paillage (zone de plantation) pour limiter la concurrence et favoriser la pousse des jeunes plants Surpailage sur les zones dégradées à partir de broyats de rémanents issus de ripisylves voisines où un entretien courant à été réalisé (cf. ENGAGEMENT ENTRETIEN COURANT) Vérification des protections contre le gibier et remplacement si nécessaire Période d'intervention : 1^{er} mai au 31 août (en fonction des conditions climatiques et hydrologiques) Fréquence d'intervention : annuelle pendant les 3 premières années et au besoin en année 4 et 5 du contrat Interdiction d'utilisation de produits phytosanitaires sauf traitement localisé conforme à un Arrêté Préfectoral de lutte contre certaines espèces nuisibles 	

Référents techniques	Yann DAVITOGLU Technicien de Rivières Tél. : 05.46.90.89.75 yann.davitoglu@fleuve-seudre.fr				Claire BLONDEL Chargée de mission POM Tél. : 05.46.39.64.92 pom@fleuve-seudre.fr
Coordonnées du contractant	Prénom - Nom : Adresse : Code Postal - Commune : Tél. : Courriel :				
Coordonnées de l'exploitant	Prénom - Nom : Adresse : Code Postal - Commune : Tél. : Courriel :				
Parcelle(s) concernée(s)	Section	Numéro	Linéaire total	Linéaire à traiter	Occupation
Planning d'intervention	2020	2021	2022	2023	2024
Observations				
Références du contrat (AN-N°-CODE-NOM)	Contrat n° :				
Date et signatures	Fait à, le				
	Le contractant (précédé de la mention " lu et approuvé")				
	Le Président du SMBS				

	RESTAURATION, ENTRETIEN ET GESTION DES RIPISYLVES			COMMUNE DE	
Objectifs de l'opération	Assurer une gestion intégrée, pérenne et raisonnée des ripisylves afin de restaurer l'ensemble de leurs services écosystémiques.				
Description de l'opération	Cette opération vise à gérer les boisements rivulaires sur le réseau hydrographique du bassin versant de la Seudre, en entretenant les ripisylves existantes et en les reconstituant sur les secteurs où elles sont absentes.				
Localisation	Parcelles riveraines de la Seudre et de ses affluents				
ENGAGEMENT ENTRETIEN COURANT - 5 ans					
Engagements du Syndicat	<ul style="list-style-type: none"> Prise en charge administrative, technique et financière de l'entretien d'une ripisylve ou d'un cordon rivulaire le long des berges des parcelles sous contrat Information systématique du propriétaire contractant et/ou de l'agriculteur exploitant pour toute intervention sur les parcelles sous contrat 				
Engagements du propriétaire contractant	<ul style="list-style-type: none"> Délégation de la gestion de la ripisylve des parcelles sous contrat au syndicat pour une durée de 5 ans Autorisation de passage pour les agents du syndicat et leurs prestataires Interdiction d'intervention sur les ripisylves sous contrat, sauf avis favorable du syndicat 				
Modalités techniques de la mesure	<ul style="list-style-type: none"> Débroussaillage (bande de 3 m côté cours d'eau pour accès facilité), élagage, abattage par méthodes douces, le plus souvent manuelles, avec du matériel n'éclatant pas les branches (tronçonneuse, élagueuse, lamier à scie...) Abattage des arbres morts uniquement en cas de danger pour les biens et les personnes. Dessouchage proscrit en berge. Taille verticale côté parcelle possible, à la demande du propriétaire contractant Enlèvement des embâcles non stabilisés en berge ou sur le fond du lit Période de taille : début octobre à fin février (en fonction des conditions climatiques et hydrologiques) Période d'enlèvement des embâcles : début octobre à fin décembre (en fonction des conditions climatiques et hydrologiques) Fréquence de taille : 2 fois en 5 ans, en année 1 et 4 du contrat Interdiction d'utilisation de produits phytosanitaires sauf traitement localisé conforme à un Arrêté Préfectoral de lutte contre certaines espèces nuisibles 				
Récupération des produits de coupes par le propriétaire	Bois de chauffage	oui <input type="checkbox"/> non <input type="checkbox"/>		Rémanents (petit bois)	oui <input type="checkbox"/> non <input type="checkbox"/>

Référents techniques	Yann DAVITOGU Technicien de Rivières Tél. : 05.46.90.89.75 yann.davitoglu@fleuve-seudre.fr				Claire BLONDEL Chargée de mission POM Tél. : 05.46.39.64.92 pom@fleuve-seudre.fr
Coordonnées du contractant	Prénom - Nom :				
	Adresse :				
	Code Postal - Commune :				
	Tél. :				
	Courriel :				
Coordonnées de l'exploitant	Prénom - Nom :				
	Adresse :				
	Code Postal - Commune :				
	Tél. :				
	Courriel :				
Parcelle(s) concernée(s)	Section	Numéro	Linéaire total	Linéaire à traiter	Occupation
Planning d'intervention	2020	2021	2022	2023	2024
Observations				
				
				
				
Références du contrat (AN-N°-CODE-NOM)	Contrat n° :				
Date et signatures	Fait à, le				
	Le contractant (précédé de la mention " lu et approuvé")				
	Le Président du SMBS				

	RESTAURATION, ENTRETIEN ET GESTION DES RIPISYLVES			COMMUNE DE	
Objectifs de l'opération	Assurer une gestion intégrée, pérenne et raisonnée des ripisylves afin de restaurer l'ensemble de leurs services écosystémiques.				
Description de l'opération	Cette opération vise à gérer les boisements rivulaires sur le réseau hydrographique du bassin versant de la Seudre, en entretenant les ripisylves existantes et en les reconstituant sur les secteurs où elles sont absentes.				
Localisation	Parcelles riveraines de la Seudre et de ses affluents				
ENGAGEMENT ENTRETIEN COURANT - 10 ans					
Engagements du Syndicat	<ul style="list-style-type: none"> Prise en charge administrative, technique et financière de l'entretien d'une ripisylve ou d'un cordon rivulaire le long des berges des parcelles sous contrat Information systématique du propriétaire contractant et/ou de l'agriculteur exploitant pour toute intervention sur les parcelles sous contrat 				
Engagements du propriétaire contractant	<ul style="list-style-type: none"> Délégation de la gestion de la ripisylve des parcelles sous contrat au syndicat pour une durée de 10 ans Autorisation de passage pour les agents du syndicat et leurs prestataires Interdiction d'intervention sur les ripisylves sous contrat, sauf avis favorable du syndicat 				
Modalités techniques de la mesure	<ul style="list-style-type: none"> Débroussaillage (bande de 3 m côté cours d'eau pour accès facilité), élagage, abattage par méthodes douces, le plus souvent manuelles, avec du matériel n'éclatant pas les branches (tronçonneuse, élagueuse, lamier à scie...) Abattage des arbres morts uniquement en cas de danger pour les biens et les personnes. Dessouchage proscrit en berge. Taille verticale côté parcelle possible, à la demande du propriétaire contractant Enlèvement des embâcles non stabilisés en berge ou sur le fond du lit Période de taille : début octobre à fin février (en fonction des conditions climatiques et hydrologiques) Période d'enlèvement des embâcles : début octobre à fin décembre (en fonction des conditions climatiques et hydrologiques) Fréquence de taille : 2 fois en 5 ans, en année 1 et 4 du contrat Interdiction d'utilisation de produits phytosanitaires sauf traitement localisé conforme à un Arrêté Préfectoral de lutte contre certaines espèces nuisibles 				
Récupération des produits de coupes par le propriétaire	Bois de chauffage	oui <input type="checkbox"/> non <input type="checkbox"/>		Rémanents (petit bois)	oui <input type="checkbox"/> non <input type="checkbox"/>

Référents techniques	Yann DAVITOGLU Technicien de Rivières Tél. : 05.46.90.89.75 yann.davitoglu@fleuve-seudre.fr				Claire BLONDEL Chargée de mission POM Tél. : 05.46.39.64.92 pom@fleuve-seudre.fr
Coordonnées du contractant	Prénom - Nom : Adresse : Code Postal - Commune : Tél. : Courriel :				
Coordonnées de l'exploitant	Prénom - Nom : Adresse : Code Postal - Commune : Tél. : Courriel :				
Parcelle(s) concernée(s)	Section	Numéro	Linéaire total	Linéaire à traiter	Occupation
Planning d'intervention	2020	2021	2022	2023	2024
	2025	2026	2027	2028	2029
Observations				
Références du contrat (AN-N°-CODE-NOM)	Contrat n° :				
Date et signatures	Fait à, le				
	Le contractant (précédé de la mention " lu et approuvé")				
	Le Président du SMBS		